

桃園市政府公報

108年第6期

目 錄

壹、法規

- ◎ 修正「桃園市幼兒園家長會任務組織及運作辦法」第一條 1
- ◎ 修正「桃園市幼兒教保服務諮詢會設置辦法」第三條、第八條 2
- ◎ 修正「桃園市幼兒園收退費辦法」第一條、第十六條及第四條附表 3
- ◎ 修正「桃園市公私立幼兒園教保服務申訴評議會組織及評議辦法」，
名稱並修正為「桃園市教保服務機構教保服務申訴評議會組織及評議辦
法」 5
- ◎ 制定「桃園市營建剩餘土石方特別稅自治條例」 10
- ◎ 預告修正「桃園市高級中等以下學校特殊教育推行委員會設置辦法」部
分條文案 12
- ◎ 預告修正「桃園市政府殯葬管理所管理公立殯葬設施使用收費標準」部
分條文及第三條附表一草案 17
- ◎ 預告修正「桃園市各區公所管理公立公墓及骨灰骨骸存放設施使用收費
標準」第四條、第五條、第六條草案 27

貳、政令

- ◎ 修正「桃園市政府補助辦理體育活動要點」第三點，並自即日生效 33
- ◎ 訂定「桃園市大眾捷運系統土地開發權益分配原則」，並自即日生效 36
- ◎ 修正「桃園市政府補助桃園市後備指揮部及後備團體辦理公益活動作業
要點第九點附件二」規定，並自中華民國 108 年 3 月 1 日生效 46
- ◎ 修正「桃園市政府青年事務局青創基地使用管理要點」第七點及場地租
金表，並自即日起生效 69

本公報每月十五、三十日發行

桃園市政府秘書處 編輯發行

◎ 修正「桃園市公立及非營利幼兒園新生入園注意事項」，並自即日生效	78
◎ 修正「桃園市大溪區公所辦理板新給水廠自來水水質水量保護區學童營養午餐費補助要點」第二點及「桃園市大溪區公所辦理石門水庫自來水水質水量保護區學童營養午餐費補助要點」第二點，並自中華民國 108 年 1 月 1 日生效	84
◎ 訂定桃園市教育財團法人設立捐助財產最低總額為現金新臺幣一千萬元，並自中華民國一百零八年二月一日生效	86
◎ 預告訂定桃園市客家財團法人設立捐助財產最低現金總額為新臺幣一千萬元，並自中華民國一百零八年二月一日生效	87
◎ 預告訂定「指定桃園市公車站候車亭為全面禁止吸菸場所」草案	88
◎ 訂定「桃園市政府補助經濟弱勢原住民族建購及修繕住宅要點」，並自即日起生效	91

參、公告

◎ 公告本市 108 年機動車輛使用牌照稅開徵期間、各類機動車輛應納稅額及注意事項，並請依限繳納	96
◎ 公告修正本府 102 年 6 月 20 日府環水字第 1020702836 號公告內容，並自即日生效	104
◎ 公告修正本府 106 年 2 月 6 日府環水字第 1060020424 號公告內容，並自即日生效	112
◎ 公告公開展覽「變更八德(大湳地區)都市計畫(文中二用地為住宅區及併同取得文小四用地、部分文小一用地整體開發計畫)主要計畫案」及「擬定八德(大湳地區)都市計畫(配合文中二用地變更為住宅區及併同取得文小四用地、部分文小一用地整體開發計畫)細部計畫案」計畫書圖，並舉辦說明會	119
◎ 公告本市「蘆竹區南竹段 72、176、182、183、185、190、192 地號等 7 筆土地逕為分割樁位測釘案」測量成果簿(含樁位公告圖、樁位圖及樁位坐標表)	120
◎ 公告本府環境保護局委託康廷工程顧問企業有限公司執行「108 年度空氣、水污染稽查管制及緊急應變計畫」執行事項	121
◎ 核發本市陳勳宏地政士開業執照	122
◎ 註銷本市地政士王一坤開業執照	123
◎ 註銷本市邱國勝地政士開業執照	124

◎ 不動產經紀人廖○雁因違反不動產經紀業管理條例第 22 條規定，經本市不動產經紀人員獎懲委員會第 2 屆第 3 次會議決議依同條例第 31 條規定予以申誡 1 次	125
◎ 不動產經紀營業員黃○廷因違反不動產經紀業管理條例第 16 條規定，經本市不動產經紀人員獎懲委員會第 2 屆第 3 次會議決議依同條例第 31 條規定予以申誡 1 次	126
◎ 不動產經紀營業員何○豪因違反不動產經紀業管理條例第 16 條規定，經本市不動產經紀人員獎懲委員會第 2 屆第 3 次會議決議依同條例第 31 條規定予以申誡 1 次	127
◎ 不動產經紀營業員王○綺因違反不動產經紀業管理條例第 16 條規定，經本市不動產經紀人員獎懲委員會第 2 屆第 3 次會議決議依同條例第 31 條規定予以申誡 1 次	128
◎ 公示送達劉○森君違反噪音管制法案，本局依法通知陳述意見函	129
◎ 公示送達劉○森君違反噪音管制法案，本局依法限期改善函	130
◎ 公示送達本府 107 年 12 月 25 日府社兒字第 1070321197 號裁處書一案 ...	131
◎ 臺端擅自於本市大漢溪河川區域內（大溪區內柵段下崁小段 30 地號旁未登錄地）未經主管機關同意挖填設置水池，已違反水利法第 78 條第 5 款規定於河川區域內挖掘、埋填或變更河川區域內原有形態之使用行為。及第 78 條之 1 第 7 款其他經主管機關公告與河川管理有關之使用行為，請臺端於公告期限內將現場回復原狀，特公告周知	132
◎ 公示送達本局 108 年 3 月 7 日桃社障字第 1080023147 號函一案	133
◎ 公示送達本府 108 年 2 月 19 日桃社兒字第 1080016673 號函一案	134
◎ 公示送達本府 108 年 2 月 19 日桃社兒字第 1080016673 號函一案	135
◎ 公示送達私立金像獎舞蹈短期補習班等 5 件違反補習及進修教育法事件之通知相對人陳述意見	136
◎ 公示送達私立好學園雙語短期補習班等 15 件違反補習及進修教育法事件之通知相對人陳述意見函	138
◎ 公告受處分人劉○庭（案件列管編號：1080188）違反「毒品危害防制條例」案處分書公示送達一案	141
◎ 公告受處分人 NGUYEN M○○H HONG(阮○宏)(案件列管編號：1062059)違反「毒品危害防制條例」案處分書公示送達一案	142
◎ 公告受處分人鐘○偉(案件列管編號：急 106-1060067)違反「毒品危害防制條例」案急金處分書公示送達一案	143
◎ 公告受處分人黃○康違反毒品危害防制條例急金處分書公示送達一案	144

◎ 公告受處分人黃○康（案件列管編號：1080608）違反「毒品危害防制條例」案處分書公示送達一案	145
◎ 公告本市大強電線工業股份有限公司之所在土地為土壤污染控制場址	146
◎ 公告大強電線工業股份有限公司之所在土地為土壤污染管制區，即日起管制區內之土地使用或人為活動予以管制或限制	149
◎ 公告力鉉有限公司等 29 家公司涉有開始營業後自行停業 6 個月以上之情事，經本府通知公司及負責人申復皆遭退回在案，特此公告，以示送達	152
◎ 公告里昂家居生活館有限公司等 27 家公司，涉有設立登記後 6 個月尚未開始營業暨開始營業後自行停止營業 6 個月以上之情事，經本府命令解散處分，並通知公司及負責人皆遭退回在案，特此公告，以示送達	155
◎ 公告迴龍同心工程有限公司等 37 家公司，經本府命令解散，逾期未依「公司登記辦法」第 4 條辦理解散登記，爰依規定廢止公司登記，經通知公司及負責人皆遭退回在案，特此公告，以示送達	158
◎ 公告本局寄發逾期未繳停車費催繳通知函公示送達暨應受送達人清冊 1 份	161
◎ 公告本局寄發逾期未繳停車費催繳通知函公示送達暨應受送達人清冊 1 份	162
◎ 公告本局寄發逾期未繳停車費催繳通知函公示送達暨應受送達人清冊 1 份	163
◎ 公示送達陳○城等人計 1,051 件違反道路交通管理事件裁決書	165
◎ 公告本局寄發逾期未繳停車費通知單公示送達暨應受送達人清冊 1 份	195

桃園市政府 令

發文日期：中華民國108年3月5日

發文字號：府法濟字第1080045610號

附件：

修正「桃園市幼兒園家長會任務組織及運作辦法」第一條。

附修正「桃園市幼兒園家長會任務組織及運作辦法」第一條

市長 鄭文燦 出國

秘書長 李憲明 代行

桃園市幼兒園家長會任務組織及運作辦法第一條修正條文

第一條 本辦法依幼兒教育及照顧法第三十條第三項規定訂定之。

桃園市政府 令

發文日期：中華民國108年3月5日

發文字號：府法濟字第1080045613號

附件：

修正「桃園市幼兒教保服務諮詢會設置辦法」第三條、第八條。

附修正「桃園市幼兒教保服務諮詢會設置辦法」第三條、第八條

市長 鄭文燦 出國

秘書長 李憲明 代行

桃園市幼兒教保服務諮詢會設置辦法第三條、第八條修正條文

第 三 條 本會置委員十五人至十六人，其中一人為召集人，由本府教育局局長兼任；一人為副召集人，由本府教育局副局長兼任；其餘委員由本府就下列人員遴聘兼任之：

- 一、主管機關代表三人。
- 二、衛生主管機關代表一人。
- 三、教保學者專家一人。
- 四、兒童福利學者專家一人。
- 五、教保團體代表一人。
- 六、兒童福利團體代表一人。
- 七、教保服務人員團體代表一人至二人。
- 八、家長團體代表一人。
- 九、身心障礙團體代表一人。
- 十、勞動主管機關代表一人。
- 十一、婦女團體代表一人。

前項委員中，任一性別委員應占委員總數三分之一以上。

本會置執行秘書一人，由本府教育局主辦幼兒教育業務之科長兼任，承召集人之命，負責本會相關行政業務。

第 八 條 本辦法自中華民國一百零三年十二月二十五日施行。
本辦法修正條文自發布日施行。

桃園市政府 令

發文日期：中華民國108年3月7日

發文字號：府法濟字第1080045612號

附件：

修正「桃園市幼兒園收退費辦法」第一條、第十六條及第四條附表。

附修正「桃園市幼兒園收退費辦法」第一條、第十六條及第四條附表

市長 鄭文燦 出國
秘書長 李憲明 代行

桃園市幼兒園收退費辦法第一條、第十六條修正條文 及第四條附表修正規定

第 一 條 本辦法依幼兒教育及照顧法（以下簡稱本法）第三十八條第一項、第五項及非營利幼兒園實施辦法第十七條第二項規定訂定之。

第十六條 本辦法自發布日施行。

本辦法修正條文第四條附表自中華民國一百零八年八月一日施行。

第四條附表

桃園市公立幼兒園收費項目及基準表

(單位：新臺幣元)

收費項目		收費基準	收費期間
學費		免學費	1 學期
雜費		1,193 元	1 學期
代辦費	材料費	半日制：280 元 全日制：335 元	1 個月
	活動費	半日制：150 元 全日制：200 元	1 個月
	午餐費	800 元	1 個月
	點心費	半日制：500 元 全日制：870 元	1 個月
	保險費	依統一公告金額辦理	1 學期
	家長會費	100 元	1 學期
	其他	代購運動服、制服、圍兜、書包、餐具、畢業紀念冊等與教學生活需要直接相關之項目，或辦理戶外教學之門票及租賃車輛或大眾運輸工具之交通費用。	
備註	一、公立幼兒園指公立學校附設幼兒園及市立幼兒園。 二、一學期以四點五個月計算，幼兒園應依學期教保服務之起訖期間，依本表按比例收取費用。 三、午餐或點心之提供，係依政府採購法公開招標者，幼兒園得檢送契約書影本，報請本府教育局檢核，並依決標後之契約價金調整該學年度之午餐費或點心費。		

桃園市政府 令

發文日期：中華民國108年3月7日

發文字號：府法濟字第1080045614號

附件：

修正「桃園市公私立幼兒園教保服務申訴評議會組織及評議辦法」，
名稱並修正為「桃園市教保服務機構教保服務申訴評議會組
織及評議辦法」。

附修正「桃園市教保服務機構教保服務申訴評議會組織及評議
辦法」

市長 鄭文燦 出國
秘書長 李憲明 代行

桃園市教保服務機構教保服務申訴評議會組織及評議辦法 修正條文

第 一 條 本辦法依幼兒教育及照顧法第三十五條第二項規定訂定之。

第 二 條 教保服務機構之教保服務有損及幼兒權益者，其父母、監護人或實際照顧幼兒生活者，得向教保服務機構提出異議，不服教保服務機構之處理時，得於知悉處理結果之日起三十日內或提出異議後十五日內未獲處理時，向桃園市政府（以下簡稱本府）提出申訴。

第 三 條 本府為處理教保服務機構教保服務申訴案件，應設教保服務機構教保服務申訴評議會（以下簡稱申評會）。

申評會置委員九人至十七人，其中一人為召集人，由市長指定之，其餘委員由市長就下列人員聘（派）兼之：

- 一、本府教育局代表。
- 二、教保與兒童福利團體代表。
- 三、教保服務機構行政人員代表。
- 四、教保服務人員團體代表。
- 五、家長團體代表。
- 六、法律、教育兒童福利、心理或輔導學者專家。

前項委員為無給職，任期一年，期滿得續聘之。但代表機關團體出任者，應隨本職進退。

申評會委員之組成，非機關代表人員不得少於委員總額二分之一；任一性別委員應占委員總數三分之一以上。

第 四 條 申評會委員於任期中因故出缺或有不適任情事經本府解聘者，其缺額，由本府依前條規定，遴選適當委員補足其任期。

第 五 條 申評會召開會議時，由召集人擔任主席；召集人因故未能出席時，由出席委員互推一人擔任之。

前項會議應有委員總數二分之一以上出席，始得開會；其決議應經出席委員過半數同意始得為之。

第 六 條 申訴應具申訴書，載明下列事項，由申訴人簽名或蓋章：

- 一、申訴人姓名、性別、出生年月日、住居所、電話及與幼兒之關係。
 - 二、有代理人者，其姓名、出生年月日、住居所、電話。
 - 三、被申訴之教保服務機構。
 - 四、幼兒姓名、性別、出生年月日、住居所。
 - 五、申訴之事實、理由及相關佐證資料。
 - 六、收受異議處理結果或提出異議之年月日。
 - 七、希望獲得之具體補救措施。
 - 八、載明就本申訴事件有無提起訴願、訴訟。
 - 九、提起申訴之年月日。
- 前項第二款所定代理人應出具申訴人之委託書。

第 七 條 本府發現申訴案件有不合前條規定而其情形可補正者，應通知申訴人於文到十五日內補正。屆期未補正者，申評會得逕為評議。

第 八 條 本府應自收到申訴書之次日起十日內，以書面檢附申訴書影本及相關書件，通知被申訴之教保服務機構提出說明。

被申訴之教保服務機構應自前項書面通知送達之次日起十五日內，擬具說明書連同關係文件送本府，並應將說明書抄送申訴人或代理人。但被申訴之教保服務機構認申訴為有理由者，得自行撤銷或變更原措施，並函知本府。

被申訴之教保服務機構逾前項期限未提出說明者，申評會得逕為評議。

第一項期間，於依前條規定補正者，自補正之次日起算；未為補正者，自補正期限屆滿之次日起算。

第 九 條 申訴提起後，於評議書送達申訴人前，申訴人得撤回之。申訴經撤回者，申評會應終結申訴案件之評議，並以書面通知申訴人或代理人及被申訴之教保服務機構。

申訴人撤回申訴後，不得就同一案件重行提起申訴。

第十條 申訴人就申訴案件或相牽連之事件，同時或先後另行提起訴願或訴訟者，應即以書面通知申評會。

申評會依前項通知或依職權知有前項情形時，得停止申訴案件之評議，並以書面通知申訴人；於停止原因消滅後，經申訴人書面請求時，應繼續評議，並以書面通知申訴人或代理人及被申訴之教保服務機構。

第十一條 申評會會議以不公開為原則，並得通知申訴人、被申訴之教保服務機構或其他關係人到場陳述意見，必要時得諮詢相關專業人員之意見。

第十二條 申評會應於收到申訴書之次日起三十日內，召開會議進行審議。

申評會之評議決定，除依第十條規定暫停評議者外，自收受申訴書之次日起，應於六十日內為之；必要時，得予延長，並通知申訴人。延長以一次為限，最長不得逾六十日。

第十三條 申評會為審議申訴案件，必要時，得經由申評會議決後，指派委員三人以上組成專案小組進行調查。

專案小組調查過程應保護申訴人、被申訴之教保服務機構及其他關係人之隱私權，調查結束後，由專案小組作成調查報告，提申評會審議。

第十四條 申評會委員於申訴案件有利害關係者，應自行迴避，不得參與評議。

有具體事實足認申評會委員就申訴案件有偏頗之虞者，申訴人得舉其原因及事實向申評會申請委員迴避。

前項申請，由申評會決議之。

申評會委員於評議程序中，除經會議決議外，不得與當事人、代表其利益之人或利害關係人為程序外之接觸。

第十五條 申訴有下列各款情形之一者，應為不受理之評議決定：

- 一、提起申訴逾第二條規定之期間。
- 二、逾第七條規定期間未為補正者。
- 三、申訴人不適格。
- 四、非屬幼兒權益事項。
- 五、原措施已不存在或申訴已無補救實益。
- 六、對已決定或已撤回之申訴案件就同一原因事實重行提起申訴。

第十六條 評議決定書應載明下列事項：

- 一、申訴人姓名、出生年月日及住居所。有代理人者，其姓名、出生年月日及住居所。
- 二、被申訴之教保服務機構。
- 三、評議主文、事實及理由；其係不受理決定者，得不記載事實。
- 四、申評會主席署名。決定作成時主席因故不能執行職務者，由代理主席署名，並記載其事由。
- 五、評議決定書作成之年月日。

申評會作成評議決定書，應即以本府之名義送達申訴人或其代理人及被申訴之教保服務機構。

第十七條 申訴案件經作成評議決定書送達申訴人及被申訴之教保服務機構後，被申訴之教保服務機構應依評議決定執行。本府並應依法監督其確實執行。

第十八條 申訴人不服本府之評議決定者，得依法提起訴願或訴訟。

第十九條 本辦法自發布日施行。

桃園市政府 令

發文日期：中華民國108年3月4日

發文字號：府法濟字第1080046459號

附件：

制定「桃園市營建剩餘土石方特別稅自治條例」。

附「桃園市營建剩餘土石方特別稅自治條例」

市長 鄭文燦 出國

秘書長 李憲明 代行

桃園市營建剩餘土石方特別稅自治條例條文

- 第一條 為本市自治財政需要，維護地方景觀永續發展，特依地方稅法通則第三條規定制定本自治條例。
- 第二條 本自治條例之主管機關為桃園市政府(以下簡稱本府)，稽徵機關為本府地方稅務局(以下簡稱地方稅務局)。
- 第三條 於本市轄區內，有下列情形之一者，應依本自治條例課徵營建剩餘土石方特別稅(以下簡稱本特別稅)：
- 一、營建工程產出營建剩餘土石方。
 - 二、收容前款以外之營建剩餘土石方。
- 第四條 本特別稅之納稅義務人如下：
- 一、前條第一款之情形，為營建工程承造人。但依法免承造人者，為起造人或執照申請人。
 - 二、前條第二款之情形，為收容場所業者。
- 第五條 本特別稅依下列方式計徵：
- 一、依第三條第一款課徵者，按產出之營建剩餘土石方數量，每立方公尺以新臺幣十元計徵。
 - 二、依第三條第二款課徵者，按收容之營建剩餘土石方數量，每立方公尺以新臺幣三十元計徵。
- 第六條 本特別稅每件課徵稅額在新臺幣三百元以下者，免予課徵。
- 第七條 建築工程、公共工程及其他民間工程之營建剩餘土石方處理計畫經備查後，本府建築管理處應將本特別稅納稅義務人申報之產出及收容數量逐案通報地方稅務局。
- 第八條 營建剩餘土石方實際產出或收容數量與原通報數量不同，致有短繳或溢繳稅額時，通報機關應通報地方稅務局辦理補徵或退還。
- 第九條 本特別稅應繳納之稅款，由地方稅務局填發繳款書，通知納稅義務人於繳款書送達之次日起十日內，向各代收稅款機構繳納。
- 第十條 納稅義務人逾期繳納稅款者，應自繳納期限屆滿之次日起，每逾二日按滯納之金額加徵百分之一滯納金；逾三十日仍未繳納者，依法移送強制執行。
- 第十一條 本特別稅之收支應依預算法相關規定，納入年度預算辦理。
- 第十二條 本自治條例自中華民國一百零八年六月二日起施行至一百一十二年六月一日止。

桃園市政府 公告

發文日期：中華民國108年2月27日

發文字號：府教特字第1080045080號

附件：桃園市高級中等以下學校特殊教育推行委員會設置辦法修正草案總說明及條文對照表

主旨：預告修正「桃園市高級中等以下學校特殊教育推行委員會設置辦法」部分條文草案。

依據：行政程序法第151條第2項準用第154條第1項。

公告事項：

- 一、修正機關：桃園市政府。
- 二、修正依據：「特殊教育法」第45條第1項。
- 三、本案內容如附件，並刊載於本府主管法規查詢系統—草案預告區（網址：<http://law.tycg.gov.tw>）。
- 四、對本公告內容如有任何意見或修正建議者，請於本公告刊登本府公報之次日起14日內陳述意見或洽詢：
 - （一）承辦單位：教育局（特殊教育科）。
 - （二）聯絡人：王元珊。
 - （三）地址：桃園市桃園區縣府路1號14樓。
 - （四）電話：03-3322101分機7589。
 - （五）傳真：03-3318446。
 - （六）電子信箱：066075@ms.tyc.edu.tw。

市長 鄭文燦

桃園市高級中等以下學校特殊教育推行委員會設置辦法 修正草案總說明

桃園市高級中等以下學校特殊教育推行委員會設置辦法，係桃園市政府依特殊教育法之授權所訂定，於一百零五年一月七日發布，並自一百零三年十二月二十五日施行。

自一百零七年一月一日起，教育部主管本市轄內國、私立高級中等學校移轉本府管轄；又為因應學校規模及各類特殊學生家長參與需求，本市特殊教育諮詢會會議決議修正本辦法之委員人數及任務，爰擬具旨揭辦法修正案，共修正四條，其要點如下：

- 一、配合教育部主管本市轄內國、私立高級中等學校改隸，修正本辦法適用對象。(修正條文第二條)
- 二、修正本辦法任務。(修正條文第三條)
- 三、修正本辦法委員人數及增訂委員之文字。(修正條文第四條)
- 四、增訂本辦法修正條文施行日期。(修正條文第九條)

桃園市高級中等以下學校特殊教育推行委員會設置辦法部分條文修正草案條文對照表

修正條文	現行條文	說 明
第二條 本辦法 <u>適用對象為本市</u> 高級中等以下學校（以下簡稱學校）。	第二條 本辦法 <u>所定</u> 高級中等以下學校（以下簡稱學校）， <u>其範圍如下：</u> <u>一、本市市立高級中學。</u> <u>二、本市公、私立國民中、小學。</u>	一、本條修正適用對象。 二、配合教育部主管本市轄內國、私立高級中等學校改隸移轉本府業務，爰修正本條規定。
第三條 學校為辦理特殊教育業務，應成立特殊教育推行委員會（以下簡稱本會），其任務如下： 一、審議及推動學校年度特殊教育工作計畫。 二、召開安置及輔導會議，協助特殊教育學生適應教育環境及重新安置服務。 三、研訂疑似特殊教育需求學生之提報及轉介作業流程。 四、審議分散式資源班計畫、個別化教育計畫、個別輔導計畫、特殊教育方案、修業年限調整及升學、就業輔導等相關事項。 五、審議特殊教育學生申請獎勵、獎補助學金、交通費補助、學習輔具、專業服務及相關支持服務等事宜。 六、審議特殊個案之課	第三條 學校為辦理特殊教育業務，應成立特殊教育推行委員會（以下簡稱本會），其任務如下： 一、審議及推動學校年度特殊教育工作計畫。 二、召開安置及輔導會議，協助特殊教育學生適應教育環境及重新安置服務。 三、研訂疑似特殊教育需求學生之提報及轉介作業流程。 四、審議分散式資源班計畫、個別化教育計畫、個別輔導計畫、特殊教育方案、修業年限調整及升學、就業輔導等相關事項。 五、審議特殊教育學生申請獎勵、獎補助學金、交通費補助、學習輔具、專業服務及相關支持	為配合一百零八學年度十二年國民基本教育課程綱要實施，特殊需求課程須經學校特殊教育推行委員會審查通過，爰修正本條第六款規定。

<p>程、<u>特殊需求課程</u>、評量調整，並協調各單位提供必要之行政支援。</p> <p>七、整合特殊教育資源及社區特殊教育支援體系。</p> <p>八、推動無障礙環境及特殊教育宣導工作。</p> <p>九、審議教師及家長特殊教育專業知能研習計畫。</p> <p>十、推動特殊教育自我評鑑、定期追蹤及建立獎懲機制。</p> <p>十一、其他特殊教育相關業務。</p>	<p>服務等事宜。</p> <p>六、審議特殊個案之課程、評量調整，並協調各單位提供必要之行政支援。</p> <p>七、整合特殊教育資源及社區特殊教育支援體系。</p> <p>八、推動無障礙環境及特殊教育宣導工作。</p> <p>九、審議教師及家長特殊教育專業知能研習計畫。</p> <p>十、推動特殊教育自我評鑑、定期追蹤及建立獎懲機制。</p> <p>十一、其他特殊教育相關業務。</p>	
<p>第四條 本會置委員九人至<u>二十二</u>人，其中一人為召集人，由校長兼任，一人為執行秘書，由校長指定相關人員兼任，其餘委員由校長就下列人員聘（派）兼之：</p> <p>一、各處室主任。</p> <p>二、普通班教師代表。</p> <p>三、特殊教育教師代表。</p> <p>四、特殊教育學生家長代表，其中應有身心障礙學生家長代表。</p> <p>五、家長會代表。</p> <p>前項委員之組成，任一性別 <u>委員</u> 應占委員總數三分之一以上。</p> <p>委員於任期中因故出缺無法執行職務或有</p>	<p>第四條 本會置委員九人至十五人，其中一人為召集人，由校長兼任，一人為執行秘書，由校長指定相關人員兼任，其餘委員由校長就下列人員聘（派）兼之：</p> <p>一、各處室主任。</p> <p>二、普通班教師代表。</p> <p>三、特殊教育教師代表。</p> <p>四、特殊教育學生家長代表，其中應有身心障礙學生家長代表。</p> <p>五、家長會代表。</p> <p>前項委員之組成，任一性別應占委員總數三分之一以上。</p> <p>委員於任期中因故</p>	<p>一、因應較大規模學校需要，爰修正第一項規定之本會委員人數上限至二十一人。</p> <p>二、修正第二項規定有關委員組成，任一性別委員應佔總數三分之一以上，增訂委員之文字。</p>

不適當之行為者，由校長依前二項規定遴聘適當人員補足其任期。	出缺無法執行職務或有不適當之行為者，由校長依前二項規定遴聘適當人員補足其任期。	
第九條 本辦法自中華民國一百零三年十二月二十五日施行。 <u>本辦法修正條文自發布日施行。</u>	第九條 本辦法自中華民國一百零三年十二月二十五日施行。	明定修正條文施行日期，爰新增第二項規定。

桃園市政府 公告

發文日期：中華民國108年3月8日

發文字號：府民儀字第1080053045號

附件：修正草案總說明及條文對照表1份

主旨：預告修正「桃園市政府殯葬管理所管理公立殯葬設施使用收費標準」部分條文及第三條附表一草案。

依據：行政程序法第一百五十一條第二項準用第一百五十四條第一項。

公告事項：

一、修正機關：桃園市政府。

二、修正依據：規費法第十條第一項。

三、「桃園市政府殯葬管理所管理公立殯葬設施使用收費標準」部分條文及第三條附表一修正草案如附件，相關資料另載於桃園市政府主管法規查詢系統（網址：<http://law.tycg.gov.tw/>）之草案預告區。

四、對於本公告內容有任何意見或修正建議者，請於本公告刊登公報之次日起14日內向承辦單位陳述意見或洽詢：

（一）承辦單位：本府民政局禮儀事務科。

（二）連絡人：陳美玲。

（三）地址：桃園市桃園區縣府路1號6樓。

（四）電話：03-3357392。

（五）傳真：03-3356110。

（六）電子郵件：10016248@mail.tycg.gov.tw。

市長 鄭文燦 出國

副市長 游建華 代行

桃園市政府殯葬管理所管理公立殯葬設施使用收費標準 部分條文及第三條附表一修正草案總說明

桃園市政府殯葬管理所管理公立殯葬設施使用收費標準自一百零四年七月十四日發布，一百零四年七月一日施行後，歷經三次修正，最近一次於一百零七年七月十二日修正施行。

配合殯葬管理條例增訂第二十一條之一條文，並參酌桃園市政府殯葬管理所依實務作業需要提出之修正意見，爰擬具桃園市政府殯葬管理所管理公立殯葬設施使用收費標準修正案，共修正四條，其要點如下：

- 一、增訂因本市都市發展辦理墳墓遷葬者，得申請減免費用。（修正條文第四條至第六條）
- 二、因應實務上辦理墳墓遷葬之需求，增訂埋葬於本市多年，因年代久遠查無亡者戶籍資料，墓主配合本市公共工程等辦理遷葬作業時，得減收費用；依照殯葬管理條例第二十一條之一規定，增訂各直轄市、縣（市）列冊之低收入戶使用火化場及骨灰（骸）存放設施免收費用。（修正條文第六條）
- 三、明定非本市籍亡者依本市籍亡者收費基準計費或減收費用，應於申請之日起七日內檢附相關文件辦理。（修正條文第七條）
- 四、因應本府殯葬管理所增設靈堂設施，增訂相關收費基準。（修正第三條附表一）

桃園市政府殯葬管理所管理公立殯葬設施使用收費標準 部分條文修正草案條文對照表		
修正條文	現行條文	說 明
<p>第四條 申請使用公立殯儀館及火化場設施或服務有下列情形之一者，得申請免收費用：</p> <p>一、本市列冊之低收入戶成員死亡。</p> <p>二、本市因公殉職之軍公教人員。</p> <p>三、本市籍亡者死亡時年齡為一百歲以上。</p> <p>四、本市市民於醫療院所捐贈器官或遺體。</p> <p>五、<u>本市籍亡者</u>因本市公墓更新、公共工程或都市發展辦理遷葬作業，未領取加發獎勵金。</p> <p>六、無名屍體、無人認領之屍體或無遺屬且無遺產者。</p> <p>七、因天災、事變、不可抗力或特殊原因死亡或其家屬生活陷於困難，經本府專案核准。</p> <p>八、死亡時已連續設籍於公立殯儀館或火化場所在地一年以上之里民。</p> <p>九、全程參加本市聯合奠祭者。</p> <p>本市列冊之中低收入戶成員死亡，得申</p>	<p>第四條 申請使用公立殯儀館及火化場設施或服務有下列情形之一者，得申請免收費用：</p> <p>一、本市列冊之低收入戶成員死亡。</p> <p>二、本市因公殉職之軍公教人員。</p> <p>三、本市籍亡者死亡時年齡為一百歲以上。</p> <p>四、本市市民於醫療院所捐贈器官或遺體。</p> <p>五、因本市公墓更新或公共工程辦理遷葬作業未領取加發獎勵金<u>之亡者</u>。</p> <p>六、無名屍體、無人認領之屍體或無遺屬且無遺產者。</p> <p>七、因天災、事變、不可抗力或特殊原因死亡或其家屬生活陷於困難，經本府專案核准。</p> <p>八、死亡時已連續設籍於公立殯儀館或火化場所在地一年以上之里民。</p> <p>九、全程參加本市聯合奠祭者。</p> <p>本市列冊之中低收入戶成員死亡，得申請減收費用百分之五</p>	<p>配合因本市都市發展辦理墳墓遷葬之需求，且限於本市籍亡者始有規定之適用，修正第一項第五款規定，以資明確。</p>

<p>請減收費用百分之五十。</p> <p>同時符合前二項免收或減收項目者，應擇一申請。</p> <p>本市籍亡者或本市出生之嬰兒未設戶籍前死亡且其父或母為本市市民者，於開立死亡證明書之次日起七日內辦理火化，免收遺體火化費。但以使用日火化場火化爐有空位者為限。</p> <p>第一項第八款所在地範圍由本府殯葬管理所依設施影響現況報請本府核定後，由本府殯葬管理所另行公告。</p> <p>第一項第九款得免收費用項目，由本府民政局另定之。</p>	<p>十。</p> <p>同時符合前二項免收或減收項目者，應擇一申請。</p> <p>本市籍亡者或本市出生之嬰兒未設戶籍前死亡且其父或母為本市市民者，於開立死亡證明書之次日起七日內辦理火化，免收遺體火化費。但以使用日火化場火化爐有空位者為限。</p> <p>第一項第八款所在地範圍由本府殯葬管理所依設施影響現況報請本府核定後，由本府殯葬管理所另行公告。</p> <p>第一項第九款得免收費用項目，由本府民政局另定之。</p>	
<p>第五條 申請使用公立骨灰（骸）存放設施，有下列情形之一者，得申請免收費用：</p> <p>一、依法應行遷葬之無主墳墓。</p> <p>二、原存放本市公立骨灰（骸）存放設施更新或毀損致無法繼續使用。</p> <p>三、因本市公墓更新、<u>公共工程</u>或<u>都市發展</u>辦理遷葬作業，未領取遷葬補償費或救濟金。</p> <p>四、符合前條第一項第</p>	<p>第五條 申請使用公立骨灰（骸）存放設施，有下列情形之一者，得申請免收費用：</p> <p>一、依法應行遷葬之無主墳墓。</p> <p>二、原存放本市公立骨灰（骸）存放設施更新或毀損致無法繼續使用。</p> <p>三、因本市公墓更新或公共工程辦理遷葬作業未領取遷葬補償費或救濟金之亡者。</p> <p>四、符合前條第一項第</p>	<p>配合因本市都市發展辦理墳墓遷葬之需求，且第二項第二款規定限本市籍亡者始得適用，爰修正第一項第三款及第二項第二款規定，以資明確。</p>

<p>一款至第三款、第六款或第七款規定之情形。</p> <p>申請使用公立骨灰（骸）存放設施，有下列情形之一者，得申請減收費用百分之五十：</p> <p>一、死亡時已連續設籍於公立骨灰（骸）存放設施所在地一年以上之里民。</p> <p>二、<u>本市籍亡者</u>因本市公墓更新、公共工程或都市發展辦理遷葬作業，未領取加發獎勵金。</p> <p>三、符合前條第二項規定之情形者。</p> <p>同時符合前二項免收或減收項目者，應擇一申請。</p> <p>第二項第一款所在地範圍由本府殯葬管理所依設施影響現況報請本府核定後，由本府殯葬管理所另行公告。</p>	<p>一款至第三款、第六款或第七款規定之情形。</p> <p>申請使用公立骨灰（骸）存放設施，有下列情形之一者，得申請減收費用百分之五十：</p> <p>一、死亡時已連續設籍於公立骨灰（骸）存放設施所在地一年以上之里民。</p> <p>二、因本市公墓更新或公共工程辦理遷葬作業未領取加發獎勵金之亡者。</p> <p>三、符合前條第二項規定之情形者。</p> <p>同時符合前二項免收或減收項目者，應擇一申請。</p> <p>第二項第一款所在地範圍由本府殯葬管理所依設施影響現況報請本府核定後，由本府殯葬管理所另行公告。</p>	
<p>第六條 非本市籍亡者使用公立公墓，依本市籍亡者收費基準之五倍計算；使用公立殯儀館、火化場與骨灰（骸）存放設施及其提供之服務，依本市籍亡者收費基準之三倍計算。但有下列情形之一者，依本市籍亡者收費基準計算：</p>	<p>第七條 非本市籍亡者使用公立公墓，依本市籍亡者收費基準之五倍計算；使用公立殯儀館、火化場與骨灰（骸）存放設施及其提供之服務，依本市籍亡者收費基準之三倍計算。但有下列情形之一者，依本市籍亡者收費基準計算：</p>	<p>一、非本市籍亡者依本市籍亡者收費基準計費或減收費用，應比照本市籍亡者，於申請之日起七日內檢附相關文件辦理，爰將現行條文第六條及第七條條次對調，以臻明確。</p>

<p>一、本市籍亡者於該直轄市、縣（市）公立殯葬設施與該直轄市、縣（市）亡者為相同收費，並經本府公告互惠辦理。</p> <p>二、申請人為本市市民且連續設籍本市一年以上，亡者為其配偶或直系血親。</p> <p>三、本市出生之嬰兒於未設戶籍前死亡。</p> <p>四、因本市公墓更新、<u>公共工程</u>或<u>都市發展</u>辦理遷葬作業，<u>未領取加發獎勵金</u>。</p> <p>五、已埋葬於本市公、私立公墓五年以上或墳墓設置管理條例施行前已埋葬於本市土地之骨灰（骸），經戶政機關查無亡者戶籍資料。</p> <p>六、<u>各直轄市、縣（市）列冊之低收入戶成員死亡。</u> <u>非本市籍亡者使用公立骨灰（骸）存放設施，同時符合前項第四款及第五款規定之情形者，除依本市籍亡者收費基準計費外，得申請減收費用百分之五十。</u> <u>非本市籍亡者使</u></p>	<p>一、本市籍亡者於該直轄市、縣（市）公立殯葬設施與該直轄市、縣（市）亡者為相同收費，並經本府公告互惠辦理。</p> <p>二、申請人為本市市民且連續設籍本市一年以上，亡者為其配偶或直系血親。</p> <p>三、本市出生之嬰兒於未設戶籍前死亡。</p> <p>四、因本市公墓更新或公共工程辦理遷葬作業未領取加發獎勵金<u>之亡者</u>。</p> <p>五、已埋葬於本市公、私立公墓五年以上或墳墓設置管理條例施行前已埋葬於本市土地之骨灰（骸），經戶政機關查無亡者戶籍資料。</p> <p>六、外縣市列冊之低收入戶成員死亡。 非本市籍亡者使用多元葬法專區，收取使用費新臺幣五千元。但於本市死亡之外縣市列冊低收入戶、無人認領之屍體或無遺屬且無遺產者，免收費用。</p>	<p>二、配合因本市都市發展辦理墳墓遷葬之需求，修正第一項第四款規定。</p> <p>三、酌修第一項第六款文字。</p> <p>四、實務上民眾迭有反應其祖先世居本市，往生後亦埋葬於本市，惟因年代久遠，查無戶籍資料佐證亡者戶籍地，墓主配合本市公共工程辦理遷葬作業時，無法依本市籍亡者身分申請減收費用，有失公允，致衍生糾紛，考量前述情形係配合本府公共政策，且為鼓勵墓主自行遷葬，爰增訂第二項規定，以符實務需要。</p> <p>五、殯葬管理條例增訂第二十一條之一條文，經行政院定自一百零七年五月一日施行，爰配合增訂第三項規定。</p> <p>六、原第二項移列第四項，並酌修文字。</p>
-------------------------------------------------------------------------------------------------------------------------------------------------------------------------------------------------------------------------------------------------------------------------------------------------------------------------------------------------------------------------------------------------------------	---------------------------------------------------------------------------------------------------------------------------------------------------------------------------------------------------------------------------------------------------------------------------------------------------------------------------------------------------	----------------------------------------------------------------------------------------------------------------------------------------------------------------------------------------------------------------------------------------------------------------------------------------------------

<p><u>用公立火化場及骨灰（骸）存放設施，符合第一項第六款規定之情形者，得申請免收費用。</u></p> <p>非本市籍亡者使用多元葬法專區，收取使用費新臺幣五千元。但於本市死亡之<u>其他直轄市、縣（市）</u>列冊低收入戶、無人認領之屍體或無遺屬且無遺產者，<u>得申請免收費用。</u></p>		
<p><u>第七條 依前三條規定申請免收、減收費用或非本市籍亡者依本市籍亡者收費基準計費，除第四條第一項第七款規定之情形者外，應於申請之日起七日內，檢附相關證明文件辦理，逾期不受理，已繳納之費用不予退還。</u></p>	<p>第六條 依前二條申請免收或減收費用，除第四條第一項第七款規定之情形者外，應於申請之日起七日內，檢附相關證明文件辦理，逾期不受理，已繳納之費用不予退還。</p>	<p>非本市籍亡者依本市籍亡者收費基準計費或減收費用，應比照本市籍亡者，於申請之日起七日內檢附相關文件辦理，爰將現行條文第六條及第七條條次對調，並為文字修正。</p>

第三條附表一修正草案對照表

第三條附表一修正草案對照表																	
修正規定										現行規定							說明
附表一 桃園市政府殯葬管理所管理公立殯儀館及火化場收費基準表 單位：新臺幣										附表一 桃園市政府殯葬管理所管理公立殯儀館及火化場收費基準表 單位：新臺幣							因應本府殯葬管理所增設靈堂設施，增訂相關收費基準。
收費類別	項目	數量	單位	收費金額			說明	收費類別	項目	數量	單位	收費金額			說明		
				原價	減價	加價						原價	減價	加價			
殯儀館設施	禮廳使用費	特級	一次	三小時	三千元	四千五百元	超過三小時未達六小時者，每小時加收五百元，未足一小時以一小時計算。	殯儀館設施	禮廳使用費	一次	三小時	五千五百元	三千七百五十元	七千五百元	超過三小時未達六小時者，每小時加收七百五十元，未足一小時以一小時計算。		
												三千元	二千二百五十元	四千五百元		七千五百元	七千五百元
		甲級										二千五百元	一千五百元	三千元	二千二百五十元	四千五百元	超過三小時未達六小時者，每小時加收三百元，未足一小時以一小時計算。
												二千五百元	一千五百元	三千元	二千二百五十元	四千五百元	
殯儀館設施	禮廳使用費	乙級	一次	三小時	三千元	四千五百元	超過三小時未達六小時者，每小時加收三百元，未足一小時以一小時計算。	殯儀館設施	禮廳使用費	一次	三小時	一千五百元	七百五十元	一千五百元	超過三小時未達六小時者，每小時加收二百元，未足一小時以一小時計算。		
												一千五百元	七百五十元	一千五百元		一千五百元	一千五百元

25

火化場設施	化妝室使用費	一	次/具	三百元	
	大體 SPA 室使用費	一	小時	一千元	
	遺體接運費	一	次/具	二千元	接運範圍限桃園市境內，並以接運至公立殯儀館為限，服務項目含提供屍袋一只。
	庫錢焚燒費	一	包	十元	每位亡者五十包以內免費，超過五十包部分，以每包十元計費。
	遺體火化費	一	次/具	二千元	含檢骨裝罐處理，惟骨灰（骸）罐（罐）由申請人自行準備。
火化場設施	骨骸火化費	一	次/具	一千元	含檢骨裝罐處理，惟骨灰（骸）罐（罐）由申請人自行準備。
	備註： 一、禮廳使用費之原價日、減價日及加價日，於前一年十一月底前由本府殯葬管理所公告之。 二、減免費用者限用甲級以下禮廳，使用時間限三小時，超過三小時部分，依本表收費。 三、冷氣費、遺體接運費及庫錢焚燒費不分亡者戶籍，一律依本表收費。 四、每位亡者庫錢焚燒數量上限及每包規格大小，由本府殯葬管理所另定之。				
	化妝室使用費	一	次/具	三百元	
	大體 SPA 室使用費	一	小時	一千元	
	遺體接運費	一	次/具	二千元	接運範圍限桃園市境內，並以接運至公立殯儀館為限，服務項目含提供屍袋一只。
	庫錢焚燒費	一	包	十元	每位亡者五十包以內免費，超過五十包部分，以每包十元計費。
	遺體火化費	一	次/具	二千元	含檢骨裝罐處理，惟骨灰（骸）罐（罐）由申請人自行準備。
	骨骸火化費	一	次/具	一千元	含檢骨裝罐處理，惟骨灰（骸）罐（罐）由申請人自行準備。
	備註： 一、禮廳使用費之原價日、減價日及加價日，於前一年十一月底前由本府殯葬管理所公告之。 二、減免費用者限用甲級以下禮廳，使用時間限三小時，超過三小時部分，依本表收費。 三、冷氣費、遺體接運費及庫錢焚燒費不分亡者戶籍，一律依本表收費。 四、每位亡者庫錢焚燒數量上限及每包規格大小，由本府殯葬管理所另定之。				

桃園市政府 公告

發文日期：中華民國108年3月8日

發文字號：府民儀字第1080053068號

附件：修正草案總說明及條文對照表1份

主旨：預告修正「桃園市各區公所管理公立公墓及骨灰骨骸存放設施使用收費標準」第四條、第五條、第六條草案。

依據：行政程序法第一百五十一條第二項準用第一百五十四條第一項。

公告事項：

一、修正機關：桃園市政府。

二、修正依據：規費法第十條第一項。

三、「桃園市各區公所管理公立公墓及骨灰骨骸存放設施使用收費標準」第四條、第五條、第六條修正草案如附件，相關資料另載於桃園市政府主管法規查詢系統（網址：<http://law.tycg.gov.tw/>）之草案預告區。

四、對於本公告內容有任何意見或修正建議者，請於本公告刊登公報之次日起14日內向承辦單位陳述意見或洽詢：

（一）承辦單位：本府民政局禮儀事務科。

（二）連絡人：陳美玲。

（三）地址：桃園市桃園區縣府路1號6樓。

（四）電話：03-3357392。

（五）傳真：03-3356110。

（六）電子郵件：10016248@mail.tycg.gov.tw。

市長 鄭文燦 出國

副市長 游建華 代行

桃園市各區公所管理公立公墓及骨灰骨骸存放設施使用 收費標準第四條、第五條、第六條修正草案總說明

桃園市各區公所管理公立公墓及骨灰骨骸存放設施使用收費標準自一百零四年七月十四日發布，一百零四年七月一日施行後，歷經三次修正，最近一次於一百零七年七月十二日修正施行。

配合殯葬管理條例增訂第二十一條之一條文，並參酌本市各區公所依實務作業需要提出之修正意見，爰擬具桃園市各區公所管理公立公墓及骨灰骨骸存放設施使用收費標準修正案，共修正三條，其要點如下：

- 一、增訂非本市籍亡者因本市都市發展辦理墳墓遷葬者，依本市籍亡者收費基準計算；並因應實務上辦理墳墓遷葬之需求，增訂埋葬於本市多年，因年代久遠查無亡者戶籍資料，墓主配合本市公共工程等辦理遷葬作業時，得減收費用。(修正條文第四條)
- 二、依照殯葬管理條例第二十一條之一規定，增訂各直轄市、縣(市)列冊之低收入戶使用骨灰(骸)存放設施免收費用；增訂本市籍亡者因本市都市發展辦理墳墓遷葬者，得減免費用。(修正條文第五條)
- 三、明定非本市籍亡者依本市籍亡者收費基準計費或減收費用，應於申請之日起七日內檢附相關文件辦理。(修正條文第六條)

桃園市各區公所管理公立公墓及骨灰骨骸存放設施使用收費標準第四條、第五條、第六條修正草案條文對照表

修正條文	現行條文	說 明
<p>第四條 非本市籍亡者，使用公立公墓之費用，依本市籍亡者收費基準之五倍計算；使用公立骨灰（骸）存放設施之費用，依本市籍亡者收費基準之三倍計算。但有下列情形之一者，依本市籍亡者收費基準計算：</p> <p>一、本市籍亡者於該直轄市、縣（市）公立公墓或骨灰（骸）存放設施與該直轄市、縣（市）亡者為相同收費，並經本府公告互惠辦理。</p> <p>二、申請人為本市市民且連續設籍本市一年以上，亡者為其配偶或直系血親。</p> <p>三、本市出生之嬰兒於未設戶籍前死亡。</p> <p>四、因本市公墓更新、<u>公共工程</u>或<u>都市發展</u>辦理遷葬作業，未領取加發獎勵金。</p> <p>五、已埋葬於本市公、私立公墓五年以上或墳墓設置管理條例施行前已埋葬於本市土地之骨灰（骸），經</p>	<p>第四條 非本市籍亡者，使用公立公墓之費用，依本市籍亡者收費基準之五倍計算；使用公立骨灰（骸）存放設施之費用，依本市籍亡者收費基準之三倍計算。但有下列情形之一者，依本市籍亡者收費基準計算：</p> <p>一、本市籍亡者於該直轄市、縣（市）公立公墓或骨灰（骸）存放設施與該直轄市、縣（市）亡者為相同收費，並經本府公告互惠辦理。</p> <p>二、申請人為本市市民且連續設籍本市一年以上，亡者為其配偶或直系血親。</p> <p>三、本市出生之嬰兒於未設戶籍前死亡。</p> <p>四、<u>亡者</u>因本市公墓更新或公共工程辦理遷葬作業，<u>申請人</u>未領取加發獎勵金。</p> <p>五、已埋葬於本市公、私立公墓五年以上或墳墓設置管理條例施行前已埋葬於本市土地之骨灰（骸），經</p>	<p>一、配合因本市都市發展辦理墳墓遷葬之需求，且為避免申請使用骨灰（骸）存放設施之申請人與領取遷葬補償費或救濟金者非同一人時，衍生得否依本市籍亡者收費基準計費之爭議，爰修正第一項第四款規定，以資明確。</p> <p>二、酌修第一項第六款文字。</p> <p>三、實務上民眾迭有反應其祖先世居本市，往生後亦埋葬於本市，惟因年代久遠，查無戶籍資料佐證亡者戶籍地，墓主配合本市公共工程辦理遷葬作業時，無法依本市籍亡者身分申請減收費用，有失公允，致衍生糾紛，考量前述情形係配合本府公共政策，且為鼓勵墓主自行遷葬，爰增訂第二項規定，以符實務需要。</p>

<p>戶政機關查無亡者戶籍資料。</p> <p>六、<u>各直轄市、縣（市）列冊之低收入戶成員死亡。</u></p> <p><u>非本市籍亡者使用公立骨灰（骸）存放設施，同時符合前項第四款及第五款規定之情形者，除依本市籍亡者收費基準計費外，得申請減收費用百分之五十。</u></p> <p>非本市籍亡者使用多元葬法專區，收費新臺幣五千元。但於本市死亡之<u>其他直轄市、縣（市）列冊低收入戶、無人認領之屍體或無遺屬且無遺產者，得申請免收費用。</u></p>	<p>戶政機關查無亡者戶籍資料。</p> <p>六、外縣市列冊之低收入戶成員死亡。</p> <p>非本市籍亡者使用多元葬法專區，收費新臺幣五千元。但於本市死亡之外縣市列冊低收入戶、無人認領之屍體或無遺屬且無遺產者，免收費用。</p>	<p>四、原第二項移列第三項，並酌修文字。</p>
<p>第五條 申請使用公立骨灰（骸）存放設施，有下列情形之一者，得申請免收費用：</p> <p>一、<u>各直轄市、縣（市）列冊之低收入戶成員死亡。</u></p> <p>二、本市因公殉職之軍公教人員。</p> <p>三、本市籍亡者死亡時年齡為一百歲以上。</p> <p>四、依法應行遷葬之無主墳墓。</p> <p>五、無名屍體、無人認領之屍體或無遺屬且無遺產者。</p> <p>六、原存放本市公立骨</p>	<p>第五條 申請使用公立骨灰（骸）存放設施，有下列情形之一者，得申請免收費用：</p> <p>一、本市列冊之低收入戶成員死亡。</p> <p>二、本市因公殉職之軍公教人員。</p> <p>三、本市籍亡者死亡時年齡為一百歲以上。</p> <p>四、依法應行遷葬之無主墳墓。</p> <p>五、無名屍體、無人認領之屍體或無遺屬且無遺產者。</p> <p>六、原存放本市公立骨灰（骸）存放設施</p>	<p>一、殯葬管理條例增訂第二十一條之一條文，經行政院定自一百零七年五月一日施行，爰配合修正第一項第一款規定。</p> <p>二、配合因本市都市發展辦理墳墓遷葬之需求，且為避免申請使用骨灰（骸）存放設施之申請人與領取遷葬補償費或救濟金者非同一人時，衍生得否減收費用之爭</p>

<p>灰（骸）存放設施更新或毀損致無法繼續使用。</p> <p>七、因本市公墓更新、公共工程 <u>或都市發展</u> 辦理遷葬作業，未領取遷葬補償費或救濟金。</p> <p>八、因天災、事變、不可抗力或特殊原因死亡或其家屬生活陷於困難，經本府專案核准。</p> <p>申請使用公立骨灰（骸）存放設施，有下列情形之一者，得申請減收費用百分之五十：</p> <p>一、死亡時已連續設籍於公立骨灰（骸）存放設施所在地一年以上之里民。</p> <p>二、本市列冊之中低收入戶成員死亡。</p> <p>三、本市籍亡者因本市公墓更新、公共工程 <u>或都市發展</u> 辦理遷葬作業，未領取加發獎勵金。</p> <p>同時符合前二項規定者，應擇一申請。</p> <p>第二項第一款所在地範圍由管理機關依設施影響現況報請本府核定後，由管理機關另行公告。</p> <p>免收費用者得使用之位置，由管理機關指定之。但得補足差額</p>	<p>更新或毀損致無法繼續使用。</p> <p>七、因本市公墓更新或公共工程辦理遷葬作業，未領取遷葬補償費或救濟金。</p> <p>八、因天災、事變、不可抗力或特殊原因死亡或其家屬生活陷於困難，經本府專案核准。</p> <p>申請使用公立骨灰（骸）存放設施，有下列情形之一者，得申請減收費用百分之五十：</p> <p>一、死亡時已連續設籍於公立骨灰（骸）存放設施所在地一年以上之里民。</p> <p>二、本市列冊之中低收入戶成員死亡。</p> <p>三、本市籍亡者因本市公墓更新或公共工程辦理遷葬作業，<u>申請人</u>未領取加發獎勵金。</p> <p>同時符合前二項規定者，應擇一申請。</p> <p>第二項第一款所在地範圍由管理機關依設施影響現況報請本府核定後，由管理機關另行公告。</p> <p>免收費用者得使用之位置，由管理機關指定之。但得補足差額後使用其他位置。</p>	<p>議，爰修正第一項第七款及第二項第三款規定，以資明確。</p>
---------------------------------------------------------------------------------------------------------------------------------------------------------------------------------------------------------------------------------------------------------------------------------------------------------------------------------------------------------------------------------------------------------------------------	---------------------------------------------------------------------------------------------------------------------------------------------------------------------------------------------------------------------------------------------------------------------------------------------------------------------------------------------------------------------------------------------------------	-----------------------------------

後使用其他位置。		
第六條 依前 <u>二</u> 條規定申請減收、免收費用或 <u>非本市籍亡者依本市籍亡者收費基準計費</u> ，除前條第一項第八款規定者外，應於申請之日起七日內，檢附相關證明文件辦理，逾期不受理，已繳納之費用不予退還。	第六條 依前條規定申請減收或免收費用，除前條第一項第八款規定者外，應於申請之日起七日內，檢附相關證明文件辦理，逾期不受理，已繳納之費用不予退還。	非本市籍亡者依本市籍亡者收費基準計費或減收費用，應比照本市籍亡者，於申請之日起七日內檢附相關文件辦理，爰修正文字，以臻明確。

桃園市政府 令

發文日期：中華民國108年2月22日

發文字號：府體全字第1080042406號

附件：

修正「桃園市政府補助辦理體育活動要點」第三點，並自即日生效。

附修正「桃園市政府補助辦理體育活動要點」

市長 鄭文燦

桃園市政府補助辦理體育活動要點

中華民國 104 年 6 月 23 日府體全字第 1040162193 號令訂定

中華民國 108 年 2 月 22 日府體全字第 1080042406 號令修正

一、桃園市政府（以下簡稱本府）為配合國家體育政策，擴展運動風氣，厚植運動實力，特訂定本要點。

二、本要點之主管機關為本府，執行機關為本府體育局（以下簡稱體育局）。

三、本要點補助之對象及補助項目如下：

（一）補助對象：

1、依法核准立案以本府為目的事業主管機關之民間團體。

2、桃園市體育會及所屬各單項委員會、桃園市各區體育會。

3、桃園市各區公所。

（二）補助項目：

參照「全國性體育團體經費補助辦法補助基準表」辦理。

四、申請補助，應依活動性質、規模、日數、參加人數、組(隊)數、收費狀況、其他機關補(捐)助及成果效益等情形酌予補助，其補助原則如下：

（一）各民間團體辦理體育活動，每年補助不得逾二次。

（二）本要點得與中央機關補助款合併運用，並應詳填經費概算及收支結算表。

（三）同一活動除有特殊原因，經專案核定者外，以不重複向本府其他機關申請補助為原則。

（四）研習活動以補助講師費及印刷費為限。

五、補助額度：

（一）舉辦各區性體育活動，每一活動最高補助新臺幣二萬元。

（二）舉辦未滿八縣市參與之區域性或全市性體育活動，每一活動最高補助新臺幣十萬元。

（三）舉辦含有八縣市以上參與之全國性體育活動，每一活動最高補助新臺幣二十萬元。

（四）舉辦國際性、政策性及具傳統特色之全市性以上大型體育活動，得專案辦理。

六、申請補助應函文檢附活動申請計畫書、經費概算表及競賽規程送體育局辦理。

如為舉辦國際性或全國性體育活動，並應檢附主管機關核可之證明文件。

七、辦理國際性、全國性體育活動須於活動前六個月，向體育局提出申請；其他體育活動須於活動前三個月，向體育局提出申請。

八、經本府核定補助之活動，應列名本府為補助機關。

九、對於申請補助事項，有下列情形之一者，本府得不予補助或撤銷、廢止原核定補助，並追回補助款：

(一)不予補助情形：

- 1、為特定個人舉辦活動。
- 2、比賽獎金及單價逾一萬元以上之資本門設備。
- 3、年度經費已不足支應。

(二)撤銷、廢止原核定補助，並追回補助款情形：

- 1、未按核定計畫執行。
- 2、未依規定使用經費或核銷。
- 3、經體育局辦理考核而成效不佳。
- 4、妨害其他機關、團體申請或執行。
- 5、有影響本府聲譽之情形。

有前項第二款情形之一者，該年度及下年度不得受理該機關、團體之補助申請。

十、受補助機關、團體應依計畫所定時間完成活動辦理，並於活動結束後一個月內，檢具下列資料辦理核銷：

- (一)支出憑證簿。
- (二)經費概算及收支結算表。
- (三)原始憑證，貼於粘貼憑證用紙並加蓋各職章。
- (四)成果報告（一式二份）。
- (五)足資證明活動人數及辦理型式之活動照片八張。
- (六)核定補助函。
- (七)原活動計畫。
- (八)跨行通匯資料表。
- (九)領據正本。

前項活動如為十一月及十二月份辦理者，應於十二月十日前完成核銷。

十一、活動經費來源、支出憑證、結餘款等未盡事宜，依「桃園市政府各機關對民間團體與個人補捐助經費及管考作業規範」辦理。

十二、核定計畫涉及名稱、時間及地點變更，應於計畫執行前十四日內函報體育局，經核准後辦理變更。

十三、體育局得派員訪視督導，並考核補助款使用績效，列為下次申請補助之參考。

十四、本補助案如涉及財物或勞務採購，應依政府採購法等相關規定辦理。

十五、特殊性體育活動經體育局專案簽准及體育局委託辦理之活動，不受本要點限制。

桃園市政府 令

發文日期：中華民國108年3月6日

發文字號：府捷開字第1080046619號

附件：

訂定「桃園市大眾捷運系統土地開發權益分配原則」，並自即日起
生效。

附「桃園市大眾捷運系統土地開發權益分配原則」

市長 鄭文燦 出國

秘書長 李憲明 代行

桃園市大眾捷運系統土地開發權益分配原則

壹、總則

- 一、桃園市政府（以下簡稱本府）為取得捷運設施用地，並有效利用土地資源，促進地區發展與實現都市計畫，由本府徵求投資人辦理桃園市大眾捷運系統土地開發案（以下簡稱開發案），使參與開發案之土地所有權人、投資人及主管機關等權益關係人共享開發土地利益，就各權益關係人以開發完成樓地板抵付分配權值之作業規範，特訂定本原則。
- 二、本府為辦理捷運系統土地開發各項權值評估、協議及徵求投資人等相關事宜，由本府捷運工程局（以下簡稱捷運局）執行之。
- 三、本原則名詞，定義如下：
 - （一）鑑價基準日：指參與開發案進行權益分配之各權益關係人，評估各項貢獻權利價值之基準日期。
 - （二）權益分配：指開發案內開發用地之土地所有權人、主管機關或投資人，提供土地、行政資源或資金，參與或投資開發案，於該項開發案完成後，按其開發前權利價值及提供資金比例，分配開發完成後建築物及其土地之應有部分。
 - （三）市地主：指開發用地之土地所有權人為桃園市者。
 - （四）開發大樓：指由開發案規劃、設計及施工，並與捷運設施共構或分構之新建建築物及其所占持分土地。
 - （五）區位：指開發大樓內可由權益關係人進行分配之不動產，分為房屋及車位二種類型，各區位包含各建物及其所占持分土地。
 - （六）權值：指開發大樓於鑑價基準日時各區位之產權預期銷售價格，用以作為權益分配及區位選擇之評估基準。
 - （七）投資開發費用：指評估投資人於整體開發歷程中所需支付之各項成本及利潤，以作為參與開發案進行權益分配之基礎。
 - （八）捷運獎勵容積：指依捷運土地開發相關獎勵法令所增加實際設計獎勵容積。
- 四、本原則公式符號，定義如下：
 - （一）開發大樓總權值：S。
 - （二）建物興建成本：BC。
 - （三）投資稅管費用：M；投資稅管費用率：m%。

- (四) 期待利潤： P ；期待利潤率： $p\%$ 。
 - (五) 主管機關取得捷運獎勵容積及都市計畫回饋之容積分配率（以下簡稱主管機關容積分配率）： $rv\%$ 。
 - (六) 委託建造費用： ΔRC 。
 - (七) 主管機關取得捷運獎勵容積及都市計畫回饋之權值（以下簡稱主管機關取得之容積權值）： rT 。
 - (八) 投資人參與權益分配權值： ΔBS 。
 - (九) 市地主占全體土地所有權人間可分配權值比率： Q 。
- 五、開發案以建造執照領得日為調查分析與評估價格之鑑價基準日，並以鑑價結果進行權益分配。
- 投資人應於前項鑑價基準日起六個月內提送權益分配建議書。

貳、開發大樓總權值評估作業

- 六、開發大樓各房屋及車位之區位權值應以鑑價基準日為價格日期，並基於當時之建築規劃、建材設備等級、銷售產權面積等，以新成屋（含所占有土地）標準之預期銷售價格為估價條件進行估價，作為各權益關係人間權益分配、區位選擇與分配及畸零樓地板買賣找補之依據。
- 前項各區位權值總和即為開發大樓總權值。
- 七、開發大樓總權值評估作業係由捷運局依本府地政局推薦不動產估價師名單中委託三家不動產估價師事務所進行評估，並出具估價報告書。另投資人可基於同一估價條件下，委託一家不動產估價師事務所進行評估。
- 前項由捷運局及投資人所委託之不動產估價師所出具之估價報告書，經桃園市大眾捷運系統土地開發權益分配審議委員會權益分配初審小組（以下簡稱初審小組）審查後，如任何一家估價報告書之開發大樓總權值高於或低於全部估價結果中位數之百分之二十者，則該估價報告書視為無效。

參、投資開發費用評估作業及項目

- 八、投資人之投資開發費用包含建物興建成本、投資稅管費用及期待利潤，係依第九點至第十三點規定進行評估作業。其評估項目應於權益分配建議書中載明，未載明之項目非經捷運局同意者，不得計入投資開發費用。
- 九、投資人應負擔之建物興建成本係依鑑價基準日之市場行情進行評估，項目如下：
- (一) 歸墊本府墊支之相關費用：包含本府墊支之土地開發基本設計費；

捷運設施共構部分屬土地開發之細部設計、其施工費、監造費用、變更設計及其施工費、地上物處理費或其他因土地開發產生之相關費用，以投資契約書所約定歸墊金額採計。

(二) 建物設計費用：按開發基地條件及設計規模，並參考開發基地所在地建築師公會頒布之建築師酬金標準評估設計費用。

(三) 工程營造費用：指投資人為完成開發大樓，所需支付營造業者之相關費用，或必要之工程費用，其評估項目包含：

- 1、新建工程中有關假設、基礎、結構體、外部裝修、內部裝修、門窗、防水隔熱、雜項、景觀（如庭園、綠化及植栽）、共構裝修、材料設備（如電梯、衛浴及廚具）、電氣、弱電、空調、自動化、給排水、生活廢水、消防設備、通風設備，及其他屬土木、建築與機電等直接工程費用。
- 2、新建工程中有關職業安全衛生、空氣污染防治、工程監測、保險、品質管理、營造管理、營造業者利潤、屬工程營造費用之營業稅，與其他屬營造過程中因興建、管理及行政而發生之間接費用。
- 3、公寓大廈管理基金、開放空間基金或其他經管理組織要求所成立之管理維護基金。
- 4、投資人為完成開發大樓之興建，所必要支出之其他新建工程費用，包含鑑界費用、鑽探費用、鄰房鑑定費用、外接水電瓦斯管線工程與證照申請暨簽證費用、建築相關規費與證照申請費用、協助公共設施開闢及市有建物整建維護費用等。

(四) 利息費用：指投資人為籌措投資開發費用所需之資金成本，其評估方式由專業技術服務廠商依投資人提供書面資料進行評估或依市場與慣例自行評估，該評估方式得以下列原則為之：

- 1、第一款規定所稱本府墊支之相關費用屬一次性投入資金部分之利息費用，依投資契約書所約定歸墊金額，本金分自有資金部分及借貸資金部分採年息複利計算，計息日依投資人實際繳款日起算至投資契約書訂定之完工期限止，以評估計息。
- 2、第二款及前款規定所稱費用屬分段性投入資金部分之利息費用，本金分自有資金部分及借貸資金部分採年息複利計算，計息日依開發案建造執照領得日起算至投資契約書訂定之完工期限止，以評估二分之一計息。
- 3、分期開發之基地，得依預估開發時程設定分期利率及分期計息日以計算利息費用，而不受前二目規定之限制。

(五) 其他經捷運局、投資人及土地所有權人共同認定所必要或須刪減之費用。

十、建物興建成本評估作業係依投資人提送之細部設計圖、施工規範、工程預算書與投資開發費用編列表內所列之項目、規格、數量及單價，由捷運局委託二家專業技術服務廠商鑑定，並由該廠商出具鑑定報告書。

專業技術服務廠商應依前二點規定進行鑑定，倘採取其他評估方式，專建物興建成本之市場行情，其單價引用、參考及訪價之資料來源，依下列資料庫順序採用：

(一) 本府工務局工程編碼及價格資料庫網站。

(二) 行政院公共工程委員會公告之公共工程價格資料庫（北部地區）單價。

(三) 營建物價月刊公告開發案基地所在地之工項單價。

(四) 若上述資料庫均無適用者，專業技術服務廠商得進行市場查估訪價。

十一、投資人為辦理土地開發，基於開發商立場，所須支付及代主管機關或土地所有權人墊支之投資稅管費用，其評估項目包含但不限於人事行政管理費用、銷售管理費用、分包廠商管理費用、土地開發方案規劃費用、財務評估費用、風險成本、地籍整理費用、土地開發所須負擔之印花稅、契稅、房地互易營業稅等稅捐，與其他屬投資人辦理土地開發所須之行政庶務管理費用、規費及稅賦負擔。

前項費用除畸零樓地板買賣找補外，土地所有權人無須支付任何開發費用。

十二、投資稅管費用係以建物興建成本為基礎，取相當比率進行評估而得，該投資稅管費用率由本府與投資人於投資契約書中約定之。其評估公式如下：

$$M = BC \times m\%。$$

十三、投資人投資開發案應獲得期待利潤，係以開發大樓總權值扣除主管機關取得之容積權值為基礎，取相當比率進行評估而得，該期待利潤率由本府與投資人於投資契約書中約定之。其評估公式如下：

$$P = (S - rT) \times p\%。$$

肆、主管機關取得之樓地板之分配

十四、主管機關可分得捷運獎勵容積之半數及依都市計畫回饋之容積。

前項主管機關應支付投資人委託建造費用，其支付費用及方式，應於本府與投資人完成權益協商後，依議定結果分四期給付，方式如下：

(一) 第一期：投資人實際進場開工興建時，支付委託建造費用百分之

三十。

(二) 第二期：投資人興建至頂樓樓板時，支付委託建造費用百分之四十。

(三) 第三期：投資人取得使用執照時，支付委託建造費用百分之二十。

(四) 第四期：建物完成交屋時，支付委託建造費用百分之十。

若投資人同意主管機關以所分配樓地板面積抵繳委託建造費用，則由雙方另以所分配區位之議定價格折抵。

主管機關取得之容積分配與委託建造費用及支付方式，應依前二項規定辦理。但主管機關、土地所有權人及投資人另有約定或都市計畫相關法令另有規定者，從其約定或規定。

十五、主管機關所分得容積占開發大樓總實際設計容積之比率，即為主管機關容積分配率 $rv\%$ 。

捷運局以本府名義取得捷運獎勵容積分配率即以捷運獎勵容積半數除以開發大樓總實際設計容積；本府都市發展局以本府名義取得因都市計畫回饋之容積分配率，即須回饋之土地各別按其土地面積乘以都市計畫書載明須回饋之比例加總後，再乘以開發後基準容積率，除以開發大樓總實際設計容積。

十六、主管機關取得之容積權值，係由開發大樓總權值，乘以主管機關取得容積分配率所評估之等比率權值。其評估公式如下：

$$rT = S \times rv\%$$

十七、委託建造費用，係由第九點規定之建物興建成本，乘以主管機關容積分配率所評估之等比率興建成本，並加計該部分之投資稅管費用而得。其評估公式如下：

$$\Delta RC = BC \times rv\% \times (1 + m\%)$$

伍、權益分配之計算方式

十八、土地所有權人與投資人間權益分配方式，係依投資人按捷運局所評估之投資開發費用，由土地所有權人以等權值之區位與投資人進行抵付作業。其權益分配之計算方式如下：

(一) 土地所有權人與投資人間可分配權值，係將開發大樓總權值扣除主管機關取得之容積權值而得，即 $S - rT$ 。

(二) 投資人參與權益分配權值，指投資人於開發案中，就其投資開發費用可作為分配區位之權值，應包含第九點建物興建成本、第十一點投資稅管費用及第十三點規定期待利潤，惟應扣除主管機關

已支付之委託建造費用。其評估公式如下：

$$\Delta BS = [BC \times (1 + m\%) - \Delta RC] + (S - rT) \times p\%。$$

- (三) 土地所有權人參與開發案，其可作為分配區位之權值，應為第一款規定所稱土地所有權人與投資人間可分配權值及前款規定所稱投資人參與權益分配權值之差額 $((S - rT) - \Delta BS)$ ，該差額占土地所有權人及投資人間可分配權值之比率，即為土地所有權人之分配比率 $([(S - rT) - \Delta BS] / (S - rT))$ 。

土地所有權人與投資人間權益分配作業，應依前項計算方式辦理權益分配。但雙方另有約定或都市計畫相關法令另有規定者，從其約定或規定。

- 十九、市地主占全體土地所有權人間可分配權值比率，係參照開發案之桃園市大眾捷運系統開發所需土地協議價購協議書，有關土地所有權人間權益分配約定辦理。
- 二十、市地主參與開發案，其可作為分配區位之權值，應為第十八點第一項第三款土地所有權人可分配權值及前點規定市地主占全體土地所有權人間可分配權值比率之乘積，即 $[(S - rT) - \Delta BS] \times Q$ 。

陸、區位選擇作業

- 二十一、各區位權值得參考投資人所評估產權預期銷售價格及本府核可之協商方案，並經由雙方協商議定，以作為權益分配基準。
- 各權益關係人依其可分配之權值，以議定之各區位權值換算各自應得之樓地板面積及區位。
- 二十二、市地主可分配區位之權值及主管機關取得之容積權值應合併進行區位選擇作業，並以完整區位取得為原則。選配之各區位建物面積達一戶面積三分之二以上但不足一戶，而需取得完整一戶時，投資人應依各區位議定價格讓售以補足至一戶面積。
- 二十三、捷運局應於其網站公告各權益關係人間區位選擇作業辦理期間。各權益關係人應於前項公告期間內進行區位意願調查及區位選擇作業，並由本府委託投資人以下述順序及原則進行區位媒合與選擇作業：
- (一) 依桃園市大眾捷運系統開發所需土地協議價購優惠辦法參與土地開發而未領取協議價購款之原私有土地所有權人；倘原私有土地所有權人對區位選擇意願相同時，應先行協議，如協議不成以抽籤決定之。

- (二) 本府及投資人於第二順位時進行區位選擇協議，倘雙方對區位選擇意願相同時，得經合意後以抽籤決定之。

各權益關係人若未於公告期間內回覆本府區位意願調查或完成區位選擇，視同放棄區位優先媒合權利，倘致該權益關係人無法選定區位時，僅得以現金方式進行找補。

第一項規定各權益關係人之選定區位，該權值分配應以完整區位且不分割產權方式取得為原則。

柒、權益協商方案審定及協議作業程序

- 二十四、捷運局取得不動產估價師之開發大樓總權值估價報告書及專業技術服務廠商之建物興建成本鑑定報告書，應由捷運局委託第三專業單位或成立工作小組進行報告書初步審閱作業後，邀集受託不動產估價師事務所與專業技術服務廠商及投資人召開各開發案專案會議，經協商討論後研擬各開發案權益協商之初步概念評估，再行提報初審小組進行權益協商事項審查作業。

- 二十五、前點報告書經初審小組審查通過後，捷運局應據以製作權益協商方案。

前項權益協商方案，應包含權益分配、委託建造費用及區位選擇方案，其中至少有一權益協商方案應符合下列條件為基礎評估之：

- (一) 有效估價報告書中開發大樓總權值為中位數者，若中位數無相對應之報告書，取離中位數最近且偏高者。
- (二) 鑑定報告書中建物興建成本為最低者。

- 二十六、前點權益協商方案經提報桃園市大眾捷運系統土地開發權益分配審議委員會（以下簡稱審議委員會）審議通過後，由捷運局據以與投資人協議。

- 二十七、原私有土地所有權人或主管機關與投資人，就權益協商事項雙方無法達成協議時，在交付仲裁或民事訴訟前，應依下列程序進行協調作業：

- (一) 參與土地開發之原私有土地所有權人與投資人無法達成協議時，經一方具文申請後，由捷運局召開協調會議進行權益事項協調。
- (二) 市地主（或主管機關）與投資人無法達成協議時，經一方具文申請後，由捷運局提報審議委員會進行協調。

- 二十八、捷運局與投資人完成權益協商後，投資人應依議定內容製作權益分配協議書，協議書至少應包含各權益關係人間權益分配比例與結果、

委託建造費用、開發大樓各房屋與車位之區位價格、區位分配結果與產品設備之品項、等級及配置等內容，由捷運局報請本府核定後，作為開發案完成後之產權登記及交屋作業之基準。

二十九、開發案因變更設計影響各權益關係人間權益分配結果，應依下列原則處理：

- (一) 開發案於捷運局執行鑑價作業後，權益分配協議書報請本府核定前，因變更設計致各權益關係人間權益分配顯有重大影響：捷運局應依變更設計後之建築規劃及施工圖說，以原鑑價基準日重新辦理各項鑑價作業。
- (二) 開發案權益分配協議書報本府核定後，倘開發大樓建造執照辦理變更設計之總樓地板面積超過百分之五：捷運局應依變更設計後之建築規劃與施工圖說，以原鑑價基準日重新辦理各項鑑價與權益協商，而投資人應依重新協商內容修正權益分配協議書，並提送捷運局報請本府核定。
- (三) 捷運局已執行鑑價作業，但開發案因消防及公共安全相關法令變更致建造執照須辦理變更設計者，捷運局應以原建築規劃與施工圖說辦理各項鑑價作業，不變更其鑑價結果及權益分配結果。
- (四) 第一款及第二款規定變更設計所衍生之重新鑑價委託服務費用：應由提出變更設計者支付，且不計入權益分配之評估項目。

捌、開發大樓與捷運設施之產權登記方式

三十、開發案建築基地之應有部分權利範圍分配原則如下：

- (一) 捷運設施所占建築基地權利範圍，其計算方式係以地上及地下之捷運設施產權面積占捷運設施及開發大樓樓地板總產權面積比例計算。
- (二) 開發大樓車位建物所占建築基地之權利範圍，應由投資人敘明計算方式後，經捷運局同意後方得登記。
- (三) 開發大樓房屋建物所占建築基地權利範圍應扣除捷運設施及車位建物部分，其餘分配方式係以專有部分面積占區分所有全部專有部分（不含車位）總面積比例計算。

三十一、開發大樓區分所有建物之共有部分項目及權利範圍分配原則如下：

- (一) 本點所稱共有部分項目，除車位另計外，指門廳、走道、樓梯間、電梯間、電梯機房、電氣室、機械室、管理室、受電室、

幫浦室、配電室、水箱、蓄水池、儲藏室、防空避難室（未兼作停車使用）、屋頂突出物、健身房、交誼室、管理維護使用空間及其他依法令應列入共有部分之項目。

（二）前款規定共有部分之權利範圍係依專有部分面積與專有部分總面積之比例而為計算。

三十二、開發案內開發大樓及捷運設施之產權登記方式，依前二點規定辦理；但另有約定者，從其約定。

玖、驗屋及交屋作業

三十三、投資人應於領得使用執照後，依權益分配協議書內容製作驗屋計畫書及交屋清冊，並提報至捷運局進行審閱，以作為本府分回公有不動產（含參與土地開發而未領取協議價購款之原私有土地所有權人部分）專有部分之驗屋作業依據。

三十四、建物登記時，因相關法令規定變更或地政主管機關對建物丈量面積計算方式與建築主管機關之規定不同致有面積差異時，不互相找補。除上述事由外，倘本府所分回公有不動產屬房屋之建物權狀所登載產權面積，與權益分配協議書所載不同時，依下列原則辦理找補作業：

- （一）倘「開發大樓房屋總建物產權樓地板面積差額平均數」與「本府分回公有不動產屬房屋建物產權面積差額平均數」之差值在百分之五以下，僅須就該產權面積之差異值進行套算調整，投資人應依權益分配協議書所載之議定區位價值以現金支付本府找補金額，而不重新辦理權益評估及協商作業。
- （二）倘「開發大樓房屋總建物產權樓地板面積差額平均數」與「本府分回公有不動產屬房屋建物產權面積差額平均數」之差值超過百分之五，捷運局應依竣工申報時建築規劃與施工圖說，以原鑑價基準日重新辦理各項鑑價與權益協商，投資人應以現金支付本府找補金額。其所衍生之重新鑑價委託服務費用，應由投資人支付，且不計入權益分配之評估項目。

桃園市政府 令

發文日期：中華民國108年3月11日

發文字號：府民兵字第1080035715號

附件：

修正「桃園市政府補助桃園市後備指揮部及後備團體辦理公益活動作業要點第九點附件二」規定，並自中華民國108年3月1日生效。

附修正「桃園市政府補助桃園市後備指揮部及後備團體辦理公益活動作業要點」規定。

市長 鄭文燦

桃園市政府補助桃園市後備指揮部及後備團體辦理 公益活動作業要點

中華民國 104 年 4 月 20 日府民兵字第 1040097825 號令訂定並自 104 年 1 月 1 日生效

中華民國 105 年 3 月 30 日府民兵字第 1050027953 號令修正並自 105 年 4 月 1 日生效

中華民國 107 年 3 月 15 日府民兵字第 1070017617 號令修正並自 107 年 4 月 1 日生效

中華民國 107 年 8 月 1 日府民兵字第 1070150581 號令修正並自 108 年 1 月 1 日生效

中華民國 108 年 3 月 11 日府民兵字第 1080035715 號令修正並自 108 年 3 月 1 日生效

- 一、桃園市政府(以下簡稱本府)為補助本市後備指揮部及後備相關單位團體協助本市政令推行、兵役宣導及辦理社會公益活動，特訂定本要點。
- 二、本要點補助對象為本市後備指揮部及後備相關單位團體，符合桃園市政府各機關對民間團體與個人補捐助經費及管考作業規範第三點第四款第二目規定，不受每一年度以不超過新臺幣二萬元為原則之限制。
- 三、本要點補助事項為協助市政工作推行、宣導政令、全民國防、災害防救、社會服務、後備團體績效評比獎勵、後備工作推展及表揚等公益活動。
- 四、本市後備指揮部申請程序及補助原則如下：
 - (一)由本市後備指揮部擬定活動計畫及經費概算表，報請本府核定。
 - (二)由本市各區後備軍人輔導中心擬定活動計畫及經費概算表送本市後備指揮部審查彙整並核章後，報請本府核定。
 - (三)依活動計畫及活動性質、人數、經費概算等，經審核符合規定，每案補助金額最高新臺幣十五萬元。
- 五、本市後備相關單位團體之補助標準，依附件一區分最高補助金額。每年申請補助以一次為限，每次擇一活動類型申請之，申請補助之活動地點，在本市辦理為限。
- 六、本要點之補助，如有特殊情形或配合政策推動專案報請本府核准者，不受本要點有關辦理地點、補助金額及各單項費用基準之限制；每年申請補助次數與前點規定之次數分別計算，以一次為限。
- 七、受補助單位有下列情形之一者，不予補助：
 - (一)活動計畫內容僅係國內外旅遊觀摩、聚餐、發放紀念品、純屬會務性或僅係會員大會活動。
 - (二)同一活動計畫已向本府其他機關申請並經核准補助者。
- 八、補助案件採事前審查，每年受理時間至當年度結束前一個月截止，但如特殊

情形專案報請本府核准者，不在此限。

九、本府得視每案活動計畫之目的與性質，依附件二酌予補助各單項費用基準。

十、經費申請程序、應備文件如下：

(一)申請程序：

活動辦理一個月前檢附相關申請文件送本府審核。

(二)應備文件：

1. 申請函。

2. 活動補助計畫書：內容應包括計畫名稱、目的、日期、地點、參加對象及人數、活動內容（附流程表，如為研習或講座，另附課程表及講師名冊與簡歷）、經費概算（附經費概算表）、經費來源及預期效益。

3. 後備單位團體立案證書或相關證明文件影本。

4. 後備單位團體理事長當選證明書或其他證明文件影本。

5. 補助經費切結書。

6. 其他經本府指定應提出之文件。

十一、受補助單位應依活動計畫所定時間辦理完成，並於活動結束後一個月內檢具下列資料辦理核銷：

(一)本府核定函影本。

(二)領據正本。

(三)撥款同意書。

(四)申請各機關補助經費分攤表。

(五)經費總支出明細表。

(六)原始支出憑證：受補助金額應檢附單據正本，餘得檢附影本並分項粘貼於粘貼憑證用紙。

(七)執行成果概況表（活動照片六張，足資證明活動人數及辦理形式等）。

十二、督導及考核機制如下：

(一)申請案件經本府核定補助者，應依計畫內容確實執行，若計畫變更非屬不可抗力因素，應於活動辦理七日前函報本府核准，未經核准擅自變更者，得撤銷補助。

(二)受補助單位未依核定補助之用途支用、虛報、浮報或違反本要點及其

他法令規定者，應部分刪減或撤銷補助。

(三)為瞭解補助經費運用情形及活動效益，活動期間，本府得派員考核實際執行情形。

十三、本要點所需經費，由本府民政局年度相關預算支應，補助款用罄即不再受理。

附件一

桃園市後備團體補助標準表

金額：新臺幣

活動類型	組織規模	參加人數	最高補助金額
政令宣導及一般性公益活動	全市	不限	5 萬元
	區級	不限	2 萬元
全民國防及兵役宣導活動	全市	500 人以下	10 萬元
		逾 500 人	15 萬元
	區級	200 人以下	5 萬元
		逾 200 人, 400 人以下	8 萬元
		逾 400 人	12 萬元
兵役節日紀念及慶祝活動	全市	500 人以下	20 萬元
		逾 500 人	30 萬元
	區級	200 人以下	10 萬元
		逾 200 人, 500 人以下	15 萬元
		逾 500 人	20 萬元

附件二

桃園市政府補助桃園市後備指揮部及後備團體辦理公益活動補助各單項費用基準表

項目	基準	金額	備註
誤餐費	個人餐費	最高補助新臺幣八十元	最多補助二餐，核銷時並應檢附簽到表，另餐費不得逾補助經費百分之五十。
	桌餐每桌	最高補助新臺幣四千元	
茶水費	每案	最高補助新臺幣二千元	
講師鐘點費	外聘講師每人每小時(需 50 分以上)	新臺幣一千六百元	內聘講師係由該團體內部成員擔任，外聘講師係非該團體以外人員擔任。
	內聘講師每人每小時(需 50 分以上)	新臺幣八百元	
評審費及裁判費	每日	最高補助新臺幣一千五百元	參照各機關（構）學校辦理各項運動競賽裁判費支給標準數額表。
租車費	每輛車/每日	本市內最高補助新臺幣六千元	1. 依實際支出核實補助，高速公路過路費及停車費不予補助。租車費最多補助一日。 2. 市外活動應有特殊情形或配合政策推動，並專案報請本府核准者。
		本市外最高補助新臺幣一萬元	
獎盃(牌)費	每個	最高補助新臺幣一千五百元	每案數量不得超過參加人員百分之五。
獎品費	每份	最高補助新臺幣五百元	1. 應明確揭示桃園市政府提供等字樣，核銷時檢附

			照片佐證。 2. 每案份數不得超過參加人員百分之五。
宣導品	每份	最高補助新臺幣二百元	以一項為限，另請依預算法第六十二條之一規定，明確揭示桃園市政府提醒您或關心您等字樣及加註本次宣導名稱，核銷時檢附照片佐證。
文具紙張費	每案	最高補助新臺幣五千元	
印刷費	每案	最高補助新臺幣一萬元	含邀請函、通知單、手冊等印製。
郵資費	每案	最高補助新臺幣三千元	以參加人員一點五倍計。
場地布置費及器材租金費	每案	最高補助新臺幣二萬元	包含紅布條、花藝設計、主題背景設計、搭建帳棚、桌椅、燈光音響及設備等費用。
場地租金費	每案	最高補助新臺幣五千元	
表演費	每案	最高補助新臺幣二萬元	
團體意外保險費			依實際支出核實補助。
運動服	每套	最高補助新臺幣八百元	僅限後備指揮部辦理後備軍人運動會使用。
雜支費	每案	最高補助新臺幣三千元	
紀念(牌)章	每案	最高補助依市長核定為準	僅限辦理兵役節日紀念使用。
協勤裝備	每案	最高補助依市長核定為準	僅限協助本市各項活動勤務使用之裝備。

各機關（構）學校辦理各項運動競賽裁判費支給標準數額表

級 別	金 額／天	金 額／場
國家級裁判	一千五百元／天	四百元／場
省（市）級裁判	一千二百元／天	
縣（市）級裁判	一千元／天	
全國性競賽	一千二百元／天	
省（市）級競賽	一千元／天	
縣（市）級競賽	八百元／天	

備註：

- 一、軍公教員工擔任各機關（構）學校主辦之各項運動競賽裁判者，得支給裁判費。裁判費之支給標準，由各主辦機關（構）學校視各項運動競賽項目之範圍、難易程度、所需專業知識訂定之，最高不得超過上表所列數額為上限。
- 二、主辦機關（構）學校之員工擔任裁判者，其裁判費應減半支給。
- 三、主辦機關（構）學校得視裁判之實際需要核實支給往返交通費。但已使用主辦機關（構）學校公務車輛接送或致贈車票、機票者不得再支給。
- 四、已支領裁判費者，不得再報支加班費或其他酬勞。

附表二 經費概算表

桃園市〔後備機關/單位/團體名稱〕申請○○○○活動補助
經費概算表

經 費 收 入	
補 助 機 關 (或 其 他 來 源)	金 額

經 費 支 出				
項 目	單 價	數 量	預 算 數	細 項 說 明

承辦人/總幹事：

會計：

主官/理事長：

附表三 切結書

桃園市〔後備機關/單位/團體名稱〕申請公益活動補助經費

切結書

本單位於○年○月○日於○辦理_____活

動，本單位及該日該項活動均未重複向桃園市政府(各局、處、室、中心)申請補助經費，以上所述如有不實，願接受追回已核撥之補助費用等，各切結事實無訛。

此致

桃園市政府

切結單位：(圖記)

主官/理事長：(印)

地 址：

電 話：

中 華 民 國 年 月 日

附表四 領據

領 據

茲 收到桃園市政府補助_____【單位名稱】辦理_
【活動名稱】，款項共計新台幣_____元整，確
實無誤。

具領單位：

統一編號：

負 責 人：（簽名或蓋章）

出 納：（簽名或蓋章）

會 計：（簽名或蓋章）

會 址：□□□

電 話：

中 華 民 國 年 月 日

（備註：請注意 圖記全銜 與 具領單位 名稱是否相符）

附表五 經費分攤表

桃園市〔後備機關/單位/團體名稱〕辦理「○○○」活動
申請各機關補助經費分攤表

支出 日期	支出項目 名稱	原計畫書 預估金額	憑證 編號	實際支出 金額	實際收入金額				
					本局 補助金額	其他收入 內政部	其他收入 政府機關或 公營事業單 位	自籌金額	備註
	合 計								

承辦人/總幹事：

會計：

主官/理事長：

中 華 民 國 年 月 日

附表六 經費支出明細表

桃園市 〔後備機關/單位/團體名稱〕

經 費 總 支 出 明 細 表

會計年度： 年 度 補助計畫名稱： 年 度

正 本 憑 證								影 本 憑 證								
支 出 日 期	項 目 名 稱	憑 證 編 號	金 額					支 出 日 期	項 目 名 稱	憑 證 編 號	金 額					
			十 萬	萬	千	百	十				元	十 萬	萬	千	百	十
小計(A)								小計(B)								
合計(A+B)		共	拾 萬 仟 佰 拾 元													

備註：1、請依原始憑證編號順序填列。

2、請依活動實際支出金額填寫並檢附原始憑證正本或影本。

承辦人/總幹事：

會計：

主官/理事長：

附表七-1 成果概況表

桃園市〔後備機關/單位/團體名稱〕 申請公益活動補助執行成果概況表			
辦理單位		承辦人及 聯絡電話	
計畫名稱		補助日期 及文號	核准日期：中華民國 年 月 日 核准文號： 字第 號
日期/期程	年 月 日～ 年 月 日	<input type="checkbox"/> 與計畫預定時間、地點相同。 <input type="checkbox"/> 因故更改時間、地點。 原因：	
地 點		核備日期：中華民國 年 月 日 核備文號 字第 號	
經費支出概況 (單位：新臺幣)	實 際 支 出 總 經 費	(元)	
	核 銷 金 額	(元)	
	繳 回 金 額	(元)	
參加人數	預定參加(服務)人數	人	
	實際參加(服務)人數	人 (男 名、女 名) (一般 名、原住民 名)	
活動內容	【簡述活動時間、對象及內容】		
效益評估			
下次辦理 同類活動 應改進事項			

附表七-2 活動成果照片

桃園市〔後備機關/單位/團體名稱〕申請公益活動補助 執行成果概況表	
照片說明 ○○○○○○ ○○○○○○ ○○	請 貼 照 片
照片說明 ○○○○○○ ○○○○○○ ○○○	請 貼 照 片

* 一般活動成果照片至少 6 張以上，且需呈現完整活動情形，另若為系列課程，均需一一呈現課程辦理情形。

* 成果照片之『照片說明』部分，請略加說明日期、地點、照片內容說明。

桃園市〔後備機關/單位/團體名稱〕申請公益活動 執行概況考核表			
活動執行單位：桃園市〔後備機關/單位/團體名稱〕			
活動名稱			
核定文號	○年○月○日○○○字 第○號函	核定補助金額	新臺幣○元
活動日期	○年○月○日	活動地點	
參加對象		參加人數	○人
活動內容			
活動實際執行情形 (含照片及電子檔)	1. 活動日期(10%)： <input type="checkbox"/> 符合 <input type="checkbox"/> 不符合： <input type="checkbox"/> 其他： 2. 活動地點(10%)： <input type="checkbox"/> 符合 <input type="checkbox"/> 不符合： <input type="checkbox"/> 其他： 3. 參加對象(10%)： <input type="checkbox"/> 符合 <input type="checkbox"/> 不符合： <input type="checkbox"/> 其他： 4. 參加人數(10%)： <input type="checkbox"/> 符合 <input type="checkbox"/> 不符合： <input type="checkbox"/> 其他： 5. 執行情形(60%)： <input type="checkbox"/> 符合 <input type="checkbox"/> 不符合： <input type="checkbox"/> 其他： 評分：		
預期效益達成情形			
照片			
承辦人：		科長：	

附表九 粘貼憑證用紙(參考使用)

(單位名稱全銜) 經費粘貼憑證用紙

所屬年度及活動名稱：

黏貼單據 張

憑證編號	預 算 科 目	金 額								用 途 說 明
		千 萬	百 萬	十 萬	萬	千	百	十	元	

經手人		憑 證 黏 貼
會 計		
主官/ 理事長		

附表十 撥款同意書

撥款同意書

_____ (單位) 領取桃園市政府款項同意採用跨

行通匯存入下列帳戶：

金融機關名稱：_____ (分行、分部)

帳號名稱：_____ (戶名)

帳 號：_____

電 話：_____ (公司) _____ (住宅) _____ (行動)

傳 真：_____

☐ 僅本次款項採此帳號匯入

☐ 爾後領取該機關學校單位（本府科、隊）款項均採此帳號匯入

※ 手續費最低收費標準以每筆 30 元計付，惟每筆最高匯款金額為 2,000 萬元，若匯款金額超過 2,000 萬以上部份，每增加 2,000 萬元匯費每筆 30 元計付（以此類推），並於款項內扣除匯費（款項金額－匯費＝匯入金額），退匯重匯時亦需先繳納匯費。

※ 請檢附存摺帳號影本 1 份（請黏貼於背面）。

立同意書人（單位圖記及負責人印章）

中 華 民 國

年

月

日

附表十一 講師鐘點費領據(參考使用)

(單位名稱全銜)

講師鐘點費領據

計畫名稱			
課程名稱			
講師姓名		身分證字號	
目前服務單位		職 稱	
居 住 地	縣市 區鎮鄉市 里 鄰 路街 段 巷 弄 號 樓		
戶 籍 地	<input type="checkbox"/> 同居住地 縣市 區鎮鄉市 里 鄰 路街 段 巷 弄 號 樓		
扣繳憑單 郵寄地址	<input type="checkbox"/> 同居住地 <input type="checkbox"/> 同戶籍地		
課程日期	年 月 日至 年 月 日		
課程時間	<input type="checkbox"/> 上午課程：(共 時) 時 分 至 時 分； <input type="checkbox"/> 下午課程：(共 時) 時 分 至 時 分；		
茲 領 到 上 述 課 程 鐘 點 費 ， 新 臺 幣： 萬 千 百 拾 元 整確實無誤。 授課講師： (簽名或蓋章) 聯絡電話：			
中 華 民 國 年 月 日			

附表十二 計畫變更申請表(參考使用)

桃園市政府民政局推展公益活動補助計畫

『申請單位計畫名稱』變更申請表

申請單位名稱			計畫承辦人	
核定補助計畫名稱			聯絡電話	
核准日期及文號			傳真	
核定補助狀況	計畫總經費		本局核定補助 項目	
	自籌金額			
	申請其他補助金額			
	本局核定補助金額			
申請變更理由				
申請變更項目	<input type="checkbox"/> 辦理日期、時間 <input type="checkbox"/> 活動地點 <input type="checkbox"/> 講師 <input type="checkbox"/> 其他_____			
原核定計畫內容				
申請變更內容				
變更後預期效益				

附表十三 支出憑證檢查表(參考使用)

支出憑證自我檢查表

檢 查 項 目	檢 查 結 果		
	是	否	不適用
1. 補助支出，是否屬核定之補助項目？			
2. 補助支出，是否取得適當之原始憑證(發票收執聯、小規模營利事業收據、個人收據及其他適當憑證，例如：機票、車票、薪資清冊、郵電憑證、水電憑證、保險費憑證…等)？			
3. 支出憑證，如為發票或小規模營利事業收據者：			
(1)是否填妥買受人名稱全銜？			
(2)是否填妥買受人統一編號？			
(3)是否填妥實際交易時間(含年、月、日)？			
(4)是否蓋妥統一發票專用章或填妥小規模營利事業之統一編號及蓋店鋪章？			
(5)是否填妥品名、規格、數量、單價及金額(應有大寫)？			
(6)數量乘單價後是否等於總額？			
4. 原始憑證如為接受補助之機構以外之個人出具之收據：			
(1)是否載明事實、金額、立據日期？			
(2)是否有立據人之簽章？			
(3)是否有立據人之身分證統一編號？鄰里？			
(4)是否辦理所得稅扣繳？			
5. 個人所得支出，是否附扣繳憑單影本？			

附表十四 課程滿意度調查表(參考使用)

單位：
課程名稱：
上課地點：

課程意見滿意度調查表

填表日期： 年 月 日

題 目		非常同意	同意	普通	不同意	非常不同意	其他
A 活動 內容	1.活動進行方式生動活潑	5	4	3	2	1	
	2.活動時間的長度適當	5	4	3	2	1	
	3.整體活動設計與內容豐富	5	4	3	2	1	
	4.活動場地空間適當	5	4	3	2	1	
	5.活動當天的餐食適宜	5	4	3	2	1	
B 活動 效益	1.此活動對我有幫助	5	4	3	2	1	
	2.活動能增長見聞	5	4	3	2	1	
	3.活動的內容符合我的需求	5	4	3	2	1	
	4.活動學習到的經驗(資訊)能運用在日常生活中	5	4	3	2	1	
	5.經由本次活動提高對休閒活動參與的興趣	5	4	3	2	1	
C 活動 評估	1.我在活動中覺得很愉快	5	4	3	2	1	
	2.我在活動中學會克服困難	5	4	3	2	1	
	3.我在活動中可以認識許多朋友	5	4	3	2	1	
	4.我在活動中學會與人溝通	5	4	3	2	1	
	5.我會想再參加此類型的活動	5	4	3	2	1	
D 預期 實際 效益	(例) 1.此活動能提升我的專業知識與技能	5	4	3	2	1	
	(例) 2.此活動能增進人際關係	5	4	3	2	1	
	(例) 3.此活動能促進我在危機的處理	5	4	3	2	1	
	(例) 4.此活動能提昇我在職場的競爭力	5	4	3	2	1	
	(例) 5.此活動能增加我對公共事務的討論	5	4	3	2	1	

以上的服務，請您給我們建議，您的回饋將是我們進步與改善的動力！

1. 除了本次課程議題外，你還希望日後與專家學者探討哪一類的議題？

2. 請問您對於本次工作坊還有什麼想法與建議跟我們分享？請敘述如下

「終身學習，即時受用，即時學習，終身受用」

桃園市政府青年事務局 令

發文日期：中華民國108年2月27日

發文字號：桃青職字第1080001298號

附件：桃園市政府青年事務局青創基地使用管理要點及場地租金表

修正「桃園市政府青年事務局青創基地使用管理要點」第七點及場地租金表，並自即日起生效。

附修正「桃園市政府青年事務局青創基地使用管理要點」及場地租金表。

局長 顏蔚慈

桃園市政府青年事務局青創基地使用管理要點

中華民國 107 年 5 月 14 日桃青職字第 1070003498 號令訂定

中國民國 108 年 2 月 27 日桃青職字第 1080001298 號令修訂

- 一、桃園市政府青年事務局(以下簡稱本局)為規範本局所轄青年創業基地場地使用管理，營造青年創業交流環境，帶動青年創新創業風氣，特訂定本要點。
- 二、本要點之主管機關為本局，並得委託場地營運團隊執行。
- 三、本局所轄青創基地至少包含青創指揮部、安東青創基地、新明青創基地，本要點所指場地係指青創基地之創客空間、共同工作空間、新創團隊辦公室、教室、會議室、研討室、體驗室等空間及其相關設施或設備。
- 四、新創團隊辦公室及共同工作空間限於進駐團隊或個人會員申請，其他場地供本局籌劃辦理之活動使用外，各機關（構）、學校、公司、行號、團體或個人為辦公空間、講習、訓練、會議、集會或展覽等相關活動，得依本要點申請租用。

進駐團隊及個人會員招募規定，由本局另訂之。

五、申請租用本場地者，應填具申請表單並檢附相關文件向營運團隊提出申請，有事先布置本場地之需要者，應一併提出。但當日無人申請租用之場地，可當日提出申請。

前項申請經核准者，申請人應於營運團隊通知期限內，依規定簽訂契約並繳納場地租金；屆期未繳納者，視為放棄使用場地。

六、申請租用本場地方式如下：

(一)新創團隊獨立辦公室採團隊方式申請，需經青創基地遴選委員會審查遴選後始得進駐。

(二)共同工作空間採一般個人會員申請或團隊申請，以團隊方式申請亦需經審查遴選後始得進駐。

(三)其餘空間採預約租用制。

場地租金收入，應依規定解繳市庫。

七、營運團隊就本場地之租借，需與申請人訂定租賃契約書，相關場地費用需依本局訂定之場地租金表約定(如附件)。

本局辦理之活動，免收場地租金。公務機關、學校及各青創基地合作單位辦理之創新創業性質公益活動，得免收或減收場地租金。

符合下列資格之一之優秀進駐團隊，得免收 6 個月共同工作空間或新創辦公室場地租金：

(一)1 年內曾於國內外募資平台募得新臺幣 1000 萬元以上創業資金。

(二)1 年內曾獲本局或其他機關、學校主辦之創業競賽前三名。

(三)1 年內曾至國際著名創業加速器受訓畢業，加速器名單由本局另訂之。

八、申請租用本場地有下列情形之一者，不予核准；已核准簽約者，得終止契約停止其使用，並得視情節輕重，於一年內禁止其申請：

(一)有違反法令，或有妨害公共秩序或善良風俗之虞。

(二)有損害場地或相關設施、設備之虞。

(三)使用內容與申請內容不符。

(四)擅自將場地轉讓他人使用。

(五)其他經主管機關或營運團隊認定不宜使用之情形。

前項情形，因可歸責於申請人之事由致營運團隊終止契約者，已繳納之費用不予退還。

九、申請人因故無法於營運團隊核准之時間使用場地者，應於原核准使用日三

日前通知營運團隊撤回申請，或申請變更使用時間或場地。

前項情形，經核准撤回申請者，已繳納之費用無息退還；經核准變更使用時間或場地者，已繳納之費用數額於變更後有增減時，營運團隊應通知申請人補繳或退還差額。

十、申請人未於營運團隊核准之時間使用場地者，除前點規定外，已繳納之費用不予退還。但因不可抗力之事由致不能使用者，已繳納之費用無息退還。

十一、本局因業務需要，有收回場地使用或調整檔期必要時，得通知申請人停止使用場地，並無息退還已繳納之租金相關費用。

十二、申請人使用場地時，應注意下列事項：

(一)使用人非經本局同意，不得於本場地及館舍所屬範圍內擅自張貼宣傳標識。

(二)使用人除經營運團隊事前同意外，不得私自外接本場地之電器設備。

(三)使用人於本場地使用期間，所需之工作人員及相關布置、接待、錄音等工作事項，由使用人提供人員及自行處理。

(四)本局就使用人於本場地使用期間內之各項物品，含自備之器材、設備、布置品及私人物品等，均不負保管之責。

(五)本場地全區禁菸，違者依法檢舉申報。

十三、申請人使用本場地與相關設施或設備，應合於使用常規，並負善良管理人之責，如有損毀申請人應負擔修復費用，如係滅失申請人並應照價賠償。

營運團隊得就毀損之設施或設備逕行修復，並向使用人請求損害賠償。

十四、本要點就本場地所訂之使用規範須於第 7 點第 1 項之租賃契約中規範，營運團隊並得視實際需求增加相關約定。

十五、申請人使用本場地與相關設施、設備完畢或依第七點規定停止使用時，應回復原狀；申請人未回復原狀者，營運團隊得代為履行，拆除物視同廢棄物處理。

十六、本要點所需書表格式，由本局定之。

青創指揮部場地租金表

一、創客空間、共同工作空間：

編號	場地名稱	租金(新臺幣)
1	共同工作空間 1 席	500 元／每人每月
備註	1. 一般個人會員依上述標準收費，學生會員收費享八折優惠。 2. 經審查遴選進駐共同工作空間之團隊收費享八折優惠。 3. 以上兩點優惠僅得擇一使用。 4. 租用本空間得免費使用各基地之創客空間設備。	

二、新創辦公室：

編號	場地名稱	數量	租金(新臺幣)
1	新創辦公室(8 坪)	4	3,500 元／每間每月
備註	租用本空間得免費使用各基地之創客空間設備。		

三、其餘空間：

編號	場地名稱	容納人數	租金(新臺幣)
1	多功能教室	45 人	3,500 元／每時段
2	小型會議室	12 人	1,200 元／每時段
3	多功能交流區	80 人	4,000 元／每時段

4	創客空間	35 人	3,500 元／每時段
備註	<ol style="list-style-type: none">1. 本項租金為空間包場費用，非單獨使用 1 席之費用。2. 每時段以四小時為一基數，未滿四小時者以四小時計算；活動逾時一小時以內者，加收二分之一時段之費用，逾期一小時以上未超過四小時者，加收一個時段之費用。3. 各基地之一般個人會員及進駐團隊租用本項空間享五折優惠，學生會員再八折優惠。4. 青創指揮部進駐團隊每月得免費使用四時段之小型會議室，每月使用超過四時段部分，依前述規定優惠收費。		

安東青創基地場地租金表

一、共同工作空間、創客室會員使用租金：

編號	場地名稱	租金(新臺幣)
1	共同工作空間 1 席	500 元／每人每月
備註	1. 一般個人會員依上述標準收費，學生會員收費享八折優惠。 2. 經審查遴選進駐共同工作空間之團隊收費享八折優惠。 3. 以上兩點優惠僅得擇一使用。 4. 租用本空間得免費使用各基地之創客空間設備。	

二、新創辦公室：

編號	場地名稱	數量	租金(新臺幣)
1	新創辦公室(5 坪)	5	3,500 元／每間每月
2	新創辦公室(6.5 坪)	2	4,000 元／每間每月
3	新創辦公室(8.5 坪)	1	4,500 元／每間每月
備註	租用本空間得免費使用各基地之創客空間設備。		

三、其餘空間：

編號	場地名稱	容納人數	租金(新臺幣)
1	演講教室	48人	3,500元／每時段
2	小型會議室	6人	500元／每時段
3	研討室	14人	1,000元／每時段

4	VR體驗館	5人	1,000元／每時段
5	MR體驗館	5人	1,000元／每時段
6	桃園體驗館	5人	1,000元／每時段
7	創客室	8人	1,000元／每時段
備註	<ol style="list-style-type: none"> 1. 本項租金為空間包場費用，非單獨使用 1 席之費用。 2. 每時段以四小時為一基數，未滿四小時者以四小時計算；活動逾時一小時以內者，加收二分之一時段之費用，逾期一小時以上未超過四小時者，加收一個時段之費用。 3. 各基地之一般個人會員及進駐團隊租用本項空間享五折優惠，學生會員再八折優惠。 4. 安東青創基地進駐團隊每月得免費使用四時段之小型會議室，每月使用超過四時段部分，依前述規定優惠收費。 5. 安東青創基地進駐團隊每月得免費使用二時段之 VR 或 MR 體驗館，每月使用超過二時段部分，依前述規定優惠收費。 		

新明青創基地場地租金表

一、共同工作空間：

編號	場地名稱	租金(新臺幣)
1	共同工作空間 1 席	500 元／每人每月
備註	1. 一般個人會員依上述標準收費，學生會員收費享八折優惠。 2. 經審查遴選進駐共同工作空間之團隊收費享八折優惠。 3. 以上兩點優惠僅得擇一使用。 4. 租用本空間得免費使用各基地之創客空間設備。	

二、新創辦公室：

編號	場地名稱	數量	租金(新臺幣)
1	新創辦公室(9 坪)	6	每間 4,500 元/月
2	新創辦公室(7 坪)	2	每間 3,500 元/月
3	新創辦公室(6 坪)	4	每間 3,000 元/月
4	新創辦公室(4 坪)	4	每間 1,500 元/月
備註	租用本空間得免費使用各基地之創客空間設備。		

三、其餘空間：

編號	場地名稱	容納人數	租金(新臺幣)
1	小型會議室	8 人	500 元／每時段
2	多功能空間	20 人	1,500 元／每時段

3	彈性研討空間	40 人	2,000 元／每時段
備註	<ol style="list-style-type: none"> 1. 本項租金為空間包場費用，非單獨使用 1 席之費用。 2. 每時段以四小時為一基數，未滿四小時者以四小時計算；活動逾時一小時以內者，加收二分之一時段之費用，逾期一小時以上未超過四小時者，加收一個時段之費用。 3. 各基地之一般個人會員及進駐團隊租用本項空間享五折優惠，學生會員再八折優惠。 4. 新明青創基地進駐團隊每月得免費使用四時段之小型會議室或多功能空間，每月使用超過四時段部分，依前述規定優惠收費。 		

桃園市政府 令

發文日期：中華民國108年2月27日

發文字號：府教幼字第1080046515號

附件：

修正「桃園市公立及非營利幼兒園新生入園注意事項」，並自即日生效。

附修正「桃園市公立及非營利幼兒園新生入園注意事項」。

市長 鄭文燦

桃園市公立及非營利幼兒園新生入園注意事項

105 年 1 月 15 日府教幼字第 1040334155 號令修正發布

105 年 3 月 18 日府教幼字第 1050043782 號令修正發布

106 年 4 月 10 日府教幼字第 1060079096 號令修正發布

108 年 2 月 27 日府教幼字第 1080046515 號令修正發布

- 一、桃園市政府（以下簡稱本府）為保障幼兒接受適當教育及照顧之權利，規範本市公立（包含公立學校附設幼兒園、市立幼兒園及復興區立幼兒園）及非營利幼兒園（以下簡稱幼兒園）新生入園招生作業，以利各幼兒園依循辦理，特訂定本注意事項。
- 二、幼兒園優先招收入園當學年度九月一日滿四足歲至入國民小學學齡前之幼兒。仍有缺額時，得招收入園當年度九月一日滿三足歲至入國民小學學齡前之幼兒。但招收未滿三足歲幼兒之專班或園址位於復興區或偏遠地區者，得依幼兒教育及照顧法（以下簡稱本法）第十六條規定辦理招收適齡幼兒。
- 三、幼兒園新生入園資格如下：
 - （一）設籍幼兒園所在地行政區之幼兒。
 - （二）寄居幼兒園所在地行政區且監護人設籍於同戶之幼兒。
 - （三）居留幼兒園所在地行政區之幼兒。符合本法施行細則第四條第一項各款情形之一之幼兒，不限設籍地。
- 四、幼兒符合下列各款規定之一者，依所定順序優先入園就讀：
 - （一）依其意願直升原園。
 - （二）經本市特殊教育學生鑑定及就學輔導會（以下簡稱鑑輔會）鑑定安置之身心障礙者。
 - （三）低收入戶子女。
 - （四）中低收入戶子女。
 - （五）原住民。
 - （六）特殊境遇家庭子女。
 - （七）中度以上身心障礙者子女。

- (八) 育有三胎以上子女家庭之滿四足歲幼兒。
- (九) 父或母一方為外國籍或大陸籍人士之滿五足歲幼兒。
- (十) 公立學校附設幼兒園與其所屬學校、市立幼兒園、非營利幼兒園與其場地管理者之編制內教職員工或復興區公所員工之滿四足歲子女隨親就讀。
- (十一) 家有兄弟姊妹經鑑輔會鑑定安置就讀該園之滿四足歲幼兒。

符合前項第三款至第八款、第十款或第十一款優先入園規定者，均以滿五足歲幼兒優先。

符合第一項第八款或第九款優先入園規定者，並應具有前點第一項第一款或第二款所定資格。

五、幼兒園招生作業程序如下：

- (一) 各園應組成招生委員會辦理招生作業。
- (二) 招生公告內容應包括申請登記日期、方式、地點、資格、優先入園資格、申請期限、應繳證件、抽籤日期、抽籤地點、核定班級數、招生名額、新生錄取名額、報到及註冊日期、缺額遞補、課後留園服務方式等。
- (三) 各園不得以測驗、口試或類似考試等方式，作為錄取新生之依據。
- (四) 各園每班招生之新生名額，應確實依照核定人數辦理，不得超額錄取。登記人數未逾核定人數時，應一律准其入園。
- (五) 登記期間內，不得藉故拒絕家長或監護人辦理登記事宜；登記時間截止後，不得受理。
- (六) 具有優先入園資格者，若未於優先入園指定時間登記，應以一般入園資格參與登記作業。
- (七) 幼兒園以招收所在地行政區之幼兒申請登記入園為原則；因環境情況特殊，如所屬之學校學區有跨行政區或所屬教職員之子女隨親就讀情形者除外。
- (八) 不留原園之幼兒欲就讀其他幼兒園者，應重新登記。每

一幼兒以登記一幼兒園為限，同時登記二幼兒園以上，經查證屬實者，取消入園資格。

(九)依據本法第十六條第二項規定，幼兒園招收身心障礙幼兒，舊生依鑑輔會審核決議招生人數酌減名額，新生依鑑輔會鑑定安置結果得酌減零至三名。

(十)公立學校附設幼兒園每班保留二名身心障礙幼兒名額；市立幼兒園、復興區立幼兒園及非營利幼兒園，依各該本園（分班）核定人數每六十名以上者，每三十名保留一名身心障礙幼兒名額。保留期限至同年七月十五日止，逾時仍未有身心障礙幼兒申請安置者，則以一般生（備取）遞補。

(十一)辦理幼兒入園登記時應繳驗證明文件如附表，各園工作人員並應確實核對登記卡所填之資料。

(十二)幼兒園招生之申請登記人數未逾招收名額者，應繼續辦理招生，至額滿為止。

六、幼兒園辦理新生入園登記後，登記人數逾招收名額時以抽籤決定，其辦理方式如下：

(一)依公平、公正、公開之原則，以抽籤決定錄取幼兒入園之正取及備取順序。

(二)具第四點第一項各款優先入園資格之登記入園人數已逾招收名額時，依附表所定款次順序辦理抽籤；具第四點第一項各款優先入園資格之登記入園人數未逾招收名額，而併計滿一般入園幼兒已逾招收名額時，僅辦理一般入園幼兒之抽籤。

(三)雙胞胎或多胞胎幼兒報名，須分開登記，但幼兒籤卡是否併為一張或分開抽籤，由幼兒家長或監護人自行決定。同一籤卡雙胞胎或多胞胎幼兒之錄取，如遇缺額數少於胞胎幼兒數時，由幼兒家長或監護人自行決定同缺額數之幼兒入園順序。抽籤前應將幼兒家長或監護人之前述決定予以當眾宣布，以維招生作業之公平、公正、公

開原則。

(四)抽籤結果應當場公布，並以書面通知幼兒之家長或監護人。

(五)幼兒報到後尚有名額時，應依備取順序補足招收名額。

八、經直轄市、縣（市）政府社政主管機關安置於本市且有就讀需求之幼兒，本府應以不逾各幼兒園核定人數之原則協助其入幼兒園就讀。

九、幼兒園辦理招生登記及抽籤作業之期程，由本府教育局定之。

附件：新生入園登記查驗證件

入園對象		查驗證件（正本）
優先入園	身心障礙者	本市鑑輔會安置通知書、戶口名簿
	低收入戶子女	戶籍所在地直轄市、縣（市）主管機關審核認定之證明文件、戶口名簿
	中低收入戶子女	戶籍所在地直轄市、縣（市）主管機關審核認定之證明文件、戶口名簿
	原住民	依原住民身分法規定註記之戶籍資料、戶口名簿
	特殊境遇家庭子女	戶籍所在地直轄市、縣（市）主管機關審核認定之證明文件、戶口名簿
	中度以上身心障礙者子女	父或母一方之中度以上身心障礙證明（手冊）、戶口名簿
	育有三胎以上子女家庭之滿四足歲以上幼兒	戶口名簿(詳細記事)或近 3 個月內戶籍謄本(詳細記事)
	父或母一方為外國籍或大陸籍人士之滿五足歲幼兒	戶口名簿(詳細記事)或近 3 個月內戶籍謄本(詳細記事)及父或母一方持有外國籍或大陸籍相關證明文件(如護照與居留證)
	公立學校附設幼兒園與其所屬學校、市立幼兒園、非營利幼兒園與其場地管理者之編制內教職員工或復興區公所員工之滿四足歲子女隨親就讀	幼兒園、學校或場地管理者之人事單位提供之在職證明、戶口名簿
一般入園	家有兄弟姊妹經鑑輔會鑑定安置就讀該園之滿四足歲幼兒(兄弟姊妹身分認定限「原園直升幼兒」及「當學年度身心障礙優先入園之新生」，不含「當學年度應屆畢業之幼兒」)	戶口名簿(詳細記事)或近 3 個月內戶籍謄本(詳細記事)、兄弟姊妹經鑑輔會核發之學前身心障礙幼兒鑑定或安置通知
	設籍幼兒園所在地行政區之幼兒	戶口名簿
	寄居幼兒園所在地行政區且監護人設籍於同戶之幼兒	監護人關係證明資料、戶口名簿
	居留幼兒園所在地行政區之幼兒	護照、居留證
備註：所繳驗證明文件之正本驗後退還、影本由幼兒園留存備查。		

桃園市大溪區公所 令

發文日期：中華民國108年2月27日

發文字號：桃市溪民字第10800054661號

附件：

修正「桃園市大溪區公所辦理板新給水廠自來水水質水量保護區學童營養午餐費補助要點」第二點及「桃園市大溪區公所辦理石門水庫自來水水質水量保護區學童營養午餐費補助要點」第二點，並自中華民國108年1月1日生效。

附修正「桃園市大溪區公所辦理板新給水廠自來水水質水量保護區學童營養午餐費補助要點」第二點、「桃園市大溪區公所辦理石門水庫自來水水質水量保護區學童營養午餐費補助要點」第二點

區長 陳嘉聰

**桃園市大溪區公所辦理板新給水廠自來水水質水量保護
區學童營養午餐費補助要點修正草案對照表**

修正規定	現行規定	說明
二、補助資格： (一) 設籍桃園市大溪區 (以下簡稱本區)興和里、 福仁里、月眉里、永福里、 一心里、田心里、一德里、 康安里、義和里、福安里、 美華里、中新里、瑞興里、 仁文里、光明里、三元里、 仁義里一至二十九鄰、 <u>仁 美里一、二、三、五鄰介 壽路單號、六至十二鄰、 十三鄰介壽路單號、</u> 仁和 里一至三鄰與十八鄰員林 路一段單號、瑞源里五鄰 七鄰石園路單號、八鄰、 九鄰、十一鄰、二十三鄰、 二十四鄰連續六個月以上 <u>國民小學學童</u> 。	二、補助資格： (一) 設籍桃園市大溪區 (以下簡稱本區)興和里、 福仁里、月眉里、永福里、 一心里、田心里、一德里、 康安里、義和里、福安里、 美華里、中新里、瑞興里、 仁文里、光明里、三元里、 仁義里一至二十九鄰、 <u>仁 美里一、二、三、五鄰介 壽路單號、六至十二鄰、 十三鄰十四鄰介壽路單 號、</u> 仁和里一至三鄰與十 八鄰員林路一段單號、瑞 源里五鄰七鄰石園路單 號、八鄰、九鄰、十一鄰、 二十三鄰、二十四鄰連續 六個月以上 <u>且屬該學區或 自由學區國民小學學童</u> 。	一、仁美里十四鄰 非回饋區，且無介 壽路單號門牌，爰 刪除文字。 二、刪除就讀學區 限制。

**桃園市大溪區公所辦理石門水庫自來水水質水量保護區
學童營養午餐費補助要點修正草案對照表**

修正規定	現行規定	說明
二、補助資格： (一) 設籍桃園市大溪區 (以下簡稱本區) 新 峰里一至七鄰、十五 至十六鄰、復興里連 續六個月以上 <u>國民小 學學童</u> 。	二、補助資格： (一) 設籍桃園市大溪區 (以下簡稱本區) 新 峰里一至七鄰、十五 至十六鄰、復興里連 續六個月以上 <u>且屬該 學區或自由學區國民 小學學童</u> 。	刪除就讀學區限 制

桃園市政府 公告

發文日期：中華民國108年3月7日

發文字號：府教終字第1080050088號

附件：

主旨：訂定桃園市教育財團法人設立捐助財產最低總額為現金新
臺幣一千萬元，並自中華民國一百零八年二月一日生效。

依據：財團法人法第九條第一項。

市長 鄭文燦 出國

秘書長 李憲明 代行

桃園市政府 公告

發文日期：中華民國108年3月11日

發文字號：府客綜字第1080033207號

附件：

主旨：預告訂定桃園市客家財團法人設立捐助財產最低現金總額為新臺幣一千萬元，並自中華民國一百零八年二月一日生效。

依據：行政程序法第一百五十四條第一項。

公告事項：

- 一、訂定機關：桃園市政府。
- 二、訂定依據：財團法人法第九條第一項。
- 三、本公告登載於桃園市政府主管法規查詢系統之草案預告區。
- 四、對於公告內容有任何意見或修正建議者，請於本公告刊登公報之次日起十四日內陳述意見或洽詢：
 - (一)承辦機關：桃園市政府客家事務局(綜合企劃科)。
 - (二)地址：桃園市龍潭區中正路三林段500號。
 - (三)電話：(03)4096682分機1001。
 - (四)傳真：(03)4898355。
 - (五)電子郵件：459227@tychakka.gov.tw。

市長 鄭文燦

桃園市政府 公告

發文日期：中華民國108年3月5日

發文字號：府衛健字第1080020978號

附件：草案總說明、草案說明表各1份

主旨：預告訂定「指定桃園市公車站候車亭為全面禁止吸菸場所」草案。

依據：行政程序法第一百五十四條第一項。

公告事項：

- 一、訂定機關：桃園市政府。
- 二、訂定依據：菸害防制法第十五條第一項第十三款。
- 三、本草案總說明及說明表如附件，並另載於本府網頁—公告訊息—法規查詢—本府主管法規查詢系統—草案預告。
- 四、對於本草案內容有任何意見或修正建議者，請於本公告刊登公報之次日起十四日內陳述意見或洽詢：
 - (一)承辦單位：本府衛生局健康促進科
 - (二)聯絡人：劉昱貝
 - (三)地址：桃園市桃園區縣府路55號
 - (四)電話：(03) 3340935轉2515
 - (五)傳真：(03) 3472411
 - (六)電子郵件：10014197@mail.tycg.gov.tw

市長 鄭文燦 出國
秘書長 李憲明 代行

指定桃園市公車站候車亭為全面禁止吸菸場所草案總說明

菸害防制法規定三人以上共用之室內工作場所列為禁菸，依據衛生福利部國民健康署調查，本市成人之室外公共場所二手菸暴露率自九十八年至一百零六年由百分之三十二點五升為百分之五十二，且高於全國百分之四十九點八，本市公園及高級中等學校以下學校校門口、家長接送區及周邊人行道已公告為全面禁止吸菸場所，為再加強落實菸害防制，應從本府人潮較多公車站候車亭優先營造為禁菸場所，以降低本市吸菸盛行率及二手菸暴露率，桃園市政府依據菸害防制法第十五條第一項第十三款規定，爰擬具「指定桃園市公車站候車亭為全面禁止吸菸場所」草案，共訂定四項，其訂定重點如下：

- 一、本市公車站候車亭為全面禁菸場所及宣導期規定。(草案第一項)
- 二、禁菸場所定義。(草案第二項)
- 三、禁菸場所範圍。(草案第三項)
- 四、違反本公告之裁處規定。(草案第四項)

指定桃園市公車站候車亭為全面禁止吸菸場所草案	
公 告 主 旨	說 明
公告指定桃園市公車站候車亭為全面禁止吸菸場所，並自公告日生效。	公告名稱。
公 告 依 據	說 明
菸害防制法第十五條第一項第十三款。	法源依據。
公 告 事 項	說 明
一、桃園市公車站候車亭應全面禁止吸菸，宣導期六個月。	本市公車站候車亭為全面禁菸場所及宣導期規定。
二、公車站候車亭係指設於公車站位，具有屋簷，可供等候公車民眾遮陽蔽雨之簡易設施物。	禁菸場所定義。
三、禁菸範圍為候車亭屋簷之垂直投影面積區域。	禁菸場所範圍。
四、自宣導期間屆滿後，於指定之全面禁止吸菸場所內吸菸者，依菸害防制法第三十一條第一項規定裁處。	違反本公告之裁處規定。

桃園市政府 令

發文日期：中華民國108年3月13日

發文字號：府原福字第1080057398號

附件：桃園市政府補助經濟弱勢原住民族建購及修繕住宅要點

訂定「桃園市政府補助經濟弱勢原住民族建購及修繕住宅要點」，
並自即日起生效。

附「桃園市政府補助經濟弱勢原住民族建購及修繕住宅要點」

市長 鄭文燦

桃園市政府補助經濟弱勢原住民族建購及修繕住宅要點

108 年 3 月 13 日府原福字第 1080057398 號令公告實施

一、桃園市政府為協助經濟弱勢原住民族改善居住環境，維護居住安全與健康，提高生活品質，特訂定本要點。

二、本要點主管機關為桃園市政府原住民族行政局，執行機關為本市各區公所。

三、申請本要點補助，應符合下列條件：

- (一) 年滿二十歲，具有行為能力知原住民。
- (二) 申請人為房屋所有權人；如申請人不具原住民身分，應由其具原住民身分之配偶申請。
- (三) 設籍本市並實際居住四個月以上。
- (四) 全家人口數達二人以上。但申請人無配偶，且年滿五十歲之獨居者，得申請修繕住宅補助。
- (五) 申請建購或修繕住宅者，應具備下列事實：

1、建購住宅：

- (1) 建購住宅未逾二年(以政府會計年度起始日往前推算二年)，且不曾接受政府其他住宅補助。但內政部辦理之各項住宅貸款補貼，不在此限。
- (2) 本人、配偶及共同生活之直系親屬均無其他自有住宅。但經查其另有房屋座落紀錄，房屋課稅現值依持分面積比例計算在新臺幣十萬元以下者，或原自用房屋遭火災或天然災害受損而無法居住者，視為無其他自有住宅。
- (3) 房屋登記原因應以興建(第一次登記)、買賣(拍賣)取得；其用途登記並須為住宅、農舍或含「住」字樣，且確實自有居住。

2、修繕住宅：

- (1) 自有住宅屋齡超過七年，且因老舊或衛生設備欠缺，亟待修繕。但遭受火災或天然災害者，不在此限。
- (2) 本人、配偶及共同生活之直系親屬均無其他自有住宅，且近五年內不曾接受政府其他住宅補助。但內政部辦理之各項住宅貸款補貼，不在此限。
- (六) 家庭總收入按全家人口平均分配，每人每月未超過本市公告當年度最低生活費標準二倍。
- (七) 全家人口為一人時，其存款本金及有價證券按面額計算之合計金額在新臺幣二百五十萬元以內，每增加一人，得增加新臺幣二十五萬元。
- (八) 全家人口所有之不動產未超過本市公告當年度中低收入戶家庭不動產限額；其金額如低於新臺幣六百五十萬元，以新臺幣六百五十萬為準。但未具產生經濟效益之原住民保留地，經主管機關認定者，不列入計算。

四、本要點所稱全家人口，其應計算人口範圍包括下列人員：

- (一) 申請人。
- (二) 配偶。
- (三) 共同生活之直系親屬。

(四) 申請人無子女，由孫子女扶養，以實際扶養之孫子女。

前項人員有下列情形之一者，不計全家人口範圍：

(一) 出嫁或入贅之子女。

(二) 應徵召在營服役或替代役現役。

(三) 在學領有公費。

(四) 因案服刑或保安處分六個月以上，執行未滿。

(五) 家庭人口行蹤不明，已向警察機關報案，並持有證明。

(六) 不得在臺灣地區工作之非本國籍配偶或大陸地區配偶。

(七) 因其他情形特殊，未履行扶養義務，致申請人生活陷於困境，經主管機關訪視評估以申請人最佳利益考量，認定以不列入應計算人口為宜。

五、本要點所稱家庭總收入，指下列各款之總額：

(一) 工作收入，依下列規定計算：

- 1、依全家人口當年度實際工作收入並提供薪資證明核算。無法提供薪資證明者，依最近一年度之財稅資料所列工作收入核算。
- 2、最近一年度之財稅資料查無工作收入，且未能提出薪資證明者，依臺灣地區職類別薪資調查報告各職類每人月平均經常性薪資核算。原住民之工作所得應依原住民委員會公布之原住民就業狀況調查報告，按一般民眾主要工作所得與原住民主要工作所得之比例核算。但核算結果未達基本工資者，依基本工資核算。
- 3、未列入臺灣地區職類別薪資調查報告各職類者，依勞動部公布之最近一年各業初任人員每月平均經常性薪資核算。
- 4、有工作能力未就業者，依基本工資核算。但經公立就業服務機構認定失業者，其失業期間得不計算工作收入，所領取之失業給付，仍應併入其他收入計算。

(二) 動產及不動產之收益。

(三) 其他收入：前二款以外非屬社會救助給付之收入。

六、本要點所稱工作能力，指十六歲以上，未滿五十五歲，而無下列情事之一者：

- (一) 二十五歲以下仍在國內就讀空中大學、高級中等以上進修學校、在職班、學分班、僅於夜間或假日上課、遠距教學以外之學校，致不能工作。
- (二) 身心障礙致不能工作。
- (三) 罹患嚴重傷、病，必須三個月以上之治療或療養致不能工作。
- (四) 因獨自照顧特定身心障礙或罹患特定病症且不能自理生活之共同生活或扶養親屬，致不能工作。
- (五) 獨自扶養六歲以下之直系血親卑親屬致不工作。
- (六) 婦女懷胎六個月以上至分娩後二個月內，致不能工作。
- (七) 受監護或輔助宣告。

七、補助項目及補助金額如下：

- (一) 建購住宅：每戶補助新臺幣二十萬元。
- (二) 修繕住宅：每戶最多補助新臺幣十萬元，得修繕之設備設施項目如下：

- 1、屋頂防水、排水及隔熱。
- 2、外牆防水及面材整修。
- 3、衛生設備。
- 4、無障礙設施設備。
- 5、分間牆、天花板及地板整修。
- 6、給水、排水管線。
- 7、電氣管線。
- 8、燃氣設備之供氣、排煙管線。
- 9、空氣調節及通風設備之風管、風口及電氣管線。
- 10、其他經主管機關認定為住宅內必要生活所需之修繕項目。

前項第二款所列設備設施項目，不含公寓大廈之共同部分、約定專用部分及約定共同部分，且不得影響建築物之結構安全及公共安全相關規定，其中屋頂之修繕應注意景觀之調和。

八、申請人應具備下列文件：

(一) 申請補助建購住宅者：

- 1、申請人三個月內之全戶戶籍謄本。共同生活之直系血親或配偶不在申請人戶籍內者，需一併檢附戶籍謄本。
- 2、全戶最新所得稅證明及財產歸屬資料清單各一份。如有低收入戶證明或中低收入戶證明者，得僅檢附該證明。
- 3、建購房屋之建物登記謄本。
- 4、未獲政府其他住宅補助切結書(如附件一)。
- 5、顯示門牌及室內居住狀況之住宅照片，至少三張。
- 6、領款收據及申請人金融機構之活期存款帳戶封面影本(如附件二)。

(二) 申請補助修繕住宅者：

- 1、申請人三個月內之全戶戶籍謄本。共同生活之直系血親或配偶不在申請人戶籍內者，需一併檢附戶籍謄本。
- 2、全戶最新所得稅證明及財產歸屬資料清單各一份。如有低收入戶證明或中低收入戶證明者，得僅檢附該證明。
- 3、修繕房屋之建物登記謄本。無法提出建物登記謄本證明其房屋所有權者，得以房屋稅及或檢附水、電繳費收據及經由里長出具居住事實之證明。
- 4、申請修繕位置照片，每處一張。
- 5、設施設備改善所需工程、材料及工資等估價單。如申請人提具估價單確有困難，得由執行機關協助估價。
- 6、最近五年未曾獲政府其他住宅補助切結書(如附件三)。
- 7、領款收據及申請人金融機構之活期存款帳戶封面影本(格式同附件二)。

九、申請程序及審查方式如下：

- (一) 申請人戶籍應與自有住宅同址，填具申請表(如附表)，並備齊前點所定應備文件，向戶籍所在地之執行機關申請。

- (二) 執行機關受理申請後，應依本要點規定，儘速完成調查及初審後，提送主管機關核定。
 - (三) 經核定之建購住宅補助案件，由主管機關逕撥補助款至核定申請人之帳戶。
 - (四) 經核定之修繕住宅補助案件，由主管機關函請申請人逕行施工，申請人應於接獲核定通知三個月內完成修繕，不得申請展延；申請人於修繕完竣十日內，應填具住宅改善施工結算明細表，並檢附收據、支出原始憑證及住宅施工前、中、後之照片每處各一張，連同核定通知影本及原申請表件，報請執行機關驗收，逾期不受理；經驗收符合規定者，由主管機關依實際修繕金額逕撥補助款至核定申請人帳戶內，且不得高於原核定補助之金額。
- 十、經核定之建購或修繕住宅補助案件，以本市列冊之低收入戶或中低收入戶為優先補助對象。
- 十一、年度經費不足或申請案件已逾本府原核定目標數量時，採錄案辦理，於次一年度優先撥付。
- 十二、依本要點規定領取補助費者，二年內不得將該房屋轉賣、讓與或出租。如有違反，或經查明確無居住事實或其資格不符者，應追繳該項補助款。
- 十三、本要點經費由原住民族委員會補助及主管機關年度相關預算支應。

桃園市政府 公告

發文日期：中華民國108年3月14日

發文字號：府稅消字第1083500262號

附件：

主旨：公告本市108年機動車輛使用牌照稅開徵期間、各類機動車輛應納稅額及注意事項，並請依限繳納。

依據：使用牌照稅法第10條及桃園市使用牌照稅徵收細則第8條。

公告事項：

一、本市108年各類型機動車輛全期使用牌照稅及營業用車輛上期使用牌照稅之開徵期間自108年4月1日起至108年4月30日止。

二、課稅所屬期間：

(一)營業用車輛開徵上期使用牌照稅：自108年1月1日至108年6月30日止。

(二)其他車輛開徵全年使用牌照稅：自108年1月1日至108年12月31日止。

三、本市對完全以電能為動力之機動車輛免徵使用牌照稅，期間如下：

(一)電動汽車：自101年1月6日起至110年12月31日止。

(二)電動機車：自107年1月1日起至110年12月31日止。

四、應納稅款請依限持繳款書至各銀行、農會、信用合作社等代收稅款處繳納，或利用委託轉帳納稅、ATM、網際網路(網址<https://paytax.nat.gov.tw>)、晶片金融卡、信用卡、電話語音轉帳、行動裝置掃描繳款書QR-Code、已註冊健保卡、自然人憑證或工商憑證線上查繳稅(網址<https://net.tax.nat.gov.tw>)或下載已開辦繳稅服務行動支付App等方式繳納；繳納金額2萬元以下者，亦可至萊爾富、全家、統一、來來OK等4家便利商店繳納。

五、納稅義務人如因地址變更或其他原因在開徵期間未收到繳款書者，請向本府地方稅務局總局暨所屬4分局補單繳納。亦可利用itax便捷服務e卡通（網址<https://itax.tytax.gov.tw>）以自然人憑證或工商憑證申請與下載本市轄區繳款書。繳納金額2萬元以下者，可使用自然人/工商憑證或已註冊健保卡及密碼、或輸入車牌號碼及身分證字號/統一編號，透過便利商店多媒體資訊機查詢列印繳款單後，直接至便利商店櫃臺繳納。

六、個人以約定轉帳、晶片金融卡、自動櫃員機、活期(儲蓄)存款帳戶、信用卡、網際網路或電話語音等方式繳稅者，自108年起，將不另行寄發繳納證明，如有需要可向本府地方稅務局總局暨所屬4分局申請或利用自然人憑證等至下列網站申請本年度繳納證明：

(一)地方稅網路申報作業 <https://net.tax.nat.gov.tw>

(二)財政部稅務入口網

<https://www.etax.nat.gov.tw/etwmain>

七、108年度使用牌照稅延期或分期繳納作業方式：

(一)依據：財政部發布「納稅義務人申請延期或分期繳納稅捐辦法」。

(二)適用事由或對象之認定方式：

1、天災、事變、不可抗力之事由：指震災、風災、水災、旱災、寒害、火災、土石流、海嘯、瘟疫、蟲災、戰爭、核災、氣爆，或其他不可預見、不可避免之災害或事件，且非屬人力所能抗拒者為限。

2、經濟弱勢者：指納稅義務人為社會救助法第4條第1項規定所稱低收入戶。

(三)申請方式：

納稅義務人應於使用牌照稅繳款書所載繳納期間屆滿前，填具申請書並檢附原繳款書及下列相關文件，向本府地方稅務局總局暨所屬4分局提出申請，除因天災、事變或不可抗力之事由，致不能於規定繳納期間內提出申請者，得於其原因消滅後10日內申請回復原狀，並同

時補行延期或分期繳納應納稅捐之申請外，逾期申請者不予受理。

1、因天災、事變、不可抗力之事由者：

- (1) 稅捐稽徵機關或其他有關機關核發之災害證明文件、經稅捐稽徵機關收文之災害損失申請函及損失清單影本。
- (2) 納稅義務人因天災、事變或不可抗力事由，領取機關、團體救助金、賑助金等，或為直轄市、縣(市)政府列冊受災戶之相關證明文件。
- (3) 其他因天災、事變或不可抗力之事由，不能於規定繳納期間內一次繳清應納稅捐之相關證明文件。

2、為經濟弱勢者：主管機關核發之低收入戶證明文件。

(四)延期或分期繳納標準：

1、因天災、事變、不可抗力之事由者：

- (1) 稅捐未達新臺幣20萬元，得延期1至2個月或分2至3期。
- (2) 稅捐在新臺幣20萬元以上，未達新臺幣100萬元，得延期1至3個月或分2至6期。
- (3) 稅捐在新臺幣100萬元以上，未達新臺幣500萬元，得延期1至6個月或分2至12期。
- (4) 稅捐在新臺幣500萬元以上，未達新臺幣1,000萬元，得延期1至12個月或分2至24期。
- (5) 稅捐在新臺幣1,000萬元以上，得延期1至12個月或分2至36期。

2、為經濟弱勢者：

- (1) 稅捐未達新臺幣3萬元，得延期1至6個月或分2至12期。
- (2) 稅捐在新臺幣3萬元以上，未達新臺幣20萬元，得延期1至12個月或分2至24期。
- (3) 稅捐在新臺幣20萬元以上，得延期1至12個月或分2至36期。

3、分期繳納應納稅捐，每期金額不得低於依稅捐稽徵法第25條之1規定所定免徵限額。

(五)逾期繳納作業：凡經核准延期或分期繳納之任何一期應繳稅捐，未如期繳納者，依稅捐稽徵法第27條之規定，就未繳清之餘額稅款，發單通知納稅義務人，限10日內一次全部繳清，逾期仍未繳納者，移送強制執行。

(六)其他：經核准延期或分期繳納之稅捐，在核准繳納期間內，不另計算滯納金。

八、請注意下列規定以免受罰：

(一)交通工具所有人或使用人未於繳款書所載繳納期間內繳清應納稅款者，每逾2日按滯納數額加徵百分之一滯納金至30日為止，逾30日仍未繳納，且未申請復查者，依法移送強制執行。

(二)逾期未完稅之交通工具，在滯納期滿後使用公共水陸道路經查獲者，除責令補稅外，並處以應納稅額1倍以下之罰鍰，惟免再依使用牌照稅法第25條規定加徵滯納金。

(三)報停、繳銷或註銷牌照之交通工具，使用公共水陸道路經查獲者，除責令補稅外，並處以應納稅額2倍以下之罰鍰。

九、各類機動車輛使用牌照稅分類稅額表如下：

(一)小客車、大客車、貨車及機車使用牌照稅稅額表

車輛種類及稅額 (新臺幣/元) 汽缸總 排氣量 (立方公分)	小 客 車		大客車	貨 車	機車
	自 用	營 業 (全年)			
150(含 150 以下)	1,620	900	-	900	0
151-250			-		800
251-500			-		1,620
501-600	2,160	1,260	1,080	1,080	2,160
601-1200	4,320	2,160	1,800	1,800	4,320
1201-1800	7,120	3,060	2,700	2,700	7,120
1801-2400	11,230	6,480	3,600	3,600	11,230
2401-3000	15,210	9,900	4,500	4,500	
3001-3600	28,220	16,380	5,400	5,400	
3601-4200			6,300	6,300	
4201-4800	46,170	24,300	7,200	7,200	
4801-5400			8,100	8,100	
5401-6000	69,690	33,660	9,000	9,000	
6001-6600			9,900	9,900	
6601-7200	117,000	44,460	10,800	10,800	
7201-7800			11,700	11,700	
7801-8400	151,200	56,700	12,600	12,600	
8401-9000			13,500	13,500	
9001-9600			14,400	14,400	
9601-10200			15,300	15,300	
10201 以上			16,200	16,200	

附註：

- 一、小客貨兩用車之稅額按自用小客車之稅額課徵。
- 二、曳引車之稅額按貨車稅額加徵 30%。
- 三、上開稅額表均為全年稅額，營業用車輛分上下 2 期平均徵收。

(二)完全以電能為動力之電動小客車使用牌照稅稅額表

車輛種類及稅額 (新臺幣/元)		完全以電能為動力之電動小客車 (每車乘人座位九人以下者)	
馬達最大馬力			
英制馬力(HP)	公制馬力(PS)	自 用	營 業
38 以下	38.6 以下	1,620	900
38.1-56	38.7-56.8	2,160	1,260
56.1-83	56.9-84.2	4,320	2,160
83.1-182	84.3-184.7	7,120	3,060
182.1-262	184.8-265.9	11,230	6,480
262.1-322	266.0-326.8	15,210	9,900
322.1-414	326.9-420.2	28,220	16,380
414.1-469	420.3-476.0	46,170	24,300
469.1-509	476.1-516.6	69,690	33,660
509.1 以上	516.7 以上	117,000	44,460

附 註：本市自 101 年 1 月 6 日起至 110 年 12 月 31 日止免徵使用牌照稅。

(三)完全以電能為動力之電動機車使用牌照稅稅額表

車輛種類及稅額 (新臺幣/元)		完全以電能為動力之電動機車
馬達最大馬力		
英制馬力(HP)	公制馬力(PS)	—
20.19 以下	21.54 以下	0
20.20-40.03	21.55-42.71	800
40.04-50.07	42.72-53.43	1,620
50.08-58.79	53.44-62.73	2,160
58.80-114.11	62.74-121.76	4,320
114.12 以上	121.77 以上	7,120

附註：本市自 107 年 1 月 1 日起至 110 年 12 月 31 日止免徵使用牌照稅。

(四) 完全以電能為動力之電動大客車及貨車使用牌照稅稅額表

<div> <div>馬達最大馬力</div> <div>車輛種類及稅額 (新臺幣/元)</div> </div>		完全以電能為動力之電動大客車 (每車乘人座位在十人以上者)	完全以電能為動力之電動貨車
英制馬力(HP)	公制馬力(PS)	-	-
138 以下	140.1 以下	4,500	4,500
138.1-200	140.2-203	6,300	6,300
200.1-247	203.1-250.7	8,100	8,100
247.1-286	250.8-290.3	9,900	9,900
286.1-336	290.4-341	11,700	11,700
336.1-361	341.1-366.4	13,500	13,500
361.1 以上	366.5 以上	15,300	15,300

附註：本市自 101 年 1 月 6 日起至 110 年 12 月 31 日止免徵使用牌照稅。

十、本府地方稅務局服務電話：

- (一) 消費稅科 332-6181 分機 2453 至 2459
- (二) 中壢分局 451-5111 分機 603 至 610
- (三) 大溪分局 380-0072 分機 211 及 212
- (四) 楊梅分局 478-1974 分機 208 及 209
- (五) 蘆竹分局 352-8671 分機 207 及 210
- (六) 免費電話：0800-316969

市長 鄭文燦

桃園市政府 公告

發文日期：中華民國108年2月19日

發文字號：府環水字第1080034272號

附件：本府102年6月20日府環水字第1020702836號原公告、場址地籍套匯圖

主旨：公告修正本府102年6月20日府環水字第1020702836號公告內容，並自即日生效。

依據：本市蘆竹地政事務所108年1月15日蘆地登字第1080000341號函、土壤及地下水污染整治法第26條第2項、行政程序法第101條規定。

公告事項：

- 一、原主旨：「公告本縣大園鄉大牛稠大牛稠小段70-1地號等96筆土地為土壤污染控制場址及土壤污染管制區。」修正為「公告本縣大園鄉大牛稠大牛稠小段70-1地號等98筆土地為土壤污染控制場址及土壤污染管制區。」
- 二、原公告事項：一、場址名稱：「本縣大園鄉大牛稠大牛稠小段...238(部分坵塊)...等96筆土地。」修正為：「本縣大園鄉大牛稠大牛稠小段...238-9(部分坵塊)、238-10(部分坵塊)、238-11(部分坵塊)...等98筆土地。」
- 三、其餘公告內容不變。

市長 鄭文燦

桃園縣政府 公告

發文日期：中華民國102年6月20日
發文字號：府環水字第1020702836號
附件：

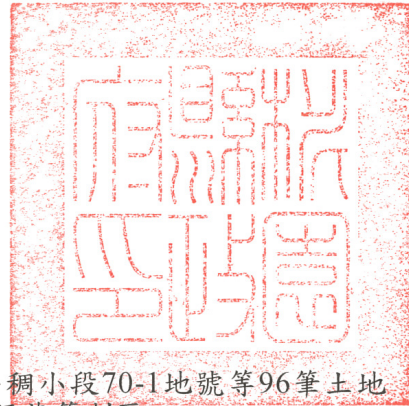

主旨：公告本縣大園鄉大牛稠大牛稠小段70-1地號等96筆土地為土壤污染控制場址及土壤污染管制區。

依據：土壤及地下水污染整治法第12條第2項、第16條、施行細則第10條及行政院環境保護署「全國重金屬高污染潛勢農地之管制及調查計畫(第2期)」調查結果辦理。

公告事項：

- 一、場址名稱：本縣大園鄉大牛稠大牛稠小段70-1、70-3(部分坵塊)、71-5(部分坵塊)、786-1(部分坵塊)、80-11(部分坵塊)、81-4(部分坵塊)、105-8(部分坵塊)、118-5(部分坵塊)、118-6(部分坵塊)、118-8、202(部分坵塊)、202-4(部分坵塊)、202-5(部分坵塊)、202-7、203-2(部分坵塊)、211-3(部分坵塊)、211-4(部分坵塊)、214-5(部分坵塊)、214-8(部分坵塊)、216、217-1(部分坵塊)、218(部分坵塊)、218-3(部分坵塊)、218-4(部分坵塊)、225-12(部分坵塊)、225-14(部分坵塊)、225-15(部分坵塊)、225-21(部分坵塊)、225-22(部分坵塊)、228(部分坵塊)、229(部分坵塊)、229-2(部分坵塊)、229-3(部分坵塊)、229-5(部分坵塊)、229-6(部分坵塊)、234-117、234-118(部分坵塊)、234-119(部分坵塊)、234-12、234-136(部分坵塊)、234-137(部分坵塊)、234-138(部分坵塊)、234-139(部分坵塊)、234-140(部分坵塊)、234-2、234-25、234-26(部分坵塊)、234-27、234-3(部分坵塊)、234-31、234-4(部分坵塊)、234-8(部分坵塊)、236-1(部分坵塊)、236-31(部分坵塊)、236-32(部分坵塊)、236-33(部分坵塊)、237-5(部分坵塊)、237-6(部分坵塊)、237-7(部分坵塊)、237-8(部分坵塊)

第1頁 共3頁

請踴躍加入經濟部工商電子公文書交易平台，以加速公文處理時效。

桃園縣政府環境保護局公文用紙

裝

訂

線

坵塊)、238(部分坵塊)、722(部分坵塊)、723(部分坵塊)、727(部分坵塊)、727-1(部分坵塊)、728、729、730、733(部分坵塊)、734(部分坵塊)、736-1(部分坵塊)、737(部分坵塊)、738(部分坵塊)、739(部分坵塊)、741(部分坵塊)、741-3(部分坵塊)、742-1、744(部分坵塊)、745(部分坵塊)、751(部分坵塊)、752(部分坵塊)、752-1(部分坵塊)、758(部分坵塊)、759(部分坵塊)、761(部分坵塊)、762(部分坵塊)、764(部分坵塊)、765(部分坵塊)、766(部分坵塊)、770(部分坵塊)、781(部分坵塊)、782(部分坵塊)、783(部分坵塊)、787(部分坵塊)、787-1、787-42(部分坵塊)等96筆土地。

二、場址面積：請洽大園鄉公所、大園鄉大海村辦公室、大園鄉五權村辦公室、大園鄉圳頭村辦公室、大園鄉建華村辦公室、大園鄉埔心村辦公室閱覽。

三、場址位置：請洽大園鄉公所、大園鄉大海村辦公室、大園鄉五權村辦公室、大園鄉圳頭村辦公室、大園鄉建華村辦公室、大園鄉埔心村辦公室閱覽。

四、場址現況概述：原為農業使用，現已停耕。

五、採樣點座標：請洽大園鄉公所、大園鄉大海村辦公室、大園鄉五權村辦公室、大園鄉圳頭村辦公室、大園鄉建華村辦公室、大園鄉埔心村辦公室閱覽。

六、污染物及污染情形：依行政院環境保護署執行「全國重金屬高污染潛勢農地之管制及調查計畫(第2期)」調查結果，旨揭等96筆地號土壤污染物銅項目含量達食用作物農地土壤污染管制標準介於210~1880毫克/公斤(標準值200毫克/公斤)，鋅項目含量達食用作物農地土壤污染管制標準介於602~1900毫克/公斤(標準值600毫克/公斤)，大牛稠大牛稠小段752地號鉻項目含量達食用作物農地土壤污染管制標準254毫克/公斤(標準值250毫克/公斤)。

七、管制事項：

(一)禁止置放污染物於土壤。

(二)禁止注入廢(污)水於地下水體。

(三)禁止排放廢(污)水於土壤。

(四)禁止下列土地利用行為，但經中央主管機關同意者，不在此限：

1、環境影響評估法規定之開發行為。

2、新建、增建、改建或拆建除非因污染控制計畫、污染整治計畫或其他污染改善計畫需要之建築物或設施。

第2頁 共3頁

請踴躍加入經濟部工商電子公文書交易平台，以加速公文處理時效。

桃園縣政府環境保護局公文用紙

裝

訂

線

- 3、其他經中央主管機關指定影響居民健康及生活環境之土地利用行為。
 - (五)禁止在污染管制區內種植食用農作物、畜養家禽、家畜及養殖或採捕食用水產動、植物。
 - (六)於土壤、地下水污染管制區內從事土壤挖除、回填、暫存、運輸或地下水抽出等工作，應檢具清理或污染防治計畫書，報請直轄市、縣（市）主管機關核定後，始得實施。
- 八、罰則：違反本公告事項將依土壤及地下水污染整治法第40條第2項及第42條規定辦理。
- 九、其他重要事項：
- (一)旨揭地號自公告日起至改善完成並經本府公告解除列管日止，不得耕種食用作物，選擇停耕者，依行政院環境保護署頒定之「農地土壤污染控制場址停耕補償補助原則」辦理補償，請旨揭土地所有人、375減租或依法承租公有土地耕作之承租人，分別於每年3月份(3月1日至3月31日止)及9月份(9月1日至9月30日止)向本縣大園鄉公所申請第1期及第2期停耕補償費，種植非食用作物者則不予補償。
 - (二)旨揭地號土地若已請領休耕補償或停灌補償者，不得再申請停耕補償(每期作僅能選擇請領其中一種補償費)。
- 十、自公告日起，管制區內之土地使用或人為活動予以管制或限制。
- 十一、如有不服本處分，得於公告本處分之次日起30日內，繕具訴願書並檢附本處分，經由本府轉送行政院環境保護署提起訴願。

縣長 吳志揚

第3頁 共3頁

請踴躍加入經濟部工商電子公文書交易平台，以加速公文處理時效。

桃園縣政府環境保護局公文用紙

土壤污染控制場址範圍												
涉及地號：桃園市大園區大牛稠段大牛稠小段 237-5 (部分)、237-6 (部分)、238-11(部分)地號												
採樣點套繪圖												
												
現場樣品 編號	X	Y	坵塊 面積 (ha)	污染物項目	砷 (一般)	鎘 (食用)	鉻 (一般)	銅 (食用)	汞 (食用)	鎳 (一般)	鉛 (食用)	鋅 (食用)
				管制標準	60	5	250	200	5	200	500	600
				監測標準 pH	30	2.5	175	120	2	130	300	260
NP0008-01	273152	2771456	0.0973	5.3 (25.2°C)	3.41	0.40	54.1	213	0.159	31.5	31.2	218

	A(最東)	B(最南)	C(最西)	D(最北)
X	273169	273169	273144	273164
Y	2771444	2771444	2771490	2771491

註：

1. 測試值低於方法偵測極限 (MDL) 之測定值以”N.D.”表示。
2. 測定值高於 MDL 但低於檢量線最低濃度時，以”< 減量線最低濃度值”表示，並括號註明其實測值。
3. 此公告範圍示意圖因影像、坵塊及地籍圖資分屬不同管理單位，而有地圖投影校正之差異，故以內政部最新公告地籍資料為依據產製。
4. 重金屬濃度單位為 mg/kg(乾重)，pH 單位為無因次，座標為 TWD97。

土壤污染控制場址範圍		
涉及地號：桃園市大園區大牛稠段大牛稠小段 237-5 (部分)、237-6 (部分)、238-11(部分)地號		
污染坵塊內各地號面積列表		
地段	地號	污染坵塊內 各地號農用面積(公頃)
大牛稠段大牛稠小段	237-5	0.0092
大牛稠段大牛稠小段	237-6	0.0796
大牛稠段大牛稠小段	238-11	0.0085

註：因扣除坵塊邊渠道或道路行經區域，上述公告地號面積之加總，可能小於坵塊實際面積。

土壤污染控制場址範圍															
涉及地號：桃園市大園區大牛稠段大牛稠小段 237-5(部分)、238-9(部分)、238-10(部分)、238-11(部分)地號															
採樣點套繪圖															
<div></div>															
現場樣品 編號	X	Y	坵塊 面積 (ha)	污染物項目	砷 (一般)	鎘 (食用)	鉻 (一般)	銅 (食用)	汞 (食用)	鎳 (一般)	鉛 (食用)	鋅 (食用)			
				管制標準	60	5	250	200	5	200	500	600			
				監測標準	30	2.5	175	120	2	130	300	260			
				pH	5.5 (25.3°C)	6.51	0.42	65.3	368	0.118	28.3	42.6	103		
H0644				273147	2771494	0.1759	5.5 (25.3°C)	6.51	0.42	65.3	368	0.118	28.3	42.6	103
</															

土壤污染控制場址範圍		
涉及地號：桃園市大園區大牛稠段大牛稠小段 237-5(部分)、238-9(部分)、 238-10(部分)、238-11(部分)地號		
污染坵塊內各地號面積列表		
地段	地號	污染坵塊內 各地號農用面積(公頃)
大牛稠段大牛稠小段	237-5	0.1434
大牛稠段大牛稠小段	238-9	0.0053
大牛稠段大牛稠小段	238-10	0.0053
大牛稠段大牛稠小段	238-11	0.0219

註：因扣除坵塊邊渠道或道路行經區域，上述公告地號面積之加總，可能小於坵塊實際面積。

桃園市政府 公告

發文日期：中華民國108年2月19日

發文字號：府環水字第1080034490號

附件：本府106年2月6日府環水字第1060020424號原公告、場址
地籍套匯圖

主旨：公告修正本府106年2月6日府環水字第1060020424號公告
內容，並自即日生效。

依據：本市蘆竹地政事務所108年1月22日蘆地登字第1080001257
號函、土壤及地下水污染整治法第26條第2項、行政程序
法第101條規定。

公告事項：

一、原主旨：「公告本市蘆竹區南崁下段550地號等101筆土地...
(共計177筆地號土地)為土壤污染控制場址及土壤污染管制區。」
修正為「公告本市蘆竹區南崁下段550地號等103筆土地...
(共計179筆地號土地)為土壤污染控制場址及土壤污染管制區。」

二、原公告事項：一、場址名稱：(一)：「蘆竹區南崁下
段...584-20(部分坵塊)...地號。」修正為：「蘆竹區南
崁下段...584-20(部分坵塊)、584-55、584-56...地
號。」

三、其餘公告內容不變。

市長 鄭文燦

發文方式：紙本傳遞

檔 號：

保存年限：

桃園市政府 公告

發文日期：中華民國106年2月6日

發文字號：府環水字第1060020424號

附件：

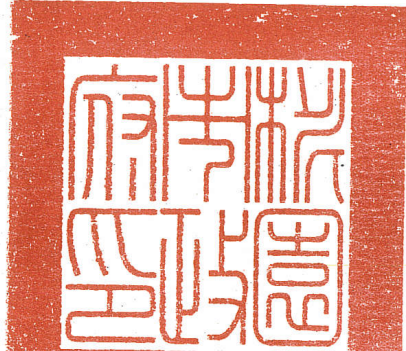

桃園市
騎縫

主旨：公告本市蘆竹區南崁下段550地號等101筆土地、蘆竹區南崁廟口段山鼻子小段53地號等5筆土地、蘆竹區內興段108地號等8筆土地、蘆竹區山鼻段124地號等1筆土地、大園區竹圍段田寮小段472地號等9筆土地、大園區竹圍段崁下小段19-5地號等37筆土地及大園區竹圍段崁腳小段87地號等16筆土地(共計177筆地號土地)為土壤污染控制場址及土壤污染管制區。

依據：土壤及地下水污染整治法第12條第2項、同法施行細則第10條規定及依行政院環境保護署「全國重金屬高污染潛勢農地之管制及調查計畫(第5期)」第1批次第2階段農地土壤調查成果辦理。

公告事項：

一、場址名稱：

- (一)蘆竹區南崁下段550(部分坵塊)、563-1(部分坵塊)、563-2(部分坵塊)、564、564-9(部分坵塊)、568-3(部分坵塊)、572-1、572-7、572-8(部分坵塊)、572-10(部分坵塊)、572-12、572-13、572-14、572-15、572-16、572-17(部分坵塊)、572-18、572-19、573-2、573-3、574(部分坵塊)、574-1(部分坵塊)、574-17(部分坵塊)、574-8(部分坵塊)、577-1、577-2(部分坵塊)、578(部分坵塊)、579(部分坵塊)、579-1(部分坵塊)、579-2(部分坵塊)、579-3、580、580-1(部分坵塊)、580-4、581-3(部分坵塊)、581-4(部分坵塊)、581-5(部分坵塊)、581-7(部分坵塊)、581-8、581-9(部分坵塊)、581-11(部分坵塊)、581-12(部分坵塊)

第1頁 共4頁

請踴躍加入經濟部工商電子公文書交易平台，以加速公文處理時效。

桃園市政府環境保護局公文用紙

塊)、581-13(部分坵塊)、581-14(部分坵塊)、581-6、582(部分坵塊)、582-3、582-4、582-7、582-8(部分坵塊)、582-12(部分坵塊)、582-14、582-15、582-24(部分坵塊)、582-25(部分坵塊)、582-26(部分坵塊)、582-29(部分坵塊)、582-30、582-31(部分坵塊)、582-34(部分坵塊)、582-35、584-4、584-5(部分坵塊)、584-10(部分坵塊)、584-13(部分坵塊)、584-14(部分坵塊)、584-15(部分坵塊)、584-16、584-17、584-18、584-19(部分坵塊)、584-20(部分坵塊)、584-21(部分坵塊)、584-22、584-26(部分坵塊)、584-28(部分坵塊)、584-46、584-47、584-48、584-49、584-50、584-51(部分坵塊)、586-12(部分坵塊)、586-13(部分坵塊)、586-15(部分坵塊)、586-19、586-22(部分坵塊)、586-24(部分坵塊)、587-2、587-5(部分坵塊)、587-6(部分坵塊)、587-7(部分坵塊)、587-8(部分坵塊)、587-9、587-10(部分坵塊)、587-13、587-14(部分坵塊)、587-15、587-22、587-23、587-24地號。

政府
章一

桃園市
騎縫

- (二)蘆竹區南崁廟口段山鼻子小段53(部分坵塊)、61(部分坵塊)、88、89-1(部分坵塊)、89-2(部分坵塊)地號。
- (三)蘆竹區內興段108(部分坵塊)、110(部分坵塊)、112(部分坵塊)、119、149(部分坵塊)、150(部分坵塊)、165(部分坵塊)、165-2(部分坵塊)地號。
- (四)蘆竹區山鼻段124(部分坵塊)地號。
- (五)大園區竹圍段田寮小段472(部分坵塊)、473(部分坵塊)、473-1(部分坵塊)、474-1(部分坵塊)、475-1(部分坵塊)、475-2(部分坵塊)、476(部分坵塊)、491(部分坵塊)、491-1(部分坵塊)地號
- (六)大園區竹圍段炭下小段19-5(部分坵塊)、28(部分坵塊)、32(部分坵塊)、34-2(部分坵塊)、34-4、35(部分坵塊)、36(部分坵塊)、42(部分坵塊)、46(部分坵塊)、46-2、46-3(部分坵塊)、46-4(部分坵塊)、46-8(部分坵塊)、46-9(部分坵塊)、46-12(部分坵塊)、46-14(部分坵塊)、46-24(部分坵塊)、46-35(部分坵塊)、46-36(部分坵塊)、46-4(部分坵塊)、46-42(部分坵塊)、46-48(部分坵塊)、46-54(部分坵塊)、46-74

第2頁 共4頁
請踴躍加入經濟部工商電子公文書交易平台，以加速公文處理時效。

桃園市政府環境保護局公文用紙

(部分坵塊)、46-96(部分坵塊)、46-145(部分坵塊)、46-146(部分坵塊)、47-2(部分坵塊)、48(部分坵塊)、48-8(部分坵塊)、48-31、48-37、48-43(部分坵塊)、48-45(部分坵塊)、48-49(部分坵塊)、79-18(部分坵塊)、87地號。

(七)大園區竹圍段炭腳小段112-2(部分坵塊)、116-1(部分坵塊)、116-4(部分坵塊)、117(部分坵塊)、117-5、117-6(部分坵塊)、117-7(部分坵塊)、117-13(部分坵塊)、117-18(部分坵塊)、117-20(部分坵塊)、117-22、124(部分坵塊)、130(部分坵塊)、130-1(部分坵塊)、131-7(部分坵塊)、135-2(部分坵塊)地號。

二、場址面積：蘆竹區南崁下段共計85,224.8平方公尺、蘆竹區南崁廟口段山鼻子小段共計4,440.5平方公尺、蘆竹區內興段共計10,294平方公尺、蘆竹區山鼻段共計6973.9平方公尺、大園區竹圍段田寮小段共計4,484.2平方公尺、大園區竹圍段炭腳小段共計35,992.6平方公尺及大園區竹圍段炭腳小段共計11,890.4平方公尺，合計共159,300.4平方公尺(單筆坵塊面積詳如場址套繪圖)。

三、場址座標(TWD97二度分帶座標值)：如附件場址套繪圖。

四、場址現況概述：原為農業使用，現已停耕。

五、污染物及污染情形：依行政院環境保護署「全國重金屬高污染潛勢農地之管制及調查計畫(第5期)」第1批次第2階段農地土壤調查成果，旨揭等177筆地號土地污染物重金屬銅項目最高濃度達3,070毫克/公斤(土壤管制標準標準值為400毫克/公斤、食用作物農地之管制標準值為200毫克/公斤)(單筆丘塊污染物及污染情形詳如場址套繪圖)。

六、管制事項：

(一)禁止置放污染物於土壤。

(二)禁止注入廢(污)水於地下水體。

(三)禁止排放廢(污)水於土壤。

(四)其他經主管機關公告之管制行為。

(五)禁止下列土地利用行為，但經中央主管機關同意者，不在此限：

(六)環境影響評估法規定之開發行為。

1、新建、增建、改建或拆建除非因污染控制計畫、污染

政府
章一

桃園市
騎縫

請踴躍加入經濟部工商電子公文書交易平台，以加速公文處理時效。

桃園市政府環境保護局公文用紙

整治計畫或其他污染改善計畫需要之建築物或設施。

2、其他經中央主管機關指定影響居民健康及生活環境之土地利用行為。

3、禁止在污染管制區內種植食用農作物、畜養家禽、家畜及養殖或採捕食用水產動、植物。

(七)於土壤、地下水污染管制區內從事土壤挖除、回填、暫存、運輸或地下水抽出等工作，應檢具清理或污染防治計畫書，報請直轄市、縣（市）主管機關核定後，始得實施。

七、罰則：違反本公告事項將依土壤及地下水污染整治法第40條第2項、第41條第1項第1款及第42條第1項第2款規定辦理。

八、其他重要事項：

(一)旨揭地號自公告日起至改善完成並經本府公告解除列管日止，不得耕種食用作物，選擇停耕者，依行政院環境保護署頒定之「農地土壤污染控制場址停耕補償補助原則」辦理補償，請旨揭土地所有人、375減租或依法承租公有土地耕作之承租人，分別於每年3月份(3月1日至3月31日止)及9月份(9月1日至9月30日止)向土地所在地之區(鄉、鎮、市)公所申請第1期作及第2期作停耕補償費，種植非食用作物者則不予補償。

(二)旨揭地號土地若已請領休耕補償或停灌補償者，不得再申請停耕補償(每期作僅能選擇請領其中一種補償費)。

九、自公告日起，管制區內之土地使用或人為活動予以管制或限制。

十、如有不服本處分，得於公告本處分之次日起30日內，繕具訴願書並檢附本處分，經由本府轉送行政院環境保護署提起訴願。



市長鄭文燦

請踴躍加入經濟部工商電子公文書交易平台，以加速公文處理時效。

桃園市政府環境保護局公文用紙

土壤污染控制場址範圍													
涉及地號：桃園市蘆竹區南崁下段 584-10(部分)、584-20(部分)、584-55、584-56 地號													
採樣點套繪圖													
													
現場樣品 編號	X	Y	坵塊 面積 (ha)	污染物項目	砷 (一般)	鎘 (食用)	鉻 (一般)	銅 (食用)	汞 (食用)	鎳 (一般)	鉛 (食用)	鋅 (食用)	
				管制標準	60	5	250	200	5	200	500	600	
				監測標準 pH	30	2.5	175	120	2	130	300	260	
H0131	278457	2771320	0.1455	5.4 (25.0°C)	1.46	N.D.	45.4	246	0.206	31.7	29.2	133	

	A(最東)	B(最南)	C(最西)	D(最北)
X	278462	278363	278361	278448
Y	2771320	2771298	2771311	2771329

註：

1. 測試值低於方法偵測極限 (MDL) 之測定值以”N.D.”表示。
2. 測定值高於 MDL 但低於檢量線最低濃度時，以”< 減量線最低濃度值”表示，並括號註明其實測值。
3. 此公告範圍示意圖因影像、坵塊及地籍圖資分屬不同管理單位，而有地圖投影校正之差異，故以內政部最新公告地籍資料為依據產製。
4. 重金屬濃度單位為 mg/kg(乾重)，pH 單位為無因次，座標為 TWD97。

土壤污染控制場址範圍		
涉及地號：桃園市蘆竹區南崁下段 584-10(部分)、584-20(部分)、584-55、584-56 地號		
污染坵塊內各地號面積列表		
地段	地號	污染坵塊內 各地號農用面積(公頃)
南崁下段	584-10	0.0016
南崁下段	584-20	0.0149
南崁下段	584-55	0.0645
南崁下段	584-56	0.0646

註：因扣除坵塊邊渠道或道路行經區域，上述公告地號面積之加總，可能小於坵塊實際面積。

桃園市政府 公告

發文日期：中華民國108年3月12日

發文字號：府都計字第1080048337號

附件：

主旨：公告公開展覽「變更八德(大湳地區)都市計畫(文中二用地為住宅區及併同取得文小四用地、部分文小一用地整體開發計畫)主要計畫案」及「擬定八德(大湳地區)都市計畫(配合文中二用地變更為住宅區及併同取得文小四用地、部分文小一用地整體開發計畫)細部計畫案」計畫書圖，並舉辦說明會。

依據：都市計畫法第19條及第28條。

公告事項：

一、公告日期：自民國108年3月14日起公告30日，並訂於民國108年4月3日下午2時整於大義大勇活動中心(八德區自強街60號)2樓舉辦說明會。

二、公告計畫範圍：如計畫書、圖。

三、公告方式：

(一)書面：公告於本府及本市八德區公所公告欄。

(二)網路：公告於桃園市政府都市發展局網站(<http://urdb.tycg.gov.tw/>)。

(三)登報：刊登於中國時報及本府公報。

四、任何公民或團體對於本計畫案如有意見，得於公開展覽期間以書面載明姓名或名稱、地址及建議事項，向本府都市發展局或八德區公所提出意見，以供本市都市計畫委員會審議參考。

市長 鄭文燦

桃園市政府 公告

發文日期：中華民國108年3月7日

發文字號：府都行字第10800531821號

附件：

主旨：公告本市「蘆竹區南竹段72、176、182、183、185、190、192地號等7筆土地逕為分割樁位測釘案」測量成果簿（含樁位公告圖、樁位圖及樁位坐標表）。

依據：都市計畫樁測定及管理辦法第8條。

公告事項：

- 一、自民國108年3月8日起公告30日。
- 二、土地權利人如認為樁位測定錯誤時，應於公告期間內向本府都市發展局繳納複測費用，並以書面申請複測。
- 三、附貼樁位資料於本府都市發展局都市行政科公告欄、桃園市蘆竹區公所及桃園市蘆竹地政事務所公告。

市長 鄭文燦 出國
秘書長 李憲明 代行

桃園市政府 公告

發文日期：中華民國108年3月4日

發文字號：府環稽字第1080044842號

附件：

主旨：公告本府環境保護局委託康廷工程顧問企業有限公司執行「108年度空氣、水污染稽查管制及緊急應變計畫」執行事項。

依據：行政程序法第16條、空氣污染防治法第4條。

公告事項：

一、委託期間：自108年1月1日起至108年12月31日止。

二、委託執行事項：

（一）公害調查鑑定作業。

（二）餐飲業油煙污染巡查輔導作業。

（三）協助機關辦理稽、巡查及宣導作業。

三、受託對象或事項倘有變更或終止，將另行公告。

四、受委託公司

（一）名稱：康廷工程顧問企業有限公司。

（二）地址：新北市中和區板南路653號4樓。

（三）聯絡電話：02-7730-4000。

五、對本公告如有疑問，請電洽本府環境保護局環境稽查科，

地址：桃園市中壢區溪洲街296號5樓，電話：03-433-1718分機621。

市長 鄭文燦 出國

秘書長 李憲明 代行

桃園市政府 公告

發文日期：中華民國108年3月5日

發文字號：府地籍字第10800512571號

附件：

主旨：核發本市陳勲宏地政士開業執照。

依據：地政士法第10條規定辦理。

公告事項：

- 一、地政士姓名：陳勲宏
- 二、證書字號：(105)台內地登字第02778○號
- 三、開業執照字號：(108)桃市地字第00222○號
- 四、事務所名稱：宸瓏地政士事務所
- 五、事務所地址：桃園市桃園區中山路535號8樓

市長 鄭文燦 出國

秘書長 李憲明 代行

桃園市政府 公告

發文日期：中華民國108年3月13日

發文字號：府地籍字第10800590831號

附件：

主旨：註銷本市地政士王一坤開業執照。

依據：地政士法第10條規定辦理。

公告事項：

- 一、地政士：王一坤
- 二、證書字號：(85)台內地登字第01882○號
- 三、開業執照字號：(104)桃市地字第00201○號
- 四、事務所名稱：日華地政士事務所
- 五、事務所地址：桃園市桃園區大業路2段208號6樓之1
- 六、註銷原因：執照期滿未換照

市長 鄭文燦

桃園市政府 公告

發文日期：中華民國108年3月12日

發文字號：府地籍字第10800580181號

附件：

主旨：註銷本市邱國勝地政士開業執照。

依據：地政士法第10、15條規定辦理。

公告事項：

- 一、地政士：邱國勝
- 二、證書字號：(105) 台內地登字第02781○號
- 三、開業執照字號：(106) 桃市地字第00211○號
- 四、事務所名稱：信義地政士聯合事務所
- 五、事務所地址：桃園市桃園區復興路205號20樓之2
- 六、註銷原因：退出共同執業

市長 鄭文燦

桃園市政府地政局 公告

發文日期：中華民國108年3月5日

發文字號：桃地價字第10800103653號

附件：

主旨：不動產經紀人廖○雁因違反不動產經紀業管理條例第22條規定，經本市不動產經紀人員獎懲委員會第2屆第3次會議決議依同條例第31條規定予以申誡1次。

依據：直轄市縣(市)不動產經紀人員獎懲委員會組織規程第13條第2項。

公告事項：

- 一、被懲戒人：廖○雁。
- 二、不動產經紀人證書字號：98年北市經證字0145○號。
- 三、所屬經紀業：漢邦廣告事業有限公司。
- 四、營業處所：桃園市桃園區中正路1247號22樓之。
- 五、違規事實：土地買賣契約書經紀人未簽章。

局長 陳錫禎

桃園市政府地政局 公告

發文日期：中華民國108年3月5日

發文字號：桃地價字第10800103654號

附件：

主旨：不動產經紀營業員黃○廷因違反不動產經紀業管理條例第16條規定，經本市不動產經紀人員獎懲委員會第2屆第3次會議決議依同條例第31條規定予以申誡1次。

依據：直轄市縣(市)不動產經紀人員獎懲委員會組織規程第13條第2項。

公告事項：

- 一、被懲戒人：黃○廷。
- 二、不動產經紀營業員證明字號：104登字第29278○號。
- 三、所屬經紀業：積富房屋有限公司。
- 四、營業處所：桃園市桃園區健行路74號1樓。
- 五、違規事實：為自己執行仲介業務。

局長 陳錫禎

桃園市政府地政局 公告

發文日期：中華民國108年3月5日

發文字號：桃地價字第10800103655號

附件：

主旨：不動產經紀營業員何○豪因違反不動產經紀業管理條例第16條規定，經本市不動產經紀人員獎懲委員會第2屆第3次會議決議依同條例第31條規定予以申誡1次。

依據：直轄市縣(市)不動產經紀人員獎懲委員會組織規程第13條第2項。

公告事項：

- 一、被懲戒人：何○豪。
- 二、不動產經紀營業員證明字號：106登字第31751○號。
- 三、所屬經紀業：惟辰股份有限公司。
- 四、營業處所：桃園市中壢區東龍里中北路2段79號1樓。
- 五、違規事實：為自己執行仲介業務。

局長 陳錫禎

桃園市政府地政局 公告

發文日期：中華民國108年3月5日

發文字號：桃地價字第10800103656號

附件：

主旨：不動產經紀營業員王○綺因違反不動產經紀業管理條例第16條規定，經本市不動產經紀人員獎懲委員會第2屆第3次會議決議依同條例第31條規定予以申誡1次。

依據：直轄市縣(市)不動產經紀人員獎懲委員會組織規程第13條第2項。

公告事項：

- 一、被懲戒人：王○綺。
- 二、不動產經紀營業員證明字號：101登字第19745○號。
- 三、所屬經紀業：東方帝國開發事業有限公司。
- 四、營業處所：桃園市中壢區環中東路772號1樓。
- 五、違規事實：為自己執行仲介業務。

局長 陳錫禎

桃園市政府 公示送達

發文日期：中華民國108年3月4日

發文字號：府環噪字第1080047437號

附件：

主旨：公示送達劉○森君違反噪音管制法案，本局依法通知陳述意見函。

依據：依行政程序法第78條及81條規定辦理。

公告事項：

- 一、應受送達人劉○森君於106年度違反噪音管制法第11條第1項規定，本局將依同法第26條規定，處新臺幣1,800以上3,600以下罰鍰，因應受送達人行方不明，致其陳述意見函無法送達，為此辦理公示送達。
- 二、公示送達方式：公告送達文黏貼於本局公告牌示處並刊登桃園市政府公報。
- 三、請於公告日之日起或桃園市政府公報最後刊登日起20日內逕向本局提出陳述意見（地址：桃園市桃園區縣府路1號；電話：03-3860569#205），逾期依行政程序法第105條規定，視為放棄陳述意見之機會，本局將依規定處分。

市長 鄭文燦 出國

秘書長 李憲明 代行

桃園市政府 公示送達

發文日期：中華民國108年3月4日

發文字號：府環噪字第1080047445號

附件：

主旨：公示送達劉○森君違反噪音管制法案，本局依法限期改善函。

依據：依行政程序法第78條及81條規定辦理。

公告事項：

- 一、應受送達人劉絃○君於106年度違反噪音管制法第11條第1項規定，本局將依同法第26條規定，通知限期改善，因應受送達人行方不明，致其限期改善函無法送達，為此辦理公示送達。
- 二、公示送達方式：公告送達文黏貼於本局公告牌示處並刊登桃園市政府公報。
- 三、請於公告日之日起或桃園市政府公報最後刊登日起20日內逕向本局報請查驗（地址：桃園市桃園區縣府路1號；電話：03-3860569#205），未於期限屆滿前提報、逾限仍未到檢或經查驗仍未改善者，本局將依規定處分。

市長 鄭文燦 出國

秘書長 李憲明 代行

桃園市政府 公示送達

發文日期：中華民國108年3月4日

發文字號：府社兒字第1080046805號

附件：

主旨：公示送達本府107年12月25日府社兒字第1070321197號裁處書一案。

依據：依據兒童及少年福利與權益保障法及行政程序法第78條第1項第1款、第3項及第79條規定辦理。

公告事項：

一、臺端（范○純君，79年8月**日生，身分證統一編號：T22317****）因違反兒童及少年福利與權益保障法第49條規定，本府於107年12月25日府社兒字第1070321197號裁處書裁處臺端應接受17小時親職教育輔導，限期於108年3月31日前完成。因臺端住居所不明，無法送達，故依行政程序法第78條及第79條規定為公示送達。

二、旨揭公文由本府社會局保管，臺端得於本公告之日起20日內，至本府社會局（桃園市桃園區縣府路1號新棟4樓、電話：03-3322101分機6321林小姐）領取，逾期該公文視同送達生效。

市長 鄭文燦 出國
秘書長 李憲明 代行

桃園市政府 公告

發文日期：中華民國108年3月12日

發文字號：府水養字第1080057597號

附件：

主旨：臺端擅自於本市大漢溪河川區域內（大溪區內柵段下崁小段30地號旁未登錄地）未經主管機關同意挖填設置水池，已違反水利法第78條第5款規定於河川區域內挖掘、埋填或變更河川區域內原有形態之使用行為。及第78條之1第7款其他經主管機關公告與河川管理有關之使用行為，請臺端於公告期限內將現場回復原狀，特公告周知。

依據：依據水利法第78條第5款、第78條之1第7款、第93條之2第7款、第93條之3第6款、河川管理辦法第28條第5款及行政執行法第27條、第29條。

公告事項：

- 一、限期於本公告張貼之日起30日內回復原狀，逾期未依規履行者，本府將依行政執行法第29條規定代為履行回復原狀。
- 二、本公告於108年3月20日現場張貼並昭示於大溪區公所及本府公布欄。

市長 鄭文燦

桃園市政府社會局 公示送達

發文日期：中華民國108年3月12日

發文字號：桃社障字第1080024725號

附件：

主旨：公示送達本局108年3月7日桃社障字第1080023147號函一案。

依據：依據身心障礙者生活補助發給辦法第12條、行政程序法第78條第1項第1款、第3項及第79條規定辦理。

公告事項：

一、臺端(陳○暄君，77年1月**日生，F12****009)之母張○娟君(F22****742)於107年7月**日死亡，帳戶仍有領有107年8月至9月身心障礙者生活補助費新臺幣9,744元(4,872元/月)，依據身心障礙者生活補助發給辦法第12條規定，法定繼承人應自事實發生之日起15日內通知直轄市、縣(市)主管機關。因臺端未通知本局停止補助，亦未主動繳還，且因住居所不明，致無法送達，故依行政程序法第78條及第79條規定為公示送達。

二、旨揭公文由本府社會局保管，臺端得於本公告之日起20日內，至本府社會局(桃園市桃園區縣府路1號新棟3樓、電話：03-3322101分機6305陳小姐)領取，逾期該公文視同送達生效。

局長 王安邦

桃園市政府 公示送達

發文日期：中華民國108年3月6日

發文字號：府社婦字第1080052779號

附件：

主旨：公示送達本府108年2月19日桃社兒字第1080016673號函一案。

依據：依據桃園市八德區原八德市民代表會室內裝修暨整修工程契約書及行政程序法第78條第1項及第80條規定辦理。

公告事項：

- 一、墨田室內裝修有限公司依據旨案工程契約第11條第10項第1款第3目扣點點數13點，本府於108年2月19日以桃社婦字第1080016673號函，請公司負責人曾○榮君於文到後30日內繳交罰款，惟因公司已搬遷且查無負責人住居所致無法送達，故依據行政程序法第78條第1項、第79條及第80條為公示送達。
- 二、旨揭公文由本府社會局保管，臺端得於本公告日起20日內，至本府社會局(桃園市桃園區縣府路1號新棟3樓，電話：03-3322101分機6424周小姐)領取，逾期該公文視同送達生效，並請臺端儘速於108年4月8日前繳交本局。

市長 鄭文燦 出國
秘書長 李憲明 代行

桃園市政府 公示送達

發文日期：中華民國108年3月6日

發文字號：府社婦字第1080052782號

附件：

主旨：公示送達本府108年2月19日桃社兒字第1080016673號函一案。

依據：依據桃園市八德區原八德市民代表會室內裝修暨整修工程契約書及行政程序法第78條第1項及第80條規定辦理。

公告事項：

一、查本案工程履約期限為106年7月21日，逾期314日曆天，依契約第17條第4項，罰款為契約價金總額20%，加上逾期違約金、工程減價收受違約金及工程終止契約結算金額與已撥付估驗之差異金額扣除已追回之賸餘履約保證金，本案應繳納新臺幣526萬2,441元，本府於108年2月20日以桃社婦字第1080016804號函，請公司負責人曾○榮君於文到後30日內繳交罰款，惟因公司已搬遷且查無負責人住居所致無法送達，故依據行政程序法第78條第1項、第79條及第80條為公示送達。

二、旨揭公文由本府社會局保管，臺端得於本公告日起20日內，至本府社會局(桃園市桃園區縣府路1號新棟3樓，電話：03-3322101分機6424周小姐)領取，逾期該公文視同送達生效，並請臺端儘速於108年4月8日前繳交。

市長 鄭文燦 出國
秘書長 李憲明 代行

桃園市政府 公示送達

發文日期：中華民國108年2月26日

發文字號：府教終字第1080046699號

附件：送達名冊

主旨：公示送達私立金像獎舞蹈短期補習班等5件違反補習及進修教育法事件之通知相對人陳述意見。

依據：行政程序法第78、79、80、81條規定辦理。

公告事項：

- 一、公告日期：自本公告之翌日起30日。
- 二、公示送達名冊所列共5件短期補習班，因現址皆已無補習班營業事實，應為送達之處所不明，致主旨所述文書無法送達，依法辦理公示送達。
- 三、上開文書請補習班設立(負責)人，儘速攜帶身分證、印章逕向本府教育局終身學習科領取。

市長 鄭文燦

桃園市政府教育局裁處短期補習班違反補習及進修教育法事件，通知陳述意見函公示送達名冊(1080225)

應受送達人	立案日期及字號	設立(負責)人	班址	洽辦地點	送達文書名稱
私立金像獎舞蹈短期補習班	74 年 4 月 12 日 府教社字第 3371 號	游○○惠	桃園區中正路 139 號 3 樓	教育局 終身學習科	通知陳述意見函
私立春風舞蹈短期補習班	74 年 1 月 21 日 府教社字第 80019 號	林○蓮	桃園區三民路 1 段 11 號 2 樓	教育局 終身學習科	通知陳述意見函
私立鳳雅舞蹈短期補習班	73 年 10 月 6 日 府教社字第 121375 號	秦○源	桃園區中正路 48 巷 43 號 8 樓	教育局 終身學習科	通知陳述意見函
私立中國心算短期補習班	73 年 5 月 11 日 府教社字第 54409 號	劉○敏	桃園區中正路 107 號 3 樓	教育局 終身學習科	通知陳述意見函
私立千樂舞蹈短期補習班	73 年 2 月 20 日 府教社字第 22501 號	曾○麗	桃園區忠孝街 29 號 2 號	教育局 終身學習科	通知陳述意見函

桃園市政府 公示送達

發文日期：中華民國108年2月25日

發文字號：府教終字第1080045101號

附件：送達名冊

主旨：公示送達私立好學園雙語短期補習班等15件違反補習及進修教育法事件之通知相對人陳述意見函。

依據：行政程序法第78、79、80、81條規定辦理。

公告事項：

- 一、公告日期：自本公告之翌日起30日。
- 二、公示送達名冊所列15件短期補習班，因現址皆已無補習班營業事實，應為送達之處所不明，致主旨所述文書無法送達，依法辦理公示送達。
- 三、上開文書請補習班設立(負責)人，儘速攜帶身分證、印章逕向本府教育局終身學習科領取。

市長 鄭文燦

桃園市政府教育局裁處短期補習班違反補習及進修教育法事件，通知陳述意見函公示送達名冊(1080223)

應受送達人	立案日期及字號	設立(負責)人	班址	洽辦地點	送達文書名稱
私立好學園雙語短期補習班	85 年 10 月 30 日 府教社字第 250341 號	王○香	中壢區永福路 1041 號	教育局 終身學習科	通知陳述意見函
私立優瑞佳語文短期補習班	86 年 9 月 2 日 府教社字第 169873 號	何○敏	中壢區環北路 400 號 12-6 樓	教育局 終身學習科	通知陳述意見函
私立中央英語會話短期補習班	85 年 10 月 29 日 府教社字第 167174 號	劉○卿	中壢區五族三街 34 號 1、2 樓	教育局 終身學習科	通知陳述意見函
私立忠冠文理短期補習班	80 年 2 月 20 日 府教社字第 33562 號	謝○信	中壢區中和路 78 之 1 號 2 樓	教育局 終身學習科	通知陳述意見函
私立天一土木建築短期補習班	83 年 12 月 12 日 府教社字第 233502 號	黃○平	中壢區裕民街 22 號	教育局 終身學習科	通知陳述意見函
私立永佳美語短期補習班	96 年 4 月 14 日 府教社字第 0960113532 號	李○春	中壢區環北路 557 號 1 樓	教育局 終身學習科	通知陳述意見函
私立全方位語文文理短期補習班	91 年 11 月 5 日 府教社字第 0910237684 號	彭○貴	中壢區龍泉街 65 至 67 號 1 樓	教育局 終身學習科	通知陳述意見函
私立治儒文理短期補習班	87 年 9 月 11 日 府教社字第 628971 號	邱○玲	中壢區成章二街 44 號 1 樓	教育局 終身學習科	通知陳述意見函
私立隆揚資訊文化短期補習班	79 年 11 月 9 日 府教社字第 161534 號	廖○隆	中壢區文化路 2 段 29 巷 11 號	教育局 終身學習科	通知陳述意見函

私立新明美術短期補習班	78 年 6 月 14 日 府教社字第 84021 號	陳○照	中壢區中央西路 2 段 22 號	教育局 終身學習科	通知陳述意見函
私立淡江文理短期補習班	78 年 7 月 6 日 府教社字第 94932 號	陳○萍	中壢區新興路 102 巷 3 號	教育局 終身學習科	通知陳述意見函
私立創橋英語會話短期補習班	79 年 3 月 2 日 府教社字第 22348 號	周○明	中壢區中和路 247 號	教育局 終身學習科	通知陳述意見函
私立壠華文理短期補習班	83 年 5 月 6 日 府教社字第 82320 號	黃○梁	中壢區元化路 28、30 號	教育局 終身學習科	通知陳述意見函
私立台一文理短期補習班	85 年 2 月 16 日 府教社字第 6843 號	李○盛	中壢區中北路 2 段 50 號 1-4 樓	教育局 終身學習科	通知陳述意見函
私立北區電腦短期補習班	87 年 11 月 18 日 府教社字第 225124 號	張○瑞	中壢區中央東路 19 號 1、2 樓	教育局 終身學習科	通知陳述意見函

桃園市政府警察局 公告

發文日期：中華民國108年2月26日

發文字號：桃警刑字第10800125611號

附件：

主旨：公告受處分人劉○庭（案件列管編號：1080188）違反
「毒品危害防制條例」案處分書公示送達一案。

依據：

- 一、毒品危害防制條例第11條之1第2項。
- 二、行政程序法第78條。

公告事項：

- 一、查受處分人劉○庭於108年1月14日在桃園市龜山區復興二路9巷26號前，為警查獲無正當理由持有第三級毒品愷他命，本局依法裁處罰鍰及講習，經查受處分人戶籍業遭遷址至龜山區戶政事務所（非為實際住居所），應為送達之處所不明，依法辦理公示送達。
- 二、旨揭處分書1份，請受處分人於刊登桃園市政府公報發行後20日內，前來本局刑事警察大隊領取（桃園市桃園區縣府路51號5樓、電話：03-3380529、承辦人：偵查員何俊才）。

局長 陳國進

桃園市政府警察局 公告

發文日期：中華民國108年2月27日

發文字號：桃警刑字第10800139711號

附件：

主旨：公告受處分人NGUYEN M○○H HONG(阮○宏)(案件列管編號：1062059)違反「毒品危害防制條例」案處分書公示送達一案。

依據：

- 一、毒品危害防制條例第11條之1第2項。
- 二、行政程序法第78條。

公告事項：

- 一、查受處分人NGUYEN M○○H HONG(阮○宏)於106年9月17日在桃園市桃園區中正路48巷9號，為警查獲無正當理由施用及持有第三級毒品愷他命，本局依法裁處罰鍰及講習，惟查此人於106年10月19日出境，迄今未返，依法辦理公示送達。
- 二、旨揭處分書1份，請受處分人於刊登桃園市政府公報發行後20日內，前來本局刑事警察大隊領取(桃園市桃園區縣府路51號5樓、電話：03-3380529、承辦人：專員吳忠穎)。

局長 陳國進

桃園市政府警察局 公告

發文日期：中華民國108年3月4日

發文字號：桃警刑字第10800142131號

附件：

主旨：公告受處分人鐘○偉(案件列管編號：怠106-1060067)違反「毒品危害防制條例」案怠金處分書公示送達一案。

依據：

- 一、行政執行法第11條、第30條第1項。
- 二、毒品危害事件統一裁罰基準及講習辦法第9條第2項。
- 三、行政程序法第78條。

公告事項：

- 一、查受處分人應於106年2月22日9時30分至16時30分在桃園市政府衛生局參加毒品危害講習，無正當理由不參加講習；桃園市政府衛生局再次通知受處分人應於106年4月26日9時30分至16時30分在桃園市政府衛生局參加毒品危害講習，復無正當理由不參加講習，本局經桃園市政府衛生局通知依行政執行法第30條規定，處以怠金，惟查受處分人戶籍地已成廢墟致無法送達，且現住地不明，依法辦理公示送達。
- 二、旨揭處分書1份，請受處分人於刊登桃園市政府公報發行後20日內，前來本局刑事警察大隊領取(桃園市桃園區縣府路51號5樓、電話：03-3380529、承辦人：專員吳忠穎)。

局長 陳國進

桃園市政府警察局 公告

發文日期：中華民國108年3月12日

發文字號：桃警刑字第10800155212號

附件：

主旨：公告受處分人黃○康違反毒品危害防制條例怠金處分書公示送達一案。

依據：

- 一、毒品危害事件統一裁罰基準及講習辦法第9條第2項及行政執行法第30條第1項等規定。
- 二、行政程序法第78條。

公告事項：

- 一、查旨揭受處分人黃○康無正當理由不參加毒品危害講習，本局經桃園市政府衛生局通知依毒品危害事件統一裁罰基準及講習辦法第9條第2項及行政執行法第30條第1項規定處以怠金。惟因受處分人現居地址遷移不明致無法送達，依法辦理公示送達。
- 二、旨揭處分書請受處分人於刊登桃園市政府公報發行後20日內，前來本局刑事警察大隊領取（桃園市桃園區縣府路51號5樓、電話：03-3380529、承辦人：偵查員吳宮男）。

局長 陳國進

桃園市政府警察局 公告

發文日期：中華民國108年3月12日

發文字號：桃警刑字第10800166801號

附件：

主旨：公告受處分人黃○康（案件列管編號：1080608）違反
「毒品危害防制條例」案處分書公示送達一案。

依據：

- 一、毒品危害防制條例第11條之1第2項。
- 二、行政程序法第78條。

公告事項：

- 一、查受處分人黃○康於107年8月11日在桃園市桃園區中正路612號前，為警查獲無正當理由持有第三級毒品4-甲基甲基卡西酮，本局依法裁處罰鍰及講習，經查受處分人戶籍為桃園市龜山區戶政事務所（非為實際住居所），依法辦理公示送達。
- 二、旨揭處分書1份，請受處分人於刊登桃園市政府公報發行後20日內，前來本局刑事警察大隊領取（桃園市桃園區縣府路51號5樓、電話：03-3380529、承辦人：專員吳忠穎）。

局長 陳國進

桃園市政府 公告

發文日期：中華民國108年3月4日

發文字號：府環水字第1080017055號

附件：場址航照套繪圖

主旨：公告本市大強電線工業股份有限公司之所在土地為土壤污染控制場址。

依據：土壤及地下水污染整治法第12條第2項、同法施行細則第10條規定及本府環保局執行「107年度桃園市土壤及地下水污染調查及查證工作計畫」之大強電線工業股份有限公司土壤污染改善完成2次驗證檢測結果辦理。

公告事項：

- 一、場址名稱：大強電線工業股份有限公司。
- 二、場址地址：桃園市龜山區南上里南上路280巷2號。
- 三、場址地號：桃園市龜山區南上段281地號。
- 四、場址面積：3,710.57平方公尺。
- 五、場址座標：入口處座標為280389.072E，2770791.231N（TWD97）。
- 六、場址現況概述：大強電線工業股份有限公司自民國74年核准登記，為電力機械器材及設備製造修配業，曾在本場址營運24年，其製程主要以銅線、凡立水為原料，利用漆包線機、伸線機等設備，進行裸銅線、漆包線、鍍錫銅線等等各種電線電纜之製造、加工，生產裸銅線、漆包線、鍍錫銅線等產品。98年登記歇業後，廠房即拆除成為空地，現況為待新建廠房之閒置空地。
- 七、污染物與污染情形：
 - （一）污染情形：依本府環保局執行「107年度桃園市土壤及地下水污染調查及查證工作計畫」委託亞太環境科技股份有限公司土壤污染改善完成2次驗證檢測結果顯示土

壤污染物重金屬銅項目含量達土壤污染管制標準：400
毫克/公斤。

(二)污染範圍：場址土地地號範圍內。

八、其他重要事項：

(一)場址航照套繪圖如附件。

(二)如有不服本處分，得於公告本處分之次日起30日內，繕
具訴願書並檢附本處分，由本府轉送行政院環境保護署
提起訴願。

市長 鄭文燦 出國
秘書長 李憲明 代行

大強電線工業股份有限公司公告為土壤污染控制場址劃定範圍及管制區附圖

桃園市龜山區南上段



圖 例	
	公告範圍
	地籍邊界

場址名稱	大強電線工業股份有限公司	公告面積	1,946 m ²	大門口座標	X:280389.072 Y:2770791.231
場址位置	地址：桃園市龜山區南上里南上路280巷2號 地號：桃園市龜山區南上段281地號				

井號	污染物項目	TWD97 (X)	TWD97 (Y)	銅
土壤污染監測標準				220
土壤污染管制標準				400
107-DW-S01		280425	2770822	99.0
107-DW-S02		280411	2770815	73.8
107-DW-S03		280424	2770815	1,070

邊界	Xmax	Xmin	Ymax	Ymin
座標 (TWD97)	280439	280383	2770858	2770765

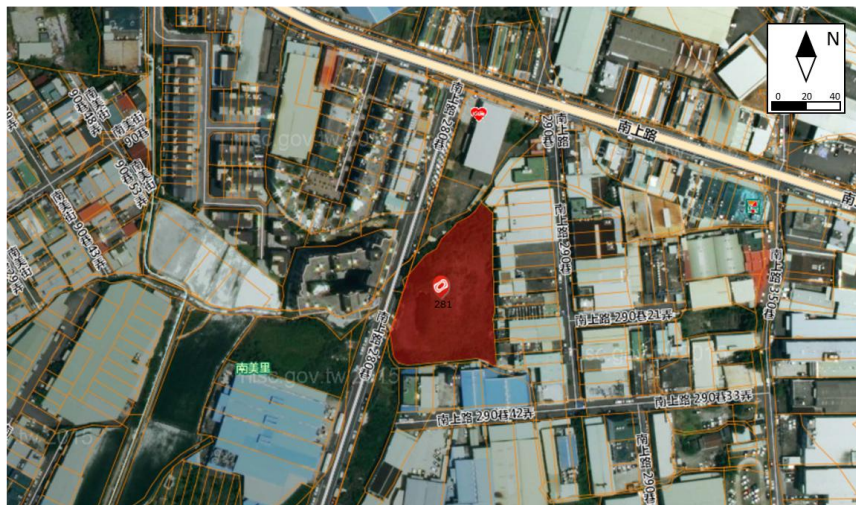
註：

1. 測試值低於方法偵測極限(MDL)之測定值以“ N.D.” 表示。
2. 檢測濃度高於方法偵測極限，但小於可定量極限值(QDL)，以測值表示，並註明可定量極限值(QDL)及單位。
3. 此公告範圍示意圖因影像、坵塊、建物及地籍圖資分屬不同管理單位，而有地圖投影校正之差異，故以內政部最新公告地籍資料為依據產製。

桃園市政府 公告

發文日期：中華民國108年3月4日

發文字號：府環水字第10800170551號

附件：場址航照套繪圖

主旨：公告大強電線工業股份有限公司之所在土地為土壤污染管制區，即日起管制區內之土地使用或人為活動予以管制或限制。

依據：土壤及地下水污染整治法第16條規定辦理。

公告事項：

一、本場址依據依本府環保局執行「107年度桃園市土壤及地下水污染調查及查證工作計畫」檢測結果，土壤中污染物重金屬銅項目含量達土壤污染管制標準：400毫克/公斤，為保障居民健康及生活環境，特劃定該場址之土壤污染管制區，並對區內之土地使用或人為活動進行管制。

二、管制區範圍(土壤)：桃園市龜山區南上段281地號土地。

三、管制事項：

(一)禁止置放污染物於土壤。

(二)禁止注入廢(污)水於地下水體。

(三)禁止排放廢(污)水於土壤。

(四)土壤污染管制區內，禁止下列土地利用行為，並得限制人員進入，但經中央主管機關同意者，不在此限：

1、環境影響評估法規定之開發行為。

2、新建、增建、改建或拆建除非因污染控制計畫、污染整治計畫或其他污染改善計畫需要之建築物或設施。

3、其他經中央主管指定影響居民健康及生活環境之土地利用行為。

(五)於土壤、地下水污染管制區內從事土壤挖除、回填、暫存、運輸或地下水抽出等工作，應檢具清理或污染防治

治計畫書，報請直轄市、縣(市)主管機關核定後，始得實施。

(六)其他經中央管機關公告之行為。

四、罰則：違反本公告事項將依土壤及地下水污染整治法第40條第2項、第41條第1項第1款規定辦理。

五、自公告之日起，管制區內之土地使用或人為活動予以管制或限制。

六、如有不服本處分，得於公告本處分之次日起30日內，繕具訴願書並檢附本處分，由本府轉送行政院環境保護署提起訴願。

市長 鄭文燦 出國
秘書長 李憲明 代行

大強電線工業股份有限公司公告為土壤污染控制場址劃定範圍及管制區附圖

桃園市龜山區南上段



圖 例	
	公告範圍
	地籍邊界

場址名稱	大強電線工業股份有限公司	公告面積	1,946 m ²	大門口座標	X:280389.072 Y:2770791.231
場址位置	地址：桃園市龜山區南上里南上路280巷2號 地號：桃園市龜山區南上段281地號				

井號	污染物項目	TWD97 (X)	TWD97 (Y)	銅
土壤污染監測標準				220
土壤污染管制標準				400
107-DW-S01		280425	2770822	99.0
107-DW-S02		280411	2770815	73.8
107-DW-S03		280424	2770815	1,070

邊界	Xmax	Xmin	Ymax	Ymin
座標 (TWD97)	280439	280383	2770858	2770765

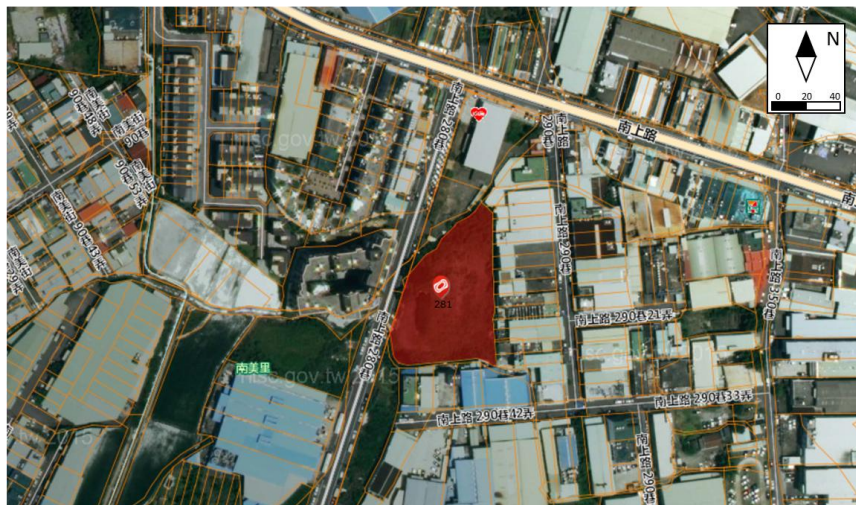
註：

1. 測試值低於方法偵測極限(MDL)之測定值以“ N.D.” 表示。
2. 檢測濃度高於方法偵測極限，但小於可定量極限值(QDL)，以測值表示，並註明可定量極限值(QDL)及單位。
3. 此公告範圍示意圖因影像、坵塊、建物及地籍圖資分屬不同管理單位，而有地圖投影校正之差異，故以內政部最新公告地籍資料為依據產製。

桃園市政府 公告

發文日期：中華民國108年3月14日

發文字號：府經商字第1080059731號

附件：公司申復清冊

主旨：公告力銘有限公司等29家公司涉有開始營業後自行停業6個月以上之情事，經本府通知公司及負責人申復皆遭退回在案，特此公告，以示送達。

依據：公司法第10條及第28條之1。

公告事項：冊列力銘有限公司等29家公司於設立登記後6個月尚未開始營業暨開始營業後自行停止營業6個月以上之情事，請於公告日起35日內向本府提出申復，逾期未申復或申復無理由，即依同法規定命令解散。

市長 鄭文燦

公司申復清冊

統一編號	檔案號碼	公 司 名 稱	公 司 地 址	負 責 人	申 復 函 日 期	文 號
24427835	00876426	力鉸有限公司	桃園市平鎮區湧峰路46號	胡○祥	108/01/15	10891260790
27565521	00817461	雅仕得企業有限公司	桃園市中壢區後寮二路227巷3號8樓	陳○良	108/01/21	10891261400
27652102	00767671	宇弘國際有限公司	桃園市中壢區東興里東昇街48號	陳○運	108/01/21	10891261410
27679616	00770366	旭合科技有限公司	桃園市平鎮區平東路 1 3 4 之 1 5 號	張○中	108/01/21	10891261420
97380505	00542241	中泰管理顧問有限公司	桃園市桃園區民生路五二號二樓		108/01/19	10891261480
27850665	00779086	謙祥憶科技有限公司	桃園市中壢區文化里長春路 2 2 2 號 2 樓	石○山	108/01/25	10891261930
28012695	00786095	吳王企業有限公司	桃園市中壢區仁義里10鄰延平路10號3樓	張○如	108/01/25	10891261940
28161646	00801811	致善開發水電工程有限公司	桃園市中壢區實踐路 1 4 0 號 2 樓	莊○吉	108/01/31	10891262400
28332022	00804760	冠穎實業有限公司	桃園市中壢區廈門街40號2樓	賴○葉	108/01/31	10891262410
28550244	00820185	吉碩工程有限公司	桃園市中壢區中山里榮安十四街2-1號7樓	王○雄	108/01/31	10891262430
28553468	00820493	再順工程有限公司	桃園市中壢區榮民路184之1號1樓	劉○展	108/01/31	10891262440
28585285	00823598	鎮金機械有限公司	桃園市中壢區普仁里力行北街53號4樓之6	呂○綺	108/01/31	10891262450
28644186	00826403	揚億國際貿易有限公司	桃園市觀音區金湖里2鄰後湖9-12號3樓	翁○上	108/01/31	10891262460
86938884	00377089	育慶廣告實業有限公司	桃園市八德區瑞發里介壽路二段六鄰五九七號	陳○枝	108/01/30	10891262490
84603568	00418982	傲宇企業有限公司	桃園市龜山區中華街七號五樓	周○城	108/01/30	10891262560
84639427	00423539	巨春企業有限公司	桃園市龜山區大岡里文化三街七八巷九弄六之一號	郭○龍	108/01/30	10891262580
84659909	00425574	頂鉞鋼鋁業有限公司	桃園市龜山區中興里萬壽路二段一二九四號	盧○舜	108/01/30	10891262600
84846093	00441119	巧專企業有限公司	桃園市龜山區復興街一一二號	鮑○忠	108/02/12	10891262970

84870240	00443520	聖啟企業有限公司	桃園市桃園區中山里宏昌十二街五〇八之一號二樓	陳○雄	108/02/12	10891262990
84871888	00443681	統林工程有限公司	桃園市龜山區紅寶一街三號四樓	蔣○珠	108/02/12	10891263010
97456146	00949698	特發營造股份有限公司	桃園市龜山區大坑里1鄰南上路390號1至2樓	許○旺	108/02/12	10891263030
45036469	00140706	盛強建材有限公司	桃園市中壢區環北路六五號	蔡○雅	108/02/20	10891263440
54515639	00951033	原盟有限公司	桃園市中壢區龍川三街31巷9號	陳○銘	108/02/23	10891263980
54806550	00957625	昱仲工程有限公司	桃園市中壢區至善里後寮二路247巷9號9樓之2	黃○修	108/02/23	10891264000
96857740	00509312	仲奕企業有限公司	桃園市桃園區中山里國鼎一街十八號四樓之二		108/02/26	10891264070
89897036	00463617	欣缸實業有限公司	桃園市龜山區公西里公園路三十號三樓		108/02/26	10891264100
89917841	00466680	福祿貝爾廣告傳播股份有限公司	桃園市桃園區復興路一一〇號一五樓	劉○華	108/02/26	10891264140
70612995	00639892	紫婕科技有限公司	桃園市中壢區和平路二八號一樓	張○榮	108/02/26	10891264190
54502613	00949019	勤德工程有限公司	桃園市龍潭武漢里中興路317巷44號2樓	鄧○勤	106/11/20	10691298670

共計：29筆

桃園市政府 公告

發文日期：中華民國108年3月14日

發文字號：府經商字第1080059737號

附件：公司命令解散清冊

主旨：公告里昂家居生活館有限公司等27家公司，涉有設立登記後6個月尚未開始營業暨開始營業後自行停止營業6個月以上之情事，經本府命令解散處分，並通知公司及負責人皆遭退回在案，特此公告，以示送達。

依據：公司法第10條、第28條之1暨公司登記辦法第4條。

公告事項：冊列里昂家居生活館有限公司等27家公司，核有違反公司法第10條第1款、第2款規定，請於公告日起35日內依據「公司登記辦法」第4條規定至本府辦理解散登記，逾期即依公司法第397條第1項規定廢止公司登記。

市長 鄭文燦

公司命令解散清冊

統一編號	檔案號碼	公 司 名 稱	公司地址	負責人	處分函日期	文號
80603539	00727757	里昂家居生活館有限公司	桃園市龍潭區黃唐里福龍路二段359巷246弄28-5號1樓		106/12/28	10691261140
12385830	00612405	得潤行股份有限公司	桃園市中壢區健行路4 5 巷 1 6 號		108/01/14	10891260630
28563509	00821468	永建發鋼鐵股份有限公司	桃園市中壢區興平路176巷42號	曾○有	108/01/17	10891261190
28936590	00847618	極穩科技工程有限公司	桃園市觀音區武威里塘背19-5號	吳○智	108/01/17	10891261200
28960113	00849876	森野國際事業有限公司	桃園市楊梅區瑞塘里萬大路115巷26號		108/01/17	10891261210
29104969	00853238	吉元食品有限公司	桃園市觀音區忠愛路三段80之11號	郭○熏	108/01/17	10891261220
54785160	00955601	綠化尖兵有限公司	桃園市平鎮區建安里平東路492巷74弄58號	薛○堂	108/01/17	10891261230
86391694	00343805	台灣佑格有限公司	桃園市龜山區南上里南上路四一巷二弄五號一樓	陳○嬌	108/01/22	10891261690
86200647	00329986	威力塑膠有限公司	桃園市桃園區西埔里永安路一三六○巷九四之三號	游○松	108/01/23	10891261760
24641244	00962500	方蘭實業有限公司	桃園市桃園區壽星街73巷4弄4號	許○書	108/01/25	10891261890
23996915	00385511	華德施礦泉壺實業有限公司	桃園市中壢區延平路五○○號八樓之四	陳○得	108/01/25	10891262090
86197707	00329695	久連昌實業有限公司	桃園市八德區永豐路四八二巷一四號	劉○年	108/01/25	10891262140
84813375	00432879	寶棟建設股份有限公司	桃園市龜山區大崗里十鄰文七一街八號五樓	陳○菊	108/01/30	10891262240
54004828	00938538	輝耀光電科技有限公司	桃園市蘆竹區蘆竹里南坎路二段687號1樓	李○福	108/01/30	10891262320
43929339	00187953	金電富企業有限公司	桃園市八德區桃園市八德區介壽路二段2 5 2 巷 1 5 弄 4 1 號		108/01/30	10891262370
42755726	00976057	鮮急便有限公司	桃園市八德區中正路142號11樓	吳○鈞	108/01/31	10891262670
28798800	00838582	益凱國際有限公司	桃園市桃園區永安路223號4樓	陳○斌	108/01/31	10891262810
96996829	00517150	恒宣機電有限公司	桃園市龜山區南上里民生北路一段一六六巷二號二樓之二	史○業	108/02/11	10891262870

97183639	00526742	萬榮資訊事業有限公司	桃園市八德區永忠街七卷十一號一樓	古○旺	108/02/11	10891262890
89442958	00872186	金威祥股份有限公司	桃園市桃園區宏昌五街13號1樓	王○吉	108/02/14	10891263170
89653313	00492188	利運隆工程有限公司	桃園市桃園區國強一街四八〇號	黃○秀	108/02/14	10891263180
53397846	00913599	由田包裝股份有限公司	桃園市八德區興豐路1202號1樓		108/02/14	10891263230
54506364	00950160	天堂鳥有限公司	桃園市桃園區長安里中正五街189號1.2樓		108/02/14	10891263290
24286526	00866593	食舞壽司企業有限公司	桃園市中壢區興國里中美路二段158號1樓	廖○文	108/02/15	10891263370
43915399	00177678	厚成保溫工業有限公司	桃園市八德區廣興路一三六〇巷一六四弄二一號一樓	周○敏	108/02/19	10891263560
43933137	00191870	坤宏企業有限公司	桃園市八德區瑞豐里興豐路八二九號		108/02/19	10891263580
43886660	00163843	文祥實業股份有限公司	桃園市龜山區新路里新樂街三十七號	陳○仁	108/02/21	10891263630

共計：27筆

桃園市政府 公告

發文日期：中華民國108年3月14日

發文字號：府經商字第1080059739號

附件：公司廢止登記清冊

主旨：公告迴龍同心工程有限公司等37家公司，經本府命令解散，逾期未依「公司登記辦法」第4條辦理解散登記，爰依規定廢止公司登記，經通知公司及負責人皆遭退回在案，特此公告，以示送達。

依據：公司法第10條、第28條之1、第397條第1項暨公司登記辦法第4條。

公告事項：冊列迴龍同心工程有限公司等37家公司，核有違反公司法第10條第1款、第2款規定，經本府命令解散後，逾期未辦理解散登記，本府依同法第397條第1項規定廢止公司登記。

市長 鄭文燦

公司廢止清冊

統一編號	檔案號碼	公 司 名 稱	公司地址	負責人	處分函日期	文號
53224556	00949985	迴龍同心工程有限公司	桃園市蘆竹區南興里奉化路166-25號3樓	吳○蔚	108/01/04	10891260080
42602948	00974005	享利企業有限公司	桃園市楊梅區文化街202號		108/01/11	10891260760
23551737	00296774	大統超級商店有限公司	桃園市桃園區中山東路三六號	曾○銘	108/01/21	10891261530
86944767	00377675	林口汽車有限公司	桃園市龜山區西里文昌二街二一巷六號	張○綢	108/01/22	10891261720
28340487	00805588	大綠地農業生物科技有限公司	桃園市楊梅區永平里中山北路二段270號2樓		108/01/24	10891261770
28814631	00840135	御耐信工程興業股份有限公司	桃園市平鎮區廣興三街36號2樓	王○洲	108/01/24	10891261790
25072590	00886450	順澄實業股份有限公司	桃園市中壢區福全路288巷21號	吳○如	108/01/24	10891261800
27480559	00754806	興旭機械企業有限公司	桃園市大溪區員林路3段463巷5號		108/01/25	10891261910
53988526	00937015	龍順開發有限公司	桃園市龍潭區中山里東龍路350號1樓		108/01/25	10891261920
54793197	00956373	玥彖實業有限公司	桃園市龜山區復興三路57-1號	傅○婕	108/01/25	10891261980
43954110	00195618	鋪吉實業股份有限公司	桃園市大溪區月眉里信義路553號		108/01/25	10891262110
89859883	00459917	錦永工程企業有限公司	桃園市桃園區大林路八二號	劉○鑑	108/01/28	10891262200
86109866	00326534	尚鏘企業有限公司	桃園市龜山區大崗里文七二街五一號	陳○富	108/01/28	10891262220
53271240	00905851	富全江山實業股份有限公司	桃園市中壢區永興里永嘉街95-1號	楊○山	108/01/29	10891262270
24637190	00962109	壠安生物科技有限公司	桃園市平鎮區忠貞里龍平路330號1樓	林○坤	108/01/29	10891262280
54789216	00955989	萬鼎開發營造有限公司	桃園市桃園區莊敬里莊敬路一段342之3號3樓之2	蔡○庭	108/01/30	10891262340
23975833	00320780	羽峰興業有限公司	桃園市桃園區龍岡里江南五街五三號	陳○南	108/01/30	10891262350
24883755	00968070	億達國際開發工程企業有限公司	桃園市桃園區溫州街29之3號4樓		108/01/31	10891262610

24864595	00965722	王皓國際教育事業有限公司	桃園市桃園區中埔一街86號	林○璋	108/01/31	10891262620
25037829	00883056	利加熱能有限公司	桃園市平鎮區宋屋里陸橋北街11號	姜○嘉	108/01/31	10891262630
24270307	00865018	建鈞消防工程有限公司	桃園市龍潭區上林里民生路700巷59號	鄭○華	108/01/31	10891262650
24709927	00972717	三井企業有限公司	桃園市平鎮區新富里環南路二段265號3樓之8	許○井	108/02/01	10891262790
96988530	00516320	鍵欣實業有限公司	桃園市八德區白鷺里廣福路九七二號	莊○○月	108/02/11	10891262860
22215552	00218548	強富彩印紙器有限公司	桃園市平鎮區中豐路南勢二段二六二巷卅弄一四號	范○○年	108/02/13	10891263070
22490348	00235723	華昱電業股份有限公司	桃園市中壢區中華路一段 8 3 5 巷 2 0 弄 1 9 號	莊○印	108/02/13	10891263080
16362674	00572009	聖頤工程股份有限公司	桃園市楊梅區梅溪里中山北路二段二三巷十三號三樓之二	李○銘	108/02/13	10891263100
16572102	00589693	信將園藝有限公司	桃園市中壢區光明里中央西路二段二三三號		108/02/13	10891263110
23705141	00303475	萬慕事業有限公司	桃園市桃園區民生路三四九號	許○焜	108/02/14	10891263120
54805172	00957497	玄丞工程有限公司	桃園市桃園區龍安里國強十一街80號	李○健	108/02/14	10891263160
54815495	00958474	馨安生命藝術有限公司	桃園市龜山區陸光里同心二路21號1樓	高○傑	108/02/14	10891263190
53796506	00926074	神駒小客車租賃有限公司	桃園市大園區三民路二段544號2樓	仲○綱	108/02/14	10891263200
53479945	00915677	薈瑞氏國際有限公司	桃園市蘆竹區南興里南福街63號5樓之2	蔣○惠	108/02/14	10891263210
53465415	02000990	采星精工有限公司	桃園市桃園區興華路8號		108/02/15	10891263340
27374348	02000994	明星精工有限公司	桃園市桃園區興華路8號		108/02/15	10891263350
27515282	00759021	金興企業管理有限公司	桃園市桃園區東山里復興路八○號四樓之四	廖○來	108/02/19	10891263530
23688305	00301793	中維資訊股份有限公司	桃園市中壢區石頭里中平路 8 巷 1 號	黃○滄	108/02/21	10891263690
45095086	00980252	月娟國際有限公司	桃園市桃園區民有三街28號5樓	許○娟	108/03/04	10891264360

共計：37筆

桃園市政府交通局 公告

發文日期：中華民國108年3月8日

發文字號：桃交停字第10800106141號

附件：如主旨

主旨：公告本局寄發逾期未繳停車費催繳通知函公示送達暨應受送達人清冊1份。

依據：違反道路交通管理處罰條例第56條第3項暨行政程序法第78條、80條、81條及82條規定。

公告事項：

- 一、本局寄發逾期未繳停車費催繳通知函經以雙掛號郵寄蘇○琨君，因該郵件無法送達（郵寄單退件日108年3月4日），茲依規定辦理公示送達，以完成法定送達程序。
- 二、寄發逾期未繳停車費催繳通知函送至本局留存，違規人得至本局領取，逾20日未領取者以送達論，並予以30日之繳費期限，若逾期仍未繳費者本局依法移送法務部行政執行署強制執行。

局長 劉慶豐

桃園市政府交通局逾期未繳停車費催繳通知函郵寄退件清冊

文號	車號	姓名	退件日	退件原因	備註
桃交停字第 1080009223 號	AMY-5528				
	AN-0340	蘇○琨	108/3/4	住所不明	
	Z8-0572				

桃園市政府交通局 公告

發文日期：中華民國108年3月11日

發文字號：桃交停字第10800102431號

附件：如主旨

主旨：公告本局寄發逾期未繳停車費催繳通知函公示送達暨應受送達人清冊1份。

依據：違反道路交通管理處罰條例第56條第3項暨行政程序法第78條、80條、81條及82條規定。

公告事項：

- 一、本局寄發逾期未繳停車費催繳通知函予義務人江○晴君，惟前義務人已出境，於國外住居所不明不能依行政程序法第86條規定送達，茲依行政程序法第78條辦理公示送達。
- 二、寄發逾期未繳停車費催繳通知函送至本局留存，違規人得至本局領取，逾60日未領取者以送達論，並予以30日之繳費期限，若逾期仍未繳費者本局依法移送法務部行政執行署強制執行。

局長 劉慶豐

桃園市政府交通局逾期未繳停車費催繳通知函公告清冊

車號	姓名	戶籍地址	備註
4585-UT	江○晴	桃園市桃園區中興里 011 鄰民安路 3 號五樓之 2	遷出登記，國外住居所 不明

桃園市政府交通局 公告

發文日期：中華民國108年3月11日

發文字號：桃交停字第10800104041號

附件：如主旨

主旨：公告本局寄發逾期未繳停車費催繳通知函公示送達暨應受送達人清冊1份。

依據：違反道路交通管理處罰條例第56條第3項暨行政程序法第78條、80條、81條及82條規定。

公告事項：

- 一、本局寄發逾期未繳停車費催繳通知函經以雙掛號郵寄劉○勝君、李○憲君、林○杰君、曾○緯君及羅○先君，因該郵件無法送達（郵寄單退件日108年1月17日、108年1月19日、108年1月28日、108年2月1日及108年2月15日），茲依規定辦理公示送達，以完成法定送達程序。
- 二、寄發逾期未繳停車費催繳通知函送至本局留存，違規人得至本局領取，逾20日未領取者以送達論，並予以30日之繳費期限，若逾期仍未繳費者本局依法移送法務部行政執行署強制執行。

局長 劉慶豐

桃園市政府交通局逾期未繳停車費催繳通知函郵寄退件清冊

單號	車號	姓名	退件日	退件原因	備註
桃交停字第1080001938號	Y8-7233、W9-6690、4713-T8、HY-9936	劉○勝	1080117	查無此人	
桃交停字第1080002302號	ABK-0991、AK-5739、6011-KT	李○憲	1080119	查無此人	
桃交停字第1080003702號	AGR-3236	林○杰	1080128	查無此人	
桃交停字第1080005353號	5813-F8	曾○緯	1080201	地址廢止，應為送達處所不明	
桃交停字第1080006557號	DT-8331	羅○先	1080215	查無此人	

桃園市政府交通事件裁決處 公告

發文日期：中華民國108年2月25日

發文字號：桃交裁罰字第10800117461號

附件：桃園市政府交通事件裁決處違反道路交通管理事件裁決書
公示送達清冊

主旨：公示送達陳○城等人計1,051件違反道路交通管理事件裁決書。

依據：道路交通管理處罰條例第12條至第68條各相關條款暨行政程序法第78條、第79條、第80條、第81條規定辦理。

公告事項：

- 一、應受送達人陳○城等人計1,051件違反道路交通管理事件裁決書，經本處以雙掛號郵寄後遭郵務遞送退回，經查證各該當事人應為送達處所不明，爰依規定辦理公示送達，以完成法定送達程序。
- 二、請自送達生效日起30日內至本處繳款結案，逾期依道路交通管理處罰條例第65條相關規定辦理。
- 三、「違反道路交通管理事件裁決書」原記載之處分起日，依送達生效之日起第31日為處分起算日，後續移送強制執行、易處吊扣（銷）、註銷牌、駕照處分起日依序遞延計算。另如「違反道路交通管理事件裁決書」之處罰主文第1項記載註銷牌（駕）照者，於送達生效日後，則依記載之處分日為執行處分之起算日。
- 四、應送達之裁決書現由本處保管，應受送達人請於上班時間內到本處違規裁罰課領取（地址：桃園市桃園區介壽路416號2樓）。
- 五、本公告張貼於本處及中壢分處公告欄，並自公告之日起經20日發生送達效力，請自送達生效日起30日內繳納罰鍰結案，逾期依道路交通管理處罰條例第65條規定依法移送強制執行。

- 六、受處分人不服本裁決書者，應以原處分機關（本處）為被告，向原告住所地、居所地、所在地、違規行為地或原處分機關所在地之地方法院行政訴訟庭提起訴訟；其中撤銷訴訟之提起，應於裁決書送達後30日之不變期間內為之。
- 七、應受送達人車號、單號、裁決日、姓名、身分證號或公司統一編號、違規日、違反道路交通管理處罰條例條項款及違規事實等分列如清冊。

處長 張丞邦

桃園市政府交通事件裁決處違反道路交通管理事件裁決書公示送達清冊

序號	車號	單號	裁決日	姓名	身分證號或 公司統編	違規日	違規條款	違規事實
1	-	DB5616851	1070704	陳○城	F***282880	1050611	第35條3項	駕駛人五年內酒精濃度超過規定標準2次以上
2	001-MKH	DB6175686	1070723	鄭○維	H***93262	1070422	第53條1項	闖紅燈
3	005-DLF	DB0579715	1070724	李○華	H***850406	1060522	第53條1項	闖紅燈
4	005-GPD	DB6086470	1070723	高○勳	H***116518	1070331	第48條1項2款	不依標誌 標線號誌指示
5	006-EEN	C13832939	1070723	謝○昇	J***554995	1070324	第53條1項	闖紅燈
6	ZE-6603	C12618026	1070723	黑○伊·亞告	H***081389	1070328	第53條1項	闖紅燈
7	011-LBW	DB6370536	1070723	金○遠	H***739288	1070326	第21條1項1款 第31條6項	未滿十八歲之人駕駛小型車 機車駕駛人未依規定戴安全帽
8	012-NPR	DB0499683	1070730	李○娥	H***469027		第60條2項3款	不遵守道路交通標誌之指示
9	1060414 020-JCZ	DB5506505	1070702	蔡○峯	H***166592	1050719	第35條1項1款 第21條1項4款	酒精濃度超過規定(0.25-0.4(未含)) 駕駛執照業經註銷仍駕駛小型車
10	026-JLL	E19674125	1070723	胡○汕	J***568640	1070403	第31條6項	機車駕駛人未依規定戴安全帽
11	Z9-1505	DB0728233	1070726	仰○企業社負責人：邱○山	3***5992	1061003	第53條1項	闖紅燈
12	0280-HG	DB0321400	1070725	許○修	F***954196	1060108	第55條2款	在公共汽車招呼站十公尺內臨時停車
13	0305-K9	DB6005290	1070723	陳○華	N***854795	1070326	第21條1項1款	未領有駕駛執照駕駛小型車
14	0388-NM	DB0554542	1070724	馮○京	H***610653	1060610	第53條1項	闖紅燈
15	0388-NM	DB0685981	1070724	馮○京	H***610653	1060904	第53條1項	闖紅燈
16	0432-C8	ZFA148376	1070719	尤○·亞告	H***987928	1050803	第33條1項1款	行駛高速公路速度超過速限(未滿20公里)
17	0432-C8	IAA744675	1070724	尤○·亞告	H***987928	1060112	第53條1項	闖紅燈
18	0432-C8	IAA784986	1070724	尤○·亞告	H***987928	1060320	第53條1項	闖紅燈
19	0475-L3	AFU713974	1070723	林○閏	H***308545	1070417	第21條1項4款	駕駛執照業經註銷仍駕駛小型車
20	050-GGH	DB0646445	1070724	羅○瑤	A***805979	1060812	第53條1項	闖紅燈
21	053-MXG	C14716569	1070723	許○彥	H***850144	1061027	第31條6項	機車駕駛人未依規定戴安全帽
22	057-QDQ	DB5180649	1070704	梁○豐	F***286091	1050725	第35條1項1款 第68條2項	酒精濃度超過規定(0.4-0.55(未含)) 駕駛非其駕駛執照種類之車輛
23	060-KLS	DB5413212	1070723	彭○航	E***478305	1050910	第35條1項1款	酒精濃度超過規定(0.25-0.4(未含))
24	0606-HC	539H25889	1070709	鄭○綬	H***748181	1061129	第17條1項	不依限期參加定期檢驗
25	0606-HC	DB0628652	1070724	鄭○綬	H***748181	1060805	第53條1項	闖紅燈
26	069-JDN	DB0603630	1070726	賴○蟬	A***168726	1060630	第45條1項3款	不依規定駛入來車道
27	069-NPH	DB5661074	1070724	賴○芳	H***681583	1051024	第53條2項	紅燈右轉
28	0708-J5	DB5286737	1070702	連○德	H***572327	1050511	第35條1項1款	酒精濃度超過規定(0.55以上)
29	071-GE	DB5003681	1070707	湯○明	K***595500	1050529	第35條1項1款	酒精濃度超過規定(0.55以上)
30	071-GLF	DB5450505	1070723	林○銘	H***995266	1070416	第48條1項2款	不依標誌 標線號誌指示
31	0722-VB	C14841949	1070724	黃○昊	Q***361813	1070221	第44條2項	駕駛至行人穿越道未讓行人先行通過
32	073-LBX	DB0627723	1070724	吳○霖	H***883938	1060808	第53條1項	闖紅燈
33	075-J7	DB0629601	1070724	賴○守	B***311239	1060802	第53條1項 第85條1項	闖紅燈 車輛所有人之處罰、應歸責使用人、不記點
34	0772-KV	DB5651475	1070706	許○銘	N***264519	1051014	第35條1項1款	酒精濃度超過規定標準(0.15-0.25(未含))
35	0777-PA	ZFB151511	1070719	陳○美	M***199309	1050731	第33條1項1款	行駛高速公路速度超過速限(未滿20公里)
36	079-BCC	DB6066744	1070726	鄭○玉	Q***467378	1060825	第45條1項9款	車道數相同時·左方車不讓右方車先行
37	079-MJP	DB0843307	1070724	潘○美	F***979397	1061217	第53條1項	闖紅燈
38	081-NHN	DB5839879	1070724	王○櫻	H***810239	1060828	第53條1項	闖紅燈

桃園市政府交通事件裁決處違反道路交通管理事件裁決書公示送達清冊

序號	車號	單號	裁決日	姓名	身分證號或 公司統編	違規日	違規條款	違規事實
39	0816-ZB	UE9001444	1070724	武○玉	H***121860	1061016	第43條1項2款	行車超過規定最高時速逾60公里至80公里以內
40	0816-ZB	Z70484172	1070723	武○玉	H***121860	1060225	第43條1項2款	行車超過規定最高時速逾60公里至80公里以內
41	082-BYE	D80229844	1070720	鍾○傑	H***364143	1050928	第40條	駕車速度超過最高時速逾20公里至40公里以內
42	085-QHQ	DB6078277	1070723	溫○霖	H***741553	1070330	第31條6項	機車駕駛人未依規定戴安全帽
43	085-QHQ	DB5851992	1070723	溫○霖	H***741553	1070325	第31條6項	機車駕駛人未依規定戴安全帽
44	0862-PN 1051211	D80320765	1070726	陳○素	B***085225		第45條1項3款	不依規定駛入來車道
45	0908-MW	ZDB263805	1070719	黃○源	H***637385	1051013	第33條1項1款	行駛高速公路速度超過速限（未滿20公里）
46	0908-MW	ZDB264214	1070719	黃○源	H***637385	1051013	第33條1項1款	行駛高速公路速度超過速限（未滿20公里）
47	095-CPG	D80852279	1070724	仇○榮	K***504723	1061226	第53條1項	闖紅燈
48	096-MHY	DB6128242	1070723	陳○	H***263252	1070405	第53條1項	闖紅燈
49	097-NMM	DB6005365	1070723	施○駿	H***518365	1070329	第53條1項	闖紅燈
50	0973-EK	D80296436	1070725	陶○慶	C***555885	1051223	第55條2款	在公共汽車招呼站十公尺內臨時停車
51	0973-EK	D80310529	1070725	陶○慶	C***555885	1060104	第55條2款	在岔路口十公尺內臨時停車
52	0973-EK	D80852479	1070725	陶○慶	C***555885	1061223	第55條2款	在岔路口十公尺內臨時停車
53	Z8-5653	E87097991	1070726	陳○昌	U***641149	1061101	第48條1項1款	轉彎未使用方向燈
54	0995-MW	529H28710	1070709	劉○清	J***681297	1061122	第17條1項	不依限期參加定期檢驗
55	101-GLR	D80527980	1070730	許○宏	H***621447	1060526	第60條2項3款	不遵守道路交通標誌之指示
56	106-GLN	D80576421	1070724	黃○群	H***538805	1060708	第53條1項	闖紅燈
57	1061-TS	DB5440520	1070726	陳○義	H***069987	1050807	第45條1項3款	不依規定駛入來車道
58	108-LAP	D80842890	1070725	張○元	A***430501	1061206	第55條3款	在設有禁止臨時停車標線處所臨時停車
59	1085-PN	DB5721774	1070726	張○欽	H***485372	1060223	第45條1項15款 第61條1項4款	行經無號誌岔路口不依規定 違反道路交通安全規則肇事致人死亡
60	109-BQP	DB5831664	1070726	賴○貴	H***323028	1060303	第45條1項13款	機車，不在規定車道行駛
61	109-LGM	CV2551714	1070724	羅○貴	J***180020	1060501	第53條1項	闖紅燈
62	1116-GN	D80756865	1070725	郭○炎	S***438913	1061008	第55條3款	在設有禁止臨時停車標線處所臨時停車
63	Z3-7707	D80741313	1070726	江○賢	F***655463	1060925	第53條1項	闖紅燈
64	119-P8	BQD100119	1070726	陳○偉	T***821804	1061224	第48條1項1款 第85條1項	一般道路變換車道前未使用方向燈 車輛所有人之處罰，應歸責使用人，不記點
65	119-P8	BQD100120	1070726	陳○偉	T***821804	1061224	第48條1項1款 第85條1項	一般道路變換車道前未使用方向燈 車輛所有人之處罰，應歸責使用人，不記點
66	1191-U8	G6H566895	1070719	梁○堯	H***661883	1050828	第33條1項1款	行駛高速公路速度超過速限（未滿20公里）
67	121-BAJ	CR2291561	1070726	黃○偉	A***938748	1060503	第45條1項13款	機車，不在規定車道行駛
68	YJB-227	G7H434657	1070730	曾○國	S***914047	1060607	第60條2項3款	不遵守道路交通標誌之指示
69	1251-FK	D80378216	1070723	江○涵	J***729621	1060221	第43條1項2款	行車超過規定最高時速逾60公里至80公里以內
70	126-BPW	D80760836	1070724	宋○德	H***529768	1061005	第53條1項	闖紅燈
71	127-NNB	D80287606	1070726	鄭○和	U***670588	1051125	第31條6項	機車附載座人未依規定戴安全帽
72	127-NNB	D80330151	1070724	鄭○和	U***670588	1060115	第53條1項	闖紅燈
73	128-QDT	D80792071	1070725	曾○妍	J***192991	1061108	第55條3款	在設有禁止臨時停車標線處所臨時停車
74	1287-YH	DB5440869	1070726	徐○杰	J***818809	1050915	第45條1項12款	任意駛出邊線
75	131-BXU	GN0464106	1070723	陳○東	H***537213	1070420	第48條1項2款	不依標誌、標線號誌指示
76	131-DRJ	DB5347773	1070723	李○寬	Q***546498	1050904	第35條3項	駕駛人於五年內酒精濃度超過規定2次以上

桃園市政府交通事件裁決處違反道路交通管理事件裁決書公示送達清冊

序號	車號	單號	裁決日	姓名	身分證號或 公司統編	違規日	違規條款	違規事實
77	YGP-053	DB5489783	1070710	簡○振	H***515082	1050829	第35條3項	駕駛人於五年內酒精濃度超過規定2次以上
78	137-KDF	AV0668109	1070726	蘇○昇	R***756420	1060626	第45條1項13款	機車，不在規定車道行駛
79	139-KWK	D80819363	1070724	阮○霜	H***135533	1061128	第53條2項	紅燈右轉
80	YFZ-776	BBF542836	1070726	吳○蘭	H***060513	1061009	第53條2項	紅燈右轉
81	155-MJE	B08157028	1070723	陳○辰	H***775842	1070328	第48條1項2款	不依標誌 標線號誌指示
82	157-LEV	E87057156	1070724	胡○言	H***681650	1060904	第53條1項	闖紅燈
83	159-VV	C14853716	1070723	黃○政	K***493363	1070403	第56條1項1款	在禁止臨時停車處所停車
84	1606-RG	D80593606	1070725	陳○榮	H***039543	1060716	第48條1項1款	轉彎未使用方向燈
85	1618-ZA	D80186205	1070725	葉○興	H***083609	1050824	第55條3款	在設有禁止臨時停車標線處所臨時停車
86	163-MHY	D80915200	1070726	黃○琪	H***163522	1061127	第48條1項2款	不依標誌 標線號誌指示
87	1669-GM	C14762929	1070723	簡○豪	H***428877	1070406	第53條1項	闖紅燈
88	1676-H9	KK2726745	1070724	廖○吉	P***472372	1060525	第53條1項	闖紅燈
89	173-NHK	DB5439801	1070726	林○蕭	U***668191	1050831	第45條1項1款	不按遵行之方向行駛
90	173-NHK	D80443588	1070726	林○蕭	U***668191	1060407	第45條1項13款	機車，不在規定車道行駛
91	1735-PZ	D80655611	1070724	田○田	H***398365	1060822	第53條1項	闖紅燈
92	175-NQD	D80819432	1070724	陳○哲	H***060659	1061130	第53條1項	闖紅燈
93	178-J9	AFU957177	1070723	林○	H***494751	1070421	第21條1項4款	駕駛執照業經吊銷仍駕駛機車
94	178-J9	AFU957176	1070723	林○	H***494751	1070421	第36條1項	計程車駕駛人未向警察機關辦理執業登記領取登記證即執業(無執照)
95	1836-Q2	CT2452978	1070725	黃○魁	H***200802	1061128	第55條4款 第85條1項99款	併排臨時停車 違規處罰，點交車或其他車轉駕，不記點
96	1836-Q2	AX0895954	1070725	黃○魁	H***200802	1060601	第56條2款 第85條1項99款	在公共汽車招呼站十公尺內臨時停車 違規處罰，點交車或其他車轉駕，不記點
97	185-NHG	DB6007506	1070723	徐○靖	H***982478	1070402	第53條1項	闖紅燈
98	YBE-515	DB5582975	1070726	歐○榮	H***805183	1050718	第45條1項13款	機車，不在規定車道行駛
99	186-NPB	CX2346007	1070724	戴○豪	T***760500	1061211	第53條1項	闖紅燈
100	1872-M6	CV2531846	1070725	阮○茹	H***061396	1060222	第55條2款 第85條1項99款	在公共汽車招呼站十公尺內臨時停車 違規處罰，點交車或其他車轉駕，不記點
101	1872-M6	BDE582430	1070727	阮○茹	H***061396	1050910	第60條2項3款 第85條1項99款	不遵守道路交通標誌之指示 違規處罰，點交車或其他車轉駕，不記點
102	188-DHP	DB5407436	1070702	楊○治	H***418442	1050710	第35條1項1款	酒精濃度超過規定標準(0.15-0.25(未含))
103	1908-WG	D80558298	1070724	潘○豪	V***628405	1060625	第53條1項	闖紅燈
104	196-EFM	D80753323	1070724	王○平	T***339410	1061025	第53條1項	闖紅燈
105	197-CPN	D80679343	1070724	簡○偉	H***025465	1060902	第53條1項	闖紅燈
106	197-GNW	DB6097828	1070723	吳○華	H***871770	1070331	第22條1項4款	領有大貨車駕駛執照駕駛大型重型機車
107	197-NQM	CG9173142	1070730	尹○傑	H***464028	1060303	第60條2項3款	不遵守道路交通標誌之指示
108	XVF-947	BBF317171	1070727	吳○辰	A***023566	1060322	第53條1項	闖紅燈
109	W6-0979	CG9157757	1070720	劉○秀	H***533011	1051221	第40條	駕車速度超過最高時速逾20公里至40公里以內
110	203-NMJ	D80681651	1070724	李○婷	U***445894	1060807	第53條1項	闖紅燈
111	2038-ZV	CZ2563092	1070725	陳○涵	O***230120	1061116	第55條3款	在設有禁止臨時停車標線處所臨時停車
112	2038-ZV	D80556429	1070725	陳○涵	O***230120	1060621	第55條2款	在岔路口十公尺內臨時停車
113	2057-ZB	D80469819	1070725	呂○奇	H***338669	1060403	第55條4款	併排臨時停車
114	206-DDR	CG9149592	1070724	李○倫	H***872204	1051123	第53條1項	闖紅燈

桃園市政府交通事件裁決處違反道路交通管理事件裁決書公示送達清冊

序號	車號	單號	裁決日	姓名	身分證號或 公司統編	違規日	違規條款	違規事實
115	W5-5470	D80280478	1070720	王○偉	H***246393	1051115	第40條	駕車速度，超過規定之最高時速20公里以內
116	208-DUS	D80672470	1070724	吳○薰	P***385205	1060821	第53條2項	紅燈右轉
117	208-LGM	D80808741	1070724	張○榮	M***684034	1060926	第53條1項	闖紅燈
118	208-LGM	D80585085	1070724	張○榮	M***684034	1060621	第53條1項	闖紅燈
119	208-LGM	D80808742	1070726	張○榮	M***684034	1060926	第48條1項1款	轉彎未使用方向燈
120	2160-DQ	D80847859	1070725	楊○賢	H***476260	1061121	第55條3款	在設有禁止臨時停車標線處所臨時停車
121	2191-DG	D80487949	1070730	王○洲	F***968052	1060317	第60條2項3款	不遵守道路交通標線之指示
122	VB5-025	DB5395470	1070723	吳○慶	F***064139	1050906	第35條3項	駕駛人五年內酒精度超過規定標準2次以上
123	2209-W7	D80436258	1070730	蔡○宏	V***003775	1060316	第60條2項3款	不遵守道路交通標線之指示
124	2209-W7	D80420572	1070730	蔡○宏	V***003775	1060305	第60條2項3款	不遵守道路交通標線之指示
125	2253-T7	D80726288	1070725	黎○赫	L***317684	1060923	第55條4款	不依順行之方向臨時停車
126	2253-T7	D80455186	1070725	黎○赫	L***317684	1060408	第55條4款	不依順行之方向臨時停車
127	2253-T7	D80449842	1070725	黎○赫	L***317684	1060318	第55條4款	不依順行之方向臨時停車
128	2253-T7	D80712747	1070725	黎○赫	L***317684	1060916	第55條4款	不依順行之方向臨時停車
129	2253-T7	D80556650	1070725	黎○赫	L***317684	1060617	第55條4款	不依順行之方向臨時停車
130	2338-TS	D80468009	1070730	劉○廉	H***493189	1060416	第60條2項3款	不遵守道路交通標線之指示
131	2338-TS	D80226092	1070727	劉○廉	H***493189	1050928	第60條2項3款	不遵守道路交通標線之指示
132	2338-TS	D80730154	1070731	劉○廉	H***493189	1060928	第60條2項3款	不遵守道路交通標線之指示
133	2338-TS	D80554521	1070730	劉○廉	H***493189	1060614	第60條2項3款	不遵守道路交通標線之指示
134	237-LAB	D80666504	1070726	蔡○美	P***815775	1060904	第45條1項3款	不依規定駛入來車道
135	2376-ZA	D80402195	1070723	翁○愷	H***491269	1060215	第48條1項1款	轉彎未使用方向燈
136	2376-ZA	U00394529	1070723	翁○愷	H***491269	1051227	第48條1項1款	一般道路變換車道前未使用方向燈
137	2391-TU	DB6371190	1070723	黃○吉	H***066117	1070325	第21條1項4款	駕駛執照業經註銷仍駕駛小型車
138	255-LFF	D80753336	1070724	陳○鳳	H***945164	1061025	第53條1項	闖紅燈
139	255-LFF	DB6179030	1070723	陳○鳳	H***945164	1070414	第48條1項2款	不依標誌 標線號誌指示
140	259-GHU	DB6239570	1070723	黃○家	D***894351	1070323	第48條1項2款	不依標誌 標線號誌指示
141	2591-T7	DB5453223	1070723	蔡○昌	H***984938	1070215	第12條1項4款	使用註銷之牌照
142	261-NMR	D80280563	1070720	唐○智	H***908774	1051119	第40條	駕車速度超過最高時速逾20公里至40公里以內
143	261-NMR	D80253996	1070720	唐○智	H***908774	1051031	第40條	駕車速度超過最高時速逾20公里至40公里以內
144	262-MGM	E87072418	1070724	田○野	F***006155	1061001	第53條2項	紅燈右轉
145	262-MGM	E87072471	1070724	田○野	F***006155	1060930	第53條2項	紅燈右轉
146	262-MGM	D80751234	1070724	田○野	F***006155	1061016	第53條1項	闖紅燈
147	262-MGM	E87072542	1070724	田○野	F***006155	1061007	第53條2項	紅燈右轉
148	266-JCQ	RA5948838	1070724	王○璽	P***795829	1060730	第53條1項	闖紅燈
149	2668-FK	DB5830128	1070725	范○群	H***965599	1060529	第55條3款	在設有禁止臨時停車標線處所臨時停車
150	268-NVN	DB5944378	1070723	石○颯	H***435534	1070418	第53條1項 第21條1項1款	闖紅燈 未領有駕駛執照駕駛小型車
151	2689-MN	D80873482	1070724	陳○華	Z***103142	1061220	第53條1項	闖紅燈
152	271-LGP	E36105732	1070724	彭○強	H***967762	1060922	第53條1項	闖紅燈

桃園市政府交通事件裁決處違反道路交通管理事件裁決書公示送達清冊

序號	車號	單號	裁決日	姓名	身分證號或公司統編	違規日	違規條款	違規事實
153	280-NGU	DB5998914	1070726	鄭○富	K***829296	1061127	第45條1項9款 第61條3項	車道數相同時，左方車不讓右方車先行 違反道路交通安全規則肇事致人受傷
154	283-KWH	D80724624	1070726	劉○伶	A***393503	1060927	第45條1項13款	機車，不在規定車道行駛
155	283-KWH	D80736818	1070726	劉○伶	A***393503	1061003	第45條1項13款	機車，不在規定車道行駛
156	285-ZY	DB5451781	1070723	魏○二	H***813565	1070328	第60條2項3款	不遵守道路交通標誌之指示
157	2868-MW	ZIB256392	1070720	鍾○榮	H***026060	1050612	第43條1項2款	行車超過規定最高時速逾60公里至80公里以內
158	295-EHV	D80666982	1070724	張○真	L***291370	1060903	第53條1項	闖紅燈
159	297-KBX	DB6248925	1070723	陳○峯	H***641736	1070325	第45條1項1款	不按遵行之方向行駛
160	V8-0866	D80770619	1070726	明○機車材料行負責人：陳○文	I***4663	1060927	第53條1項	闖紅燈
161	2FV-385	A00P57287	1070723	劉○青	J***559249	1070329	第21條1項1款	未領有駕駛執照駕駛小型車
162	2G-2390	D80071158	1070720	王○偉	H***945611	1050329	第40條	駕車速度超過最高時速逾20公里至40公里以內
163	2N-3180	D80813123	1070725	陳○富	U***572309	1061015	第55條4款	併排臨時停車
164	2P-3038	D80651221	1070725	陳○應	H***731979	1060814	第55條3款	在設有禁止臨時停車標線處所臨時停車
165	301-LLR	GN0461191	1070723	徐○順	B***286066	1070406	第21條1項1款	未領有駕駛執照駕駛小型車
166	UN-8549	D80724463	1070731	張○	H***141928	1060928	第60條2項3款	不遵守道路交通標誌之指示
167	3102-M5	D80711318	1070725	彭○玉梅	V***634816	1060805	第48條1項1款	轉彎未使用方向燈
168	3108-EC	ZGC234218	1070719	吳○生	G***225500	1051217	第33條1項1款	行駛高速公路速度超過速限（未滿20公里）
169	311-GLZ	DB5444786	1070726	鍾○榮	H***788974	1051220	第31條6項	機車駕駛人未依規定戴安全帽
170	315-BBT	DB5686405	1070719	杜○	E***979712	1051030	第35條1項1款	酒精濃度超過規定(0.25-0.4(未含))
171	315-DLB	D80665213	1070724	陳○茂	H***317766	1060717	第53條2項	紅燈右轉
172	318-MGZ	D80493305	1070724	吳○鳳	H***565948	1060509	第53條1項	闖紅燈
173	319-LFE	A00T89145	1070723	李○暉	P***735681	1070410	第53條1項	闖紅燈
174	319-LFE	A00T89146	1070723	李○暉	P***735681	1070410	第21條1項1款	未領有駕駛執照駕駛小型車
175	K6G-366	D80703149	1070726	盧○鳳	J***235126	1060829	第53條1項	闖紅燈
176	3220-EY	C14386943	1070723	李○軍	H***100589	1070124	第21條1項4款	駕駛執照業經註銷仍駕駛小型車
177	330-CGF	DB5423818	1070727	陳○兵	N***301402	1050625	第35條1項1款	酒精濃度超過規定標準(0.15-0.25(未含))
178	3330-QN	G7H758043	1070724	阮○錦	H***076833	1061013	第12條1項4款	使用註銷之牌照
179	3330-QN	G7H711444	1070724	阮○錦	H***076833	1060928	第12條1項4款	使用註銷之牌照
180	3330-QN	G7H770108	1070724	阮○錦	H***076833	1061025	第12條1項4款	使用註銷之牌照
181	3330-QN	G7H656871	1070724	阮○錦	H***076833	1060917	第12條1項4款	使用註銷之牌照
182	3330-QN	G7H712476	1070724	阮○錦	H***076833	1061006	第12條1項4款	使用註銷之牌照
183	3330-QN	G7H720016	1070724	阮○錦	H***076833	1061007	第12條1項4款	使用註銷之牌照
184	3330-QN	G7H727489	1070724	阮○錦	H***076833	1061011	第12條1項4款	使用註銷之牌照
185	3351-JC	DB6083425	1070723	陳○	O***209269	1070331	第53條1項	闖紅燈
186	336-GNF	DB6060524	1070730	黎○亨	F***357713	1060606	第60條1項	違反處罰條例行為，拒絕停車接受稽查而逃遁
187	336-GNF	DB6060525	1070724	黎○亨	F***357713	1060606	第53條1項	闖紅燈
188	336-GNF	DB6060526	1070726	黎○亨	F***357713	1060606	第45條1項1款	不按遵行之方向行駛
189	336-GNF	DB6060527	1070724	黎○亨	F***357713	1060606	第53條1項	闖紅燈
190	337-GPG	DB0517206	1070724	潘○豪	V***394275	1060520	第53條1項	闖紅燈

桃園市政府交通事件裁決處違反道路交通管理事件裁決書公示送達清冊

序號	車號	單號	裁決日	姓名	身分證號或公司統編	違規日	違規條款	違規事實
191	K8Q-112	C14598942	1070723	田○慧	A***118651	1070322	第48條1項2款	不依標誌 標線號誌指示
192	338-GGA	D80407486	1070726	尹○育	H***532036	1060222	第45條1項13款	機車・不在規定車道行駛
193	3493-S9	E87092010	1070724	中○開發地產有限公司負責人：林○辰	5***5072	1061113	第53條2項	紅燈右轉
194	3493-VZ	D80293781	1070727	阮○雄	G***130608	1051205	第60條2項3款	不遵守道路交通標線之指示
195	352-JES	U60196973	1070723	范○豪	H***099356	1070405	第31條6項	機車附載座人未依規定戴安全帽
196	3525-FU	D80545094	1070725	阮○陽	H***072273	1060621	第55條3款	在設有禁止臨時停車標線處所臨時停車
197	3525-FU	D80549867	1070725	阮○陽	H***072273	1060622	第55條3款	在設有禁止臨時停車標線處所臨時停車
198	355-NHZ	DB6055031	1070723	翁○誠	X***575445	1070322	第48條1項2款	不依標誌 標線號誌指示
199	356-GHQ	E61330154	1070723	徐○鴻	H***619849	1070331	第48條1項2款	不依標誌 標線號誌指示
200	358-DHX	D80769905	1070726	陳○文	H***636640	1061021	第45條1項13款	機車・不在規定車道行駛
201	3585-HG	F13567892	1070727	洪○彬	L***596303	1050805	第60條2項3款	不遵守道路交通標線之指示
202	3585-HG	DB6130838	1070723	洪○彬	L***596303	1070404	第48條1項2款	不依標誌 標線號誌指示
203	3603-FD	D80231848	1070720	呂○賢	H***760958	1051006	第40條	駕車速度超過最高時速逾20公里至40公里以內
204	3603-FD	D80231847	1070720	呂○賢	H***760958	1051006	第40條	駕車速度超過最高時速逾20公里至40公里以內
205	3603-FD	D80323698	1070726	呂○賢	H***760958	1051102	第45條1項4款	在多車道不依規定駕車者
206	3603-FD	D80231555	1070727	呂○賢	H***760958	1051006	第60條2項3款	不遵守道路交通標線之指示
207	361-CVP	D80167790	1070720	王○珍	H***051610	1050728	第40條	駕車速度超過最高時速逾20公里至40公里以內
208	361-CVP	DB5522347	1070726	王○珍	H***051610	1050618	第31條6項	機車駕駛人未依規定戴安全帽
209	361-CVP	D80100562	1070720	王○珍	H***051610	1050517	第40條	駕車速度・超過規定之最高時速20公里以內
210	361-CVP	DB5522349	1070727	王○珍	H***051610	1050618	第60條2項1款	不服從交通勤務警察或稽查任務人員之稽查
211	361-CVP	DB5522348	1070723	王○珍	H***051610	1050618	第48條1項2款	不依標誌 標線號誌指示
212	362-MHJ	D80251016	1070720	簡○臣	G***005159	1051026	第40條	駕車速度超過最高時速逾20公里至40公里以內
213	362-MHJ	D80272852	1070720	簡○臣	G***005159	1051112	第40條	駕車速度・超過規定之最高時速20公里以內
214	362-MHJ	D80280003	1070720	簡○臣	G***005159	1051118	第40條	駕車速度超過最高時速逾20公里至40公里以內
215	362-MHJ	D80271285	1070720	簡○臣	G***005159	1051115	第40條	駕車速度超過最高時速逾20公里至40公里以內
216	362-MHJ	D80240771	1070720	簡○臣	G***005159	1051013	第40條	駕車速度超過最高時速逾20公里至40公里以內
217	362-MHJ	D80250996	1070720	簡○臣	G***005159	1051023	第40條	駕車速度超過最高時速逾20公里至40公里以內
218	362-MHJ	D80232751	1070720	簡○臣	G***005159	1051007	第40條	駕車速度超過最高時速逾20公里至40公里以內
219	362-MHJ	D80253974	1070720	簡○臣	G***005159	1051030	第40條	駕車速度超過最高時速逾20公里至40公里以內
220	371-DHK	D80489782	1070724	王○如	H***292577	1060505	第53條1項	闖紅燈
221	3753-KA	D80302182	1070725	林○壽	H***293776	1051221	第55條2款	在交岔路口十公尺內臨時停車
222	378-JHJ	BCF504290	1070724	呂○陽	H***491158	1051221	第53條2項	紅燈右轉
223	3788-DN	D80686204	1070725	陳○斌	H***063258	1060711	第55條4款	不依順行之方向臨時停車
224	3837-H8	AV0703056	1070726	張○瑜	H***338861	1061113	第48條1項4款	在多車道右轉彎・不先駛入外側車道
225	3857-H8	ZIC163185	1070719	張○瑜	H***338861	1051112	第33條1項1款	行駛高速公路超過速限(20以上未滿40)公里
226	MEG-3976	DB6001401	1070723	林○宇	E***094852	1070329	第48條1項2款	不依標誌 標線號誌指示
227	387-KRF	D80920843	1070724	陳○安	D***085016	1061213	第53條1項	闖紅燈
228	OEC-651	BDF530127	1070731	吳○昆	Q***911104	1060706	第60條2項3款	不遵守道路交通標線之指示

桃園市政府交通事件裁決處違反道路交通管理事件裁決書公示送達清冊

序號	車號	單號	裁決日	姓名	身分證號或公司統編	違規日	違規條款	違規事實
229	3890-YB	CA0002693	1070725	廖○彬	F***073632	1051022	第55條3款	在設有禁止臨時停車標線處所臨時停車
230	3901-S9	D80330697	1070725	褚○旺	H***733186	1060119	第55條4款	併排臨時停車
231	3916-JV	D80488787	1070725	潘○金	T***031759	1060410	第55條3款	在設有禁止臨時停車標線處所臨時停車
232	3916-JV	DB5791123	1070725	潘○金	T***031759	1060103	第55條3款	在設有禁止臨時停車標線處所臨時停車
233	3916-JV	D80358179	1070725	潘○金	T***031759	1060117	第55條3款	在設有禁止臨時停車標線處所臨時停車
234	3916-JV	D80488656	1070725	潘○金	T***031759	1060411	第55條2款	在岔路口十公尺內臨時停車
235	3916-JV	DB5791108	1070725	潘○金	T***031759	1060105	第55條3款	在設有禁止臨時停車標線處所臨時停車
236	3916-JV	DB5791121	1070725	潘○金	T***031759	1060104	第55條3款	在設有禁止臨時停車標線處所臨時停車
237	3916-JV	D80456830	1070725	潘○金	T***031759	1060322	第55條2款	在岔路口十公尺內臨時停車
238	3916-JV	D80409468	1070725	潘○金	T***031759	1060302	第55條3款	在設有禁止臨時停車標線處所臨時停車
239	3922-PN	D80668257	1070725	巫○鳳	H***855296	1060813	第55條3款	在設有禁止臨時停車標線處所臨時停車
240	3923-S9	ZBB780386	1070719	林○彬	Q***164941	1050422	第33條1項1款	行駛高速公路速度超過速限(未滿20公里)
241	393-LBS	D80668636	1070731	李○閏	L***847838	1060903	第60條1項	違反處罰條例行為，拒絕停車接受稽查而逃逸
242	393-LBS	D80668639	1070731	李○閏	L***847838	1060903	第60條1項	違反處罰條例行為，拒絕停車接受稽查而逃逸
243	393-LBS	D80668638	1070724	李○閏	L***847838	1060903	第43條1項1款	以危險方式在道路上駕駛汽車
244	393-LBS	D80668635	1070724	李○閏	L***847838	1060903	第53條1項	闖紅燈
245	3976-QA	D80679373	1070726	潘○得	V***654781	1060904	第48條1項4款	在多車道左轉彎，不先駛入內側車道
246	3976-QA	DB5503123	1070723	潘○得	V***654781	1050509	第48條1項4款	在多車道左轉彎，不先駛入內側車道
247	3A-3862	CV2625251	1070726	黃○春	H***790632	1060929	第45條1項12款	任意跨越兩條車道行駛
248	3A-3862	D80710177	1070724	黃○春	H***790632	1060906	第53條1項	闖紅燈
249	3B-7472	D80641428	1070725	邱○旺	U***361342	1060809	第55條3款	在設有禁止臨時停車標線處所臨時停車
250	3B-9776	BDF348947	1070724	賴○文	H***525042	1061118	第53條1項	闖紅燈
251	3FR-061	523015849	1070720	宋○汕	H***298468	1051122	第24條4項	再通知逾期六個月以上仍不參加講習(無駕照)
252	3L-3306	D80535621	1070724	吳○開	H***752990	1060602	第53條1項	闖紅燈
253	3L-3681	ZHB184036	1070719	劉○明	T***758999	1050718	第33條1項1款	行駛高速公路超過速限(20以上未滿40)公里
254	3P-8567	DB5849126	1070723	莊○杰	L***931635	1060324	第48條1項4款	在多車道左轉彎，不先駛入內側車道
255	Q2-4783	DB5791675	1070726	吳○惠	J***532191	1060220	第53條1項	闖紅燈
256	K9A-118	DB6179020	1070723	徐○芳	K***113035	1070325	第21條1項4款	駕駛執照業經註銷仍駕駛小型車
257	4197-KR	E87092308	1070724	李○仁	H***173580	1061114	第53條2項	紅燈右轉
258	4197-KR	D80576614	1070724	李○仁	H***173580	1060622	第53條1項	闖紅燈
259	4225-L2	QQ0708131	1070726	陳○春	V***626616	1060423	第45條1項3款	不依規定駛入車道
260	4227-VU	D80667175	1070725	劉○康	H***343740	1060823	第55條4款	不緊靠道路右側臨時停車
261	4278-PK	DB5626610	1070724	彭○澤	J***197794	1051015	第53條1項	闖紅燈
262	4278-PK	D80575601	1070724	彭○澤	J***197794	1060606	第53條1項	闖紅燈
263	4315-VF	Z6B024870	1070723	黃○俊	H***200640	1070328	第31條2項	行駛於高速公路駕駛人未繫安全帶
264	4369-MJ	A00ZAS293	1070723	呂○晟	J***804083	1070408	第21條1項1款	未領有駕駛執照駕駛小型車
265	4369-MJ	A00ZAS292	1070723	呂○晟	J***804083	1070408	第48條1項2款	不依標誌、標線號誌指示
266	4369-T6	D80327617	1070724	鄭○豐	H***634400	1051230	第53條1項	闖紅燈

桃園市政府交通事件裁決處違反道路交通管理事件裁決書公示送達清冊

序號	車號	單號	裁決日	姓名	身分證號或公司統編	違規日	違規條款	違規事實
267	4395-T9	DB5623239	1070727	鄭○城	V***031751	1050816	第60條2項3款	不遵守道路交通標線之指示
268	4416-K2	DB5503126	1070723	王○全	H***486782	1050509	第48條1項4款	在多車道左轉彎，不先駛入內側車道
269	4508-N6	F13644053	1070724	嚴○財	K***267498	1060422	第53條1項	闖紅燈
270	K9L-593	DB5943433	1070723	余○書	A***148793	1070402	第48條1項2款	不依標誌、標線號誌指示
271	MCU-5238	DB5740984	1070731	陳○禹	K***904287	1060328	第45條1項13款	機車，不在規定車道行駛
272	4852-T5	D80666285	1070725	巫○隆	H***375171	1060819	第48條1項1款	轉彎未使用方向燈
273	4866-MR	ZIC158442	1070719	范○良	H***429441	1050804	第33條1項1款	行駛高速公路速度超過速限（未滿20公里）
274	V2-8952	D80076251	1070720	呂○芬	H***226193	1050318	第40條	駕車速度超過最高時速逾20公里至40公里以內
275	V2-8952	D80076555	1070720	呂○芬	H***226193	1050316	第40條	駕車速度超過最高時速逾20公里至40公里以內
276	V2-8952	D80076564	1070720	呂○芬	H***226193	1050317	第40條	駕車速度超過最高時速逾20公里至40公里以內
277	V2-8952	D80055165	1070720	呂○芬	H***226193	1050322	第40條	駕車速度超過最高時速逾20公里至40公里以內
278	V2-8952	D80076568	1070720	呂○芬	H***226193	1050318	第40條	駕車速度，超過規定之最高時速20公里以內
279	4936-VC	DB5791804	1070724	劉○均	H***706843	1060208	第53條1項	闖紅燈
280	4936-VC	DB5791801	1070724	劉○均	H***706843	1060208	第53條1項	闖紅燈
281	4936-VC	DB5799899	1070724	劉○均	H***706843	1060208	第53條1項	闖紅燈
282	4936-VC	DB5791806	1070730	劉○均	H***706843	1060208	第60條1項	違反處罰條例行為，拒絕停車接受稽查而逃逸
283	4936-VC	DB5799900	1070724	劉○均	H***706843	1060208	第53條1項	闖紅燈
284	4936-VC	DB5791803	1070724	劉○均	H***706843	1060208	第53條1項	闖紅燈
285	4936-VC	DB5791805	1070724	劉○均	H***706843	1060208	第53條1項	闖紅燈
286	4936-VC	DB5799897	1070724	劉○均	H***706843	1060208	第53條1項	闖紅燈
287	4936-VC	DB5799898	1070724	劉○均	H***706843	1060208	第53條1項	闖紅燈
288	4936-VC	DB5791802	1070724	劉○均	H***706843	1060208	第53條1項	闖紅燈
289	4936-VC	DB5799896	1070724	劉○均	H***706843	1060208	第53條1項	闖紅燈
290	4989-FW	ZFB153124	1070719	施○雄	H***806466	1050830	第33條1項1款	行駛高速公路速度超過速限（未滿20公里）
291	503-GGQ	DB5676681	1070730	方○儒	F***436273	1050915	第35條3項	駕駛人五年內酒精濃度超過規定標準2次以上
292	MBC-2980	CV2618350	1070726	黃○霖	A***270761	1060915	第53條1項	闖紅燈
293	510-LAD	DB5959715	1070723	葉○文	A***783787	1070414	第53條1項	闖紅燈
294	5151-TS	D80775021	1070724	石○	H***273167	1061025	第53條1項	闖紅燈
295	5200-S7	D80243840	1070725	劉○逸	H***584263	1051016	第55條4款	併排臨時停車
296	521-GNG	DB5647301	1070707	林○璋	H***535548	1050828	第35條1項1款	酒精濃度超過規定(0.25-0.4(未含))
297	5222-DS	D80821192	1070724	李○祥	H***878000	1061127	第53條2項	紅燈右轉
298	527-BEN	D80609370	1070726	李○雲	H***698439	1060712	第45條1項13款	機車，不在規定車道行駛
299	SN8-375	D80843948	1070726	張○城	H***141713	1061217	第53條1項	闖紅燈
300	MKF-1336	DB6054242	1070723	邱○銘	A***426703	1070411	第53條1項	闖紅燈
301	5371-J5	D80831736	1070725	傅○強	H***997766	1061201	第55條3款	在設有禁止臨時停車標線處所臨時停車
302	5371-J5	D80820359	1070725	傅○強	H***997766	1061120	第55條3款	在設有禁止臨時停車標線處所臨時停車
303	5483-99	D80163899	1070720	黃○傑	H***556912	1050723	第40條 第85條1項	駕車速度，超過規定之最高時速20公里以內 車輛所有人之處罰，應歸責使用人，不記點
304	MF7-366	D80418802	1070726	王○森	V***395867	1060306	第53條1項	闖紅燈

桃園市政府交通事件裁決處違反道路交通管理事件裁決書公示送達清冊

序號	車號	單號	裁決日	姓名	身分證號或 公司統編	違規日	違規條款	違規事實
305	5523-GR	DB5476682	1070713	林○龍	E***819797	1050930	第35條3項 第21條1項1款	駕駛人五年內酒精濃度超過規定標準2次以上 未領有駕駛執照駕駛小型車
306	553-LDS	A51956231	1070726	東○澄	A***486489	1061211	第45條1項13款	機車・不在規定車道行駛
307	553-LDS	A71712667	1070726	東○澄	A***486489	1060906	第45條1項13款	機車・不在規定車道行駛
308	553-LDS	A71676570	1070726	東○澄	A***486489	1050930	第45條1項13款	機車・不在規定車道行駛
309	553-LDS	AO0687436	1070726	東○澄	A***486489	1060420	第45條1項13款	機車・不在規定車道行駛
310	5597-VR	ZFB153136	1070719	張○楨	N***834782	1050831	第33條1項1款	行駛高速公路速度超過速限(未滿20公里)
311	5619-W6	D80627865	1070725	邱○玄	F***222317	1060704	第53條1項	闖紅燈
312	563-TAQ	I3B125413	1070726	張○銘	P***801595	1061105	第48條1項2款	不依標誌 標線號誌指示
313	566-LFU	D80832587	1070726	鍾○雯	E***175854	1061208	第48條1項2款	不依標誌 標線號誌指示
314	568-CYZ	DB5258865	1070702	黎○等	***962563	1050610	第35條1項1款	酒精濃度超過規定(0.25-0.4(未含))
315	5709-JJ	ZBC224823	1070719	鄭○倚	V***662416	1050320	第33條1項1款 第85條1項	行駛高速公路超過速限(20以上未滿40)公里 車輛所有人之處罰・應歸責使用人・不記點
316	5709-JJ	ZBA209491	1070719	鄭○倚	V***662416	1050425	第33條1項1款 第85條1項	行駛高速公路超過速限(20以上未滿40)公里 車輛所有人之處罰・應歸責使用人・不記點
317	573-BQB	D80822831	1070725	甘○晴	J**597321	1061130	第53條1項	闖紅燈
318	575-NKF	AFV216772	1070723	楊○芳	R***206976	1070330	第48條1項2款	不依標誌 標線號誌指示
319	5786-HD	AFV204871	1070723	張○豪	H***619812	1070401	第45條1項1款	不按遵行之方向行駛
320	592-JGQ	D80795450	1070727	謝○威	H***768003	1061026	第45條1項3款	不依規定駛入來車道
321	597-JET	DB5204823	1070705	舒○鍵	E***883226	1050612	第35條1項1款	酒精濃度超過規定(0.25-0.4(未含))
322	598-MHH	CM2191105	1070720	李○廷	H***645447	1051204	第40條	駕車速度超過最高時速逾20公里至40公里以內
323	5C-7227	G7H888246	1070725	卓○貴	L***477121	1061218	第55條4款	不依順行之方向臨時停車
324	5D-0029	D80376826	1070725	熊○瑞	H***121011	1060117	第53條1項	闖紅燈
325	KDS-870	GN0020445	1070723	徐○順	B***286066	1070328	第21條1項1款 第48條1項2款	未領有駕駛執照駕駛小型車 不依標誌 標線號誌指示
326	KEK-787	E87067421	1070726	張○林	J***326580	1060926	第53條2項	紅燈右轉
327	KF2-920	D80257119	1070720	姜○豐	H***467061	1051029	第40條	駕車速度超過最高時速逾20公里至40公里以內
328	5L-0940	D80727225	1070725	許○瑞	A***196126	1060930	第53條1項	闖紅燈
329	5L-5067	D80359212	1070725	胡○能	H***513533	1060208	第53條1項	闖紅燈
330	5L-5067	D80623948	1070725	胡○能	H***513533	1060801	第53條1項	闖紅燈
331	5L-8902	D80775028	1070725	李○翠	H***443958	1061020	第55條1款	在人行道上臨時停車
332	5L-8902	D80740687	1070727	李○翠	H***443958	1061011	第45條1項12款	任意跨越兩條車道行駛
333	5L-8902	D80462775	1070727	李○翠	H***443958	1060322	第45條1項3款	不依規定駛入來車道
334	5N-0820	A51907764	1070727	游○偉	F***498579	1060301	第45條1項4款	在多車道不依規定駕車者
335	5N-7179	CM2204803	1070725	蘇○臣	J***378600	1060528	第55條3款	在設有禁止臨時停車標線處所臨時停車
336	5N-7179	Z70473511	1070719	蘇○臣	J***378600	1051203	第33條1項1款	行駛高速公路速度超過速限(未滿20公里)
337	5N-7179	CM2204786	1070725	蘇○臣	J***378600	1060528	第55條3款	在設有禁止臨時停車標線處所臨時停車
338	5U-2037	D80802770	1070726	楊○怡	P***371772	1061116	第48條1項1款	轉彎未使用方向燈
339	5U-3739	D80474446	1070725	許○墨	A***335336	1060412	第53條1項	闖紅燈
340	6012-YX	CM2184157	1070723	許○群	H***144341	1051021	第48條1項1款	轉彎未使用方向燈
341	6012-YX	D80228193	1070727	許○群	H***144341	1050930	第60條2項3款	不遵守道路交通標線之指示
342	609-NHC	D80572343	1070725	李○山	U***727653	1060704	第53條1項	闖紅燈

桃園市政府交通事件裁決處違反道路管理事件裁決書公示送達清冊

序號	車號	單號	裁決日	姓名	身分證號或 公司統編	違規日	違規條款	違規事實
343	6172-HB	D80850992	1070725	吳○奇	H***949475	1061218	第55條4款	不緊靠道路右側臨時停車
344	6187-DW	DB5005409	1070723	許○男	H***799019	1050815	第43條1項4款	非遇突發狀況，在行駛中驟然煞車
345	628-NJK	D80214657	1070720	劉○山	H***350001	1050919	第40條	駕車速度超過最高時速逾20公里至40公里以內
346	KFS-053	DB5817490	1070720	宋○汕	H***298468	1060508	第35條4項	拒絕接受酒精濃度測試之檢定
347	633-LFW	CM2212805	1070725	祥○企業社負責人：翁○泳	3***2814	1060719	第53條2項	紅燈右轉
348	6333-YD	ZBA223358	1070719	曾○銘	H***369282	1051125	第33條1項1款 第85條1項99款	行駛高速公路超過速限(20以上未滿40)公里 違規處罰，點交車或其他車輛，不記點
349	6350-FJ	CU2279398	1070725	潘○福	Q***237265	1050603	第55條3款	在設有禁止臨時停車標線處所臨時停車
350	636-CPD	CM2220807	1070725	張○維	H***421350	1061003	第53條1項	闖紅燈
351	6367-KS	D80262416	1070727	游○傑	H***984865	1051115	第60條2項3款	不遵守道路交通標線之指示
352	6387-M5	D80658045	1070725	郭○坤	A***231139	1060820	第55條3款	在設有禁止臨時停車標線處所臨時停車
353	K7H-330	BDZ011381	1070727	顏○洛	F***133628	1050523	第60條2項3款 第85條1項	不遵守道路交通標線之指示 車輛所有人之處罰，應歸責使用人，不記點
354	K7H-330	BDZ011375	1070727	顏○洛	F***133628	1050523	第60條2項3款 第85條1項	不遵守道路交通標線之指示 車輛所有人之處罰，應歸責使用人，不記點
355	641-YQ	E36113930	1070725	李○誠	H***542985	1060901	第55條3款 第85條1項	在設有禁止臨時停車標線處所臨時停車 車輛所有人之處罰，應歸責使用人，不記點
356	641-YQ	E87076643	1070725	李○誠	H***542985	1061007	第53條2項 第85條1項	紅燈右轉 車輛所有人之處罰，應歸責使用人，不記點
357	K9-9810	CG9138644	1070720	曾○云	H***453009	1051002	第40條	駕車速度超過最高時速逾20公里至40公里以內
358	K9-9810	D80317540	1070723	曾○云	H***453009	1051028	第48條1項1款	一般道路變換車道前未使用方向燈
359	K9Z-525	DB6103068	1070720	黃○智	A***342491	1070318	第35條3項	駕駛人於五年內酒精濃度超過規定2次以上
360	KDE-905	CT2450909	1070726	陳○煌	L***590881	1061110	第48條1項2款	不依標誌、標線號誌指示
361	V2-7023	D80165744	1070720	葉○炳	M***098332	1050726	第40條	駕車速度，超過規定之最高時速20公里以內
362	V2-7023	D80322564	1070720	葉○炳	M***098332	1051224	第40條	駕車速度，超過規定之最高時速20公里以內
363	U3-7128	ZIC162867	1070719	曾○峰	X***101045	1051115	第33條1項1款	行駛高速公路超過速限(20以上未滿40)公里
364	U3-7128	CV2549929	1070727	曾○峰	X***101045	1060414	第53條1項	闖紅燈
365	U3-7128	ZAA143110	1070719	曾○峰	X***101045	1051115	第33條1項1款	行駛高速公路速度超過速限(未滿20公里)
366	U3-7128	D80281774	1070720	曾○峰	X***101045	1051125	第40條	駕車速度超過最高時速逾20公里至40公里以內
367	TN9-217	DB5525917	1070710	楊○銘	H***275258	1050831	第35條1項1款 第68條2項	酒精濃度超過規定(0.25-0.4(未含)) 駕駛非其駕駛執照種類之車輛
368	TV6-826	D80729356	1070726	阮○甘	H***970954	1061005	第48條1項2款	不依標誌、標線號誌指示
369	TZ6-959	DB5502272	1070719	柯○貴	J***923012	1050501	第35條3項	駕駛人五年內酒精濃度超過規定標準2次以上
370	6491-TW	CX2346175	1070725	魯○漢	S***676395	1061013	第55條1款	在人行道路臨時停車
371	6517-TQ	E35H05573	1070719	胡○能	H***513533	1051209	第33條1項1款	行駛快速公路速度超過速限(未滿20公里)
372	6517-TQ	F13610367	1070724	胡○能	H***513533	1051221	第53條1項	闖紅燈
373	652-JYN	AFU922463	1070723	馬○強	H***473861	1070327	第21條1項1款	未領有駕駛執照駕駛小型車
374	652-JYN	DB6002843	1070723	馬○強	H***473861	1070326	第53條1項	闖紅燈
375	6527-DV	D80719247	1070725	張○○芳	H***793573	1060920	第53條1項	闖紅燈
376	659-CJY	E87110197	1070727	徐○田	J***975694	1061111	第45條1項3款	不依規定駛入來車道
377	6605-EU	BDF000917	1070726	曲○德	S***863190	1051128	第45條1項12款	任意跨越兩條車道行駛
378	6605-EU	BLD040333	1070725	曲○德	S***863190	1060216	第55條3款	在設有禁止臨時停車標線處所臨時停車
379	6605-EU	BBE977685	1070727	曲○德	S***863190	1050517	第60條2項3款	不遵守道路交通標線之指示
380	6605-EU	BBF302579	1070727	曲○德	S***863190	1051210	第60條2項3款	不遵守道路交通標線之指示

桃園市政府交通事件裁決處違反道路交通管理事件裁決書公示送達清冊

序號	車號	單號	裁決日	姓名	身分證號或 公司統編	違規日	違規條款	違規事實
381	6605-EU	BCE548417	1070727	曲○德	S***863190	1050619	第60條2項3款	不遵守道路交通標線之指示
382	665-JDV	D80537273	1070727	張○雅	J***588988	1060611	第45條1項13款	機車，不在規定車道行駛
383	TL2-028	D80501152	1070723	葉○祥	J***683451	1060511	第48條1項2款	不依標誌 標線號誌指示
384	TE8-829	D80643137	1070731	賴○芬	H***695283	1060816	第60條2項3款	不遵守道路交通標線之指示
385	676-GHJ	D80721062	1070725	賴○興	E***439804	1060928	第53條1項	闖紅燈
386	678-EGY	DB5736716	1070727	潘○輝	U***349097	1060221	第45條1項3款	不依規定駛入來車道
387	680-EMD	DB5663890	1070702	陳○明	D***261445	1060628	第12條1項4款 第21條1項1款 第85條1項99款	使用註銷之牌照 未領有駕駛執照駕駛小型車 違規處罰，轉歸實駕駛人，不記點
388	TDH-3127	A05ZQL311	1070723	黃○輝	R***240572	1070325	第56條1項1款	在禁止臨時停車處所停車
389	TAD-593	CA0097802	1070726	陳○至	F***977655	1061118	第48條1項1款 第85條1項	一般道路變換車道前未使用方向燈 車輛所有人之處罰，應歸實使用人，不記點
390	T3-4778	C14504562	1070724	沈○超	R***072598	1060914	第12條4項	未領用有效牌照於道路停車
391	692-NMF	D80760062	1070725	林○花	N***500423	1061019	第53條1項	闖紅燈
392	692-NMF	D80858681	1070725	林○花	N***500423	1061228	第53條1項	闖紅燈
393	697-LFY	A61281663	1070725	林○鑾	A***676765	1060913	第53條1項	闖紅燈
394	6B-1766	D80517574	1070730	馮○娥	T***919376	1060328	第60條2項3款	不遵守道路交通標線之指示
395	6E-5635	D80208489	1070727	卓○安	H***814940	1050912	第60條2項3款	不遵守道路交通標線之指示
396	6G-5465	Z1C010271	1070723	魏○毅	S***735871	1070410	第31條2項 第21條1項4款	行駛於高速公路駕駛人未繫安全帶 駕駛執照業經註銷仍駕駛小型車
397	6N-7652	CX2346552	1070726	李○倫	H***872204	1061214	第48條1項2款	不依標誌 標線號誌指示
398	6N-7652	CX2327000	1070725	李○倫	H***872204	1060816	第48條1項2款	不依標誌 標線號誌指示
399	6T-9910	ZFA146402	1070719	黑○伊·亞告	H***081389	1050613	第33條1項1款	行駛高速公路速度超過速限(未滿20公里)
400	6T-9910	ZBB781553	1070719	黑○伊·亞告	H***081389	1050602	第33條1項1款	行駛高速公路超過速限(40以上未滿60)公里
401	KIZ-338	GN0098378	1070723	羅○人	E***352340	1070407	第21條1項4款	駕駛執照業經註銷仍駕駛小型車
402	KLA-8739	E87012878	1070726	福○搬家貨運有限公司負責人：陳○齡	4***5048	1060706	第53條1項 第85條1項99款	闖紅燈 違規處罰，點交車或其他車輛，不記點
403	7083-L3	DB5622465	1070712	王○新	H***852240	1050904	第35條3項	駕駛人於五年內酒精濃度超過規定2次以上
404	7138-VU	D80829362	1070725	強○企業社負責人：洪○強	0***1919	1061129	第53條1項	闖紅燈
405	717-LXN	D80228918	1070720	黃○英	V***669199	1050924	第40條	駕車速度超過最高時速逾20公里至40公里以內
406	718-CMZ	D80659033	1070725	潘○成	T***048529	1060812	第53條1項	闖紅燈
407	7237-W6	C14763852	1070723	潘○威	F***721177	1070405	第21條1項1款	未領有駕駛執照駕駛小型車
408	7277-EQ	D80760967	1070725	何○泰	H***897972	1061018	第55條1款	在人行道路臨時停車
409	7296-S9	AW0469888	1070725	譚○郁	A***241931	1050504	第55條4款	併排臨時停車
410	7300-VT	D80850339	1070725	宏○廚具企業社負責人：周○潮	9***3493	1061223	第53條1項	闖紅燈
411	7300-VT	D80164919	1070726	宏○廚具企業社負責人：周○潮	9***3493	1050722	第45條1項12款	任意跨越兩條車道行駛
412	732-GNA	D80689067	1070726	鄭○芳	V***249737	1060909	第48條1項1款	轉彎未使用方向燈
413	733-CYD	DB5839857	1070725	蕭○晴	F***479567	1060822	第53條1項	闖紅燈
414	7360-YA	C14594520	1070723	蘇○勝	V***888205	1070324	第53條1項	闖紅燈
415	7393-W6	D80891934	1070725	林○鳳	A***392728	1061230	第55條3款	在設有禁止臨時停車標線處所臨時停車
416	7416-S3	D80601715	1070727	寶○人力資源有限公司負責人：官○先	5***5900	1060519	第45條1項12款	任意跨越兩條車道行駛
417	7420-H6	Z7B046250	1070723	張○義	U***036688	1070331	第21條1項4款	駕駛執照業經註銷仍駕駛小型車
418	7422-M9	CT2436109	1070725	葉○婷	J***574186	1060923	第55條3款	在設有禁止臨時停車標線處所臨時停車

桃園市政府交通事件裁決處違反道路交通管理事件裁決書公示送達清冊

序號	車號	單號	裁決日	姓名	身分證號或 公司統編	違規日	違規條款	違規事實
419	7422-M9	CT2418166	1070725	葉○矜	J***574186	1060708	第55條3款	在設有禁止臨時停車標線處所臨時停車
420	7453-N3	D80706616	1070727	程○誌	F***240237	1060810	第45條1項12款	任意駛出邊線
421	750-GPG	DB5823771	1070726	袁○楨	H***746094	1060502	第48條1項2款	不依標誌 標線號誌指示
422	759-LFK	DB6249163	1070723	蘇○華	H***086775	1070328	第21條1項4款	駕駛執照業經吊銷仍駕駛機車
423	761-KBH	D80843645	1070726	呂○傑	A***065520	1061218	第48條1項2款	不依標誌 標線號誌指示
424	7616-Q9	SK0835788	1070725	劉○進	H***089514	1061018	第55條4款	不依順行之方向臨時停車
425	767-JZR	AB1004060	1070727	林○欽	J***154182	1060405	第45條1項13款	機車，不在規定車道行駛
426	767-JZR	A71699038	1070727	林○欽	J***154182	1060503	第45條1項13款	機車，不在規定車道行駛
427	7676-T8	D80661752	1070725	劉○維	H***815461	1060818	第48條1項1款	一般道路變換車道前未使用方向燈
428	769-MGE	CX2305431	1070727	徐○龍	F***510461	1060502	第45條1項13款	機車，不在規定車道行駛
429	772-JGR	BZG076247	1070727	林○雅	V***404956	1061012	第45條1項12款	任意跨越兩條車道行駛
430	776-GLJ	F51162018	1070723	黃○笙	H***071803	1070411	第31條6項 第21條1項1款	機車駕駛人未依規定戴安全帽 未領有駕駛執照駕駛小型車
431	778-BEE	AD1101462	1070731	黃○武	A***009481	1060924	第60條2項3款	不遵守道路交通標線之指示
432	778-BEE	AD1101460	1070731	黃○武	A***009481	1060924	第60條2項3款	不遵守道路交通標線之指示
433	778-KBJ	D80584565	1070727	林○文	K***409754	1060710	第45條1項3款	不依規定駛入來車道
434	7792-F6	AN1544191	1070725	陳○	F***978001	1060828	第55條1款	在人行道臨時停車
435	782-MJJ	D80410944	1070725	蔡○美	P***815775	1060318	第53條1項	闖紅燈
436	7823-YZ	QQ0745949	1070724	吳○榮	H***298291	1060925	第43條1項2款	行車超過規定最高時速逾60公里至80公里以內
437	7823-YZ	QQ0746096	1070724	吳○榮	H***298291	1060930	第43條1項2款	行車超過規定最高時速逾80公里至100公里以內
438	783-DFH	D80654460	1070725	吳○文	F***364129	1060815	第53條1項	闖紅燈
439	783-DFH	D80883680	1070725	吳○文	F***364129	1061210	第53條1項	闖紅燈
440	786-NPV	D80643052	1070725	陳○忠	Y***216255	1060627	第21條1項4款	駕駛執照業經吊銷仍駕駛機車
441	787-JDB	E61328872	1070723	魏○家	H***597119	1070412	第40條 第85條1項	駕駛速度，超過規定之最高時速20公里以內 車輛所有人之處罰，應歸責使用人，不記點
442	789-6C	CL2083675	1070720	范○志	J***553372	1050427	第12條4項	未領用有效牌照於道路停車
443	7908-T6	AFU988616	1070725	楊○任	U***628077	1061201	第45條1項13款	機車，不在規定車道行駛
444	791-NMN	D80414870	1070727	梁○聖	S***663783	1060217	第45條1項4款	在多車道不依規定駕車者
445	7962-M9	CM2197455	1070727	周○安	J***068136	1060309	第53條1項	闖紅燈
446	7B-3716	G7H267148	1070725	松○金屬建材行負責人：邱○傑	4***1708	1060418	第53條1項	闖紅燈
447	7D-0743	DB5838870	1070725	小○頭實業有限公司負責人：林○安	5***6608	1060517	第53條1項	闖紅燈
448	7D-5680	D80755868	1070725	潘○順	V***603417	1061014	第55條4款	不緊靠道路右側臨時停車
449	7D-9085	G6H587254	1070719	昱○工程行負責人：林○	3***7515	1050831	第33條1項1款	行駛快速公路速度超過速限（未滿20公里）
450	7E-2717	ZAB088743	1070719	劉○忠	H***485150	1051118	第33條1項12款	行駛高速公路未依標線指示行車
451	7E-2717	E86910698	1070725	劉○忠	H***485150	1060216	第53條1項	闖紅燈
452	7E-2717	E86935441	1070725	劉○忠	H***485150	1060221	第53條1項	闖紅燈
453	7G-9968	D80510669	1070723	陳○龍	V***442558	1060324	第48條1項1款	轉彎未使用方向燈
454	7J-4858	D80468118	1070725	賴○安	H***255507	1060325	第55條4款	併排臨時停車
455	7K-5513	AA1090735	1070726	劉○揚	F***254782	1060924	第48條1項1款	轉彎未使用方向燈
456	7K-9797	IAA687511	1070724	邱○傑	H***084048	1050921	第53條1項	闖紅燈

桃園市政府交通事件裁決處違反道路交通管理事件裁決書公示送達清冊

序號	車號	單號	裁決日	姓名	身分證號或 公司統編	違規日	違規條款	違規事實
457	7T-9602	D80667267	1070725	邱○心	J***109021	1060830	第53條1項	闖紅燈
458	7T-9602	D80812826	1070726	邱○心	J***109021	1061031	第48條1項7款	直行車佔用最外側轉彎專用車道
459	KLD-6057	Q01814138	1070723	鄭○山	U***761980	1070322	第48條1項2款	不依標誌 標線號誌指示
460	800-GLF	D80629888	1070725	哈○印·赫拉	H***482333	1060624	第53條1項	闖紅燈
461	8006-UY	QQ0692963	1070727	郭○仁	A***518671	1060305	第45條1項3款	不依規定駛入來車道
462	8006-UY	Z30678017	1070723	郭○仁	A***518671	1050515	第48條1項1款	高 快速公路變換車道前未使用方向燈
463	8070-QB	ZDC255646	1070719	許○駿	M***857733	1050524	第33條1項1款 第85條1項99款	行駛高速公路速度超過速限(未滿20公里) 違規處罰·點交車或其他車輛·不記點
464	8080-VE	E19863937	1070723	丁○傑	H***632979	1070418	第55條4款	併排臨時停車
465	8080-VE	Z2B069387	1070723	丁○傑	H***632979	1070330	第33條1項1款	行駛高速公路超過速限(20以上未滿40)公里
466	8108-SH	LAE149697	1070724	林○宏	A***531887	1050530	第53條1項 第85條1項99款	闖紅燈 違規處罰·點交車或其他車輛·不記點
467	8108-SH	ZDC252797	1070719	林○宏	A***531887	1050421	第33條1項1款 第85條1項99款	行駛高速公路超過速限(20以上未滿40)公里 違規處罰·點交車或其他車輛·不記點
468	811-GPD	D80296833	1070720	張○柔	H***702267	1051208	第40條	駕車速度·超過規定之最高時速20公里以內
469	811-GPD	D80296867	1070720	張○柔	H***702267	1051209	第40條	駕車速度·超過規定之最高時速20公里以內
470	811-GPD	D80296920	1070720	張○柔	H***702267	1051210	第40條	駕車速度·超過規定之最高時速20公里以內
471	811-MKH	DB5507031	1070727	金○龍	H***293970	1050625	第21條1項1款 第35條1項1款	未領有駕駛執照駕駛小型車 酒精濃度超過規定(0.4-0.55(未含))
472	T8-6842	P21106654	1070720	林○薇	V***514373	1051217	第40條	駕車速度超過最高時速逾20公里至40公里以內
473	T8-6842	P21106772	1070720	林○薇	V***514373	1051217	第40條	駕車速度超過最高時速逾20公里至40公里以內
474	813-KUT	DB6096209	1070727	游○立	H***483830	1070420	第35條3項	駕駛人五年內酒精濃度超過規定標準2次以上
475	8168-QH	D80617988	1070725	曾○永	H***936990	1060728	第55條2款	在岔路口十公尺內臨時停車
476	8168-QH	CM2196221	1070725	曾○永	H***936990	1060308	第55條3款	在設有禁止臨時停車標線處所臨時停車
477	8168-QH	D80550701	1070725	曾○永	H***936990	1060514	第55條3款	在設有禁止臨時停車標線處所臨時停車
478	8168-QH	D80742212	1070725	曾○永	H***936990	1061015	第55條1款	在人行道上臨時停車
479	828-MDV	A51950405	1070727	楊○明	U***309122	1061109	第45條1項13款	機車·不在規定車道行駛
480	838-MXE	C14355319	1070723	鄭○銘	M***747772	1070417	第21條1項1款	未領有駕駛執照駕駛小型車
481	8473-YZ	E35G38805	1070724	黃○偉	H***526954	1050324	第12條1項4款	使用註銷之牌照
482	8473-YZ	E35G45962	1070724	黃○偉	H***526954	1050502	第12條1項4款	使用註銷之牌照
483	8473-YZ	E35G57041	1070724	黃○偉	H***526954	1050530	第12條1項4款	使用註銷之牌照
484	8482-A8	D80203867	1070724	李○均	H***916407	1050913	第53條2項	紅燈右轉
485	8491-EP	A51954492	1070725	蔡○有	H***140843	1061124	第55條4款	併排臨時停車
486	851-MKK	DB6055729	1070723	車○豪	H***192914	1070408	第48條1項2款	不依標誌 標線號誌指示
487	851-NHY	CM2220132	1070725	呂○璉	F***677312	1060927	第53條2項	紅燈右轉
488	8510-T5	D80125115	1070727	陳○宇	F***477434	1050516	第60條2項3款	不遵守道路交通標線之指示
489	8553-F6	G7H085055	1070725	蕭○辰	M***461197	1060124	第53條1項	闖紅燈
490	8553-F6	G7H251672	1070724	蕭○辰	M***461197	1060403	第12條1項4款	使用註銷之牌照
491	8621-HG	D80736500	1070725	董○慶	A***919854	1060924	第55條2款	在公共汽車招呼站十公尺內臨時停車
492	8729-DG	C14910713	1070723	陳○德	H***697890	1070422	第21條1項1款	未領有駕駛執照駕駛小型車
493	8791-T5	D80696115	1070725	鄭○丁	H***827970	1060916	第53條2項	紅燈右轉
494	881-NQH	D80732358	1070725	陳○袁	H***009936	1060729	第53條1項	闖紅燈

桃園市政府交通事件裁決處違反道路交通管理事件裁決書公示送達清冊

序號	車號	單號	裁決日	姓名	身分證號或公司統編	違規日	違規條款	違規事實
495	881-NQH	DB5436327	1070706	陳○袁	H***009936	1051017	第35條1項1款	酒精濃度超過規定(0.25-0.4(未含))
496	8812-KF	CV2530676	1070725	陳○淵	F***698613	1060217	第55條3款	在設有禁止臨時停車標線處所臨時停車
497	8812-KF	CV2540233	1070725	陳○淵	F***698613	1060328	第55條3款	在設有禁止臨時停車標線處所臨時停車
498	8812-KF	CV2542348	1070725	陳○淵	F***698613	1060328	第55條3款	在設有禁止臨時停車標線處所臨時停車
499	8812-KF	CV2544809	1070725	陳○淵	F***698613	1060330	第55條3款	在設有禁止臨時停車標線處所臨時停車
500	8812-KF	CV2545809	1070725	陳○淵	F***698613	1060407	第55條3款	在設有禁止臨時停車標線處所臨時停車
501	8812-KF	CV2545794	1070725	陳○淵	F***698613	1060405	第55條3款	在設有禁止臨時停車標線處所臨時停車
502	8812-KF	CV2530815	1070725	陳○淵	F***698613	1060218	第55條3款	在設有禁止臨時停車標線處所臨時停車
503	8857-NA	AFU388210	1070720	曾○華	H***233358	1050726	第43條1項4款	非遇突發狀況，在車道中暫停
504	8857-NA	D80241931	1070726	曾○華	H***233358	1050808	第45條1項3款	不依規定駛入來車道
505	8857-NA	CV2538981	1070727	曾○華	H***233358	1060324	第45條1項12款	任意跨越兩條車道行駛
506	888-NHJ	D80871218	1070727	梁○建	H***717259	1061227	第45條1項1款	不按遵行之方向行駛
507	888-NHJ	D80730594	1070727	梁○建	H***717259	1060929	第45條1項1款	不按遵行之方向行駛
508	888-NHJ	D80776124	1070726	梁○建	H***717259	1060908	第48條1項1款	轉彎未使用方向燈
509	8888-EP	DB5483678	1070726	余○晝	A***148793	1050618	第45條1項3款	不依規定駛入來車道
510	8919-RK	D80588454	1070725	游○	C***530857	1060620	第55條3款	在設有禁止臨時停車標線處所臨時停車
511	8920-EB	53M0000WN	1070710	劉○銜	J***063064	1070105	第17條1項	不依限期參加定期檢驗
512	KLD-0572	Z10881720	1070724	鉅○國際開發有限公司負責人：彭○筑	4***8135	1070312	第29條之2第3項4 第85條1項	車輛所有人之處罰，應歸責使用人，不記點
513	893-NMA	DB6101807	1070723	楊○雄	H***997533	1070326	第21條1項1款	未領有駕駛執照駕駛小型車
514	899-GLT	D80065142	1070720	蘇○矩	H***325686	1050403	第40條	駕車速度超過最高時速達20公里至40公里以內
515	899-LBD	DB6083539	1070723	林○覺	H***488406	1070404	第53條1項	闖紅燈
516	8A-5090	D80370002	1070725	賴○月桂	A***246352	1060201	第53條1項	闖紅燈
517	8D-8271	ZFB147570	1070719	徐○良	K***453514	1050329	第33條1項1款	行駛高速公路速度超過速限（未滿20公里）
518	8FA-019	DB6082434	1070723	楊○嵐	H***443263	1070326	第21條1項1款 第48條1項2款	未領有駕駛執照駕駛小型車 不依標誌 標線號誌指示
519	8FA-605	DB5318515	1070704	徐○樓	F***976189	1050419	第35條1項1款	酒精濃度超過規定(0.55以上)
520	8FK-817	DB6243085	1070723	陳○枝	R***263479	1070415	第53條1項	闖紅燈
521	8G-2871	D80836175	1070725	林○敏	Q***164792	1061207	第53條1項	闖紅燈
522	8GY-998	DB5783515	1070725	鍾○旺	H***549979	1060424	第60條1項	違反處罰條例行為，拒絕停車接受稽查而逃離
523	8N-1951	DB5006080	1070726	陳○香	H***463981	1050402	第45條1項1款	不按遵行之方向行駛
524	8N-9925	Z61091108	1070723	楊○	H***688726	1070419	第21條1項4款	駕駛執照業經註銷仍駕駛小型車
525	8N-9925	Z61052561	1070723	楊○	H***688726	1070322	第21條1項4款	駕駛執照業經註銷仍駕駛小型車
526	8P-2666	D80859349	1070725	景○精密軸套有限公司負責人：鄭○許○慧	8***2818	1061104	第55條3款	在設有禁止臨時停車標線處所臨時停車
527	SED-507	CU2322359	1070727	鄭○泰	H***617838	1060311	第53條1項	闖紅燈
528	RH2-950	D80489397	1070730	黃○茹	H***499752	1060411	第60條2項3款	不遵守道路交通標誌之指示
529	8Q-7642	E86866699	1070724	王○宇	H***984598	1051105	第53條1項	闖紅燈
530	8U-5686	D80306359	1070719	黃○惠	H***806244	1051227	第33條1項9款	行駛快速公路違規使用路肩
531	RFQ-548	CT2393852	1070731	湯○羅	S***563460	1060311	第45條1項3款	不依規定駛入來車道
532	901-LAM	DB6180059	1070723	徐○誠	G***137667	1070408	第48條1項2款 第21條1項1款	不依標誌 標線號誌指示 未領有駕駛執照駕駛小型車

桃園市政府交通事件裁決處違反道路交通管理事件裁決書公示送達清冊

序號	車號	單號	裁決日	姓名	身分證號或 公司統編	違規日	違規條款	違規事實
533	9028-MV	U70235719	1070723	李○才	H***351957	1070404	第21條1項1款	未領有駕駛執照駕駛小型車
534	9028-MV	KK2735116	1070731	李○仁	H***173580	1060713	第60條2項3款	不遵守道路交通標線之指示
535	903-LFQ	D80512619	1070725	吳○楨	H***663958	1060512	第53條1項	闖紅燈
536	9066-QX	ZGA199534	1070719	安○科技有限公司負責人：蔡○桂	5***8432	1050806	第33條1項1款	行駛高速公路速度超過速限（未滿20公里）
537	9066-QX	D80295150	1070720	安○科技有限公司負責人：蔡○桂	5***8432	1051204	第40條	駕駛速度，超過規定之最高時速20公里以內
538	907-KWU	A01J28157	1070723	李○益	J**524675	1070410	第53條1項	闖紅燈
539	910-MHL	D80688447	1070725	吳○梵	H***482397	1060829	第53條1項	闖紅燈
540	9139-HE	G6H650477	1070719	邱○進	H***287814	1050919	第33條1項1款	行駛快速公路超過速限(20以上未滿40)公里
541	9139-HE	G6H566781	1070719	邱○進	H***287814	1050823	第33條1項1款	行駛快速公路速度超過速限（未滿20公里）
542	9139-HE	G7H072367	1070723	邱○進	H***287814	1060124	第43條4項	駕駛人行車速度超過規定最高時速六十公里以上
543	9139-HE	G7H072366	1070723	邱○進	H***287814	1060124	第43條1項2款	行車超過規定最高時速逾80公里至100公里以內
544	W2-1796	ZER202397	1071227	郭○雄	V***155125	1050331	第27條第1項	汽車行駛於應繳費之公路經催繳不依規定繳費
545	9259-YC	D80713167	1070725	李○銓	R***365190	1060812	第48條1項1款	轉彎未使用方向燈
546	926-GAS	D80410200	1070725	莊○實	H***266331	1060311	第53條1項	闖紅燈
547	930-NPM	D80750950	1070727	高○芬	H***951242	1061021	第45條1項13款	機車，不在規定車道行駛
548	9326-RV	D80273352	1070725	林○紫妮	H***882259	1051127	第55條4款	併排臨時停車
549	9358-R6	BBE786141	1070727	皇○工業有限公司負責人：蔡○成	2***7391	1050808	第60條2項3款	不遵守道路交通標線之指示
550	9358-R6	Z20642382	1070723	皇○工業有限公司負責人：蔡○成	2***7391	1050620	第48條1項1款	高 快速公路變換車道前未使用方向燈
551	9363-KQ	RA5966056	1070731	莊○樺	Q***803845	1060906	第60條2項3款	不遵守道路交通標線之指示
552	9421-HG	D80237790	1070724	許○賢	H***655178	1051016	第53條1項	闖紅燈
553	9483-VA	CM2175536	1070724	陳○鑑	H***318038	1050825	第53條1項	闖紅燈
554	9483-VA	ZFA150735	1070719	陳○鑑	H***318038	1050922	第33條1項1款	行駛高速公路速度超過速限（未滿20公里）
555	9483-VA	ZDA201720	1070719	陳○鑑	H***318038	1050522	第33條1項1款	行駛高速公路速度超過速限（未滿20公里）
556	951-NJU	E86900944	1070720	劉○洛	J***187516	1051212	第40條	駕駛速度，超過規定之最高時速20公里以內
557	9566-ZB	D80071717	1070720	史○偉	M***652607	1050401	第40條	駕駛速度超過最高時速逾20公里至40公里以內
558	958-BSS	DB5280810	1070705	葉○元	J***218878	1050611	第35條3項	駕駛人於五年內酒精濃度超過規定2次以上
559	961-TL	A01MQ6257	1070723	濮○中	H***839665	1070323	第31條1項	行駛於一般道路上汽車駕駛人未繫安全帶
560	961-TL	C14249177	1070723	濮○中	H***839665	1070328	第60條2項2款	不遵守公路機關依處罰條例第五條發布之命令
561	961-TL	AFV106860	1070723	濮○中	H***839665	1070402	第55條3款	在設有禁止臨時停車標線處所臨時停車
562	9739-ZB	D80300519	1070724	許○麒	H***119995	1051202	第53條1項	闖紅燈
563	AHF-1693	ZFP559341	1071227	李○榮	F***611581	1050331	第27條第1項	汽車行駛於應繳費之公路經催繳不依規定繳費
564	RF6-498	D80542182	1070727	廖○中	H***160149	1060401	第53條1項	闖紅燈
565	9817-KL	53M0000WO	1070710	嘉○有限公司負責人：張○龍	5***1143	1070105	第17條1項	不依限期參加定期檢驗
566	983-NNQ	DB5312199	1070706	廖○樑	P***369114	1051015	第35條3項	駕駛人於五年內酒精濃度超過規定2次以上
567	9871-DB	529H27887	1070709	毛○傑	H***197880	1061114	第17條1項	不依限期參加定期檢驗
568	9886-FL	CT2362790	1070725	詹○宜	Q***031281	1050818	第55條3款	在設有禁止臨時停車標線處所臨時停車
569	9886-FL	CT2355167	1070725	詹○宜	Q***031281	1050817	第55條3款	在設有禁止臨時停車標線處所臨時停車
570	9886-FL	CT2353908	1070725	詹○宜	Q***031281	1050730	第55條3款	在設有禁止臨時停車標線處所臨時停車

桃園市政府交通事件裁決處違反道路管理事件裁決書公示送達清冊

序號	車號	單號	裁決日	姓名	身分證號或 公司統編	違規日	違規條款	違規事實
571	9886-FL	CT2356790	1070725	簡○宜	Q***031281	1050805	第55條3款	在設有禁止臨時停車標線處所臨時停車
572	9886-FL	CT2357215	1070725	簡○宜	Q***031281	1050804	第55條3款	在設有禁止臨時停車標線處所臨時停車
573	990-MFL	CR2330138	1070725	梁○獻	H***576852	1061109	第53條1項	闖紅燈
574	990-MFL	AN1542968	1070727	梁○獻	H***576852	1060831	第45條1項12款	任意跨越兩條車道行駛
575	995-LGA	DB5721226	1070723	林○博	A***793665	1070415	第48條1項2款	不依標誌、標線號誌指示
576	996-ESE	AB1003261	1070727	蔡○霖	A***751152	1060331	第45條1項13款	機車，不在規定車道行駛
577	9971-HD	D80403314	1070725	葉○榮	U***329688	1060217	第53條1項	闖紅燈
578	998-CEA	D80935923	1070727	陳○安	L***506250	1061205	第45條1項1款	不按遵行之方向行駛
579	998-CEA	DB6056207	1070723	陳○安	L***506250	1070411	第53條1項 第21條1項1款	闖紅燈 未領有駕駛執照駕駛小型車
580	KN-3727	E86888707	1070720	鄭○強	H***535426	1051129	第40條	駕車速度，超過規定之最高時速20公里以內
581	9F-1968	D80203982	1070719	王○萱	U***550158	1050726	第33條1項9款	行駛快速公路違規使用路肩
582	9F-1968	ZFB155422	1070719	王○萱	U***550158	1050928	第33條1項1款	行駛高速公路速度超過速限（未滿20公里）
583	9F-2977	CZ2505345	1070725	岳○生	H***516509	1060328	第55條3款	在設有禁止臨時停車標線處所臨時停車
584	9HT-786	DB5928241	1070723	許○忠	J***115407	1070418	第53條1項	闖紅燈
585	9N-7087	D80591889	1070725	程○華	V***311763	1060607	第55條4款	不緊靠道路右側臨時停車
586	9P-4029	AFU826276	1070727	趙○姿	J***494861	1050413	第60條2項3款	不遵守道路交通標線之指示
587	9U-2888	DB5434914	1070727	曾○豪	B***606564	1050705	第35條3項	駕駛人於五年內酒精濃度超過規定2次以上
588	A2E-299	G7H536749	1070731	段○忠	L***087654	1060707	第60條2項3款	不遵守道路交通標線之指示
589	A3Q-636	CV2546727	1070727	段○和	A***204514	1060504	第45條1項3款	不依規定駛入來車道
590	AA9-390	DB6371735	1070723	高○璋	F***813885	1070417	第21條1項1款	未領有駕駛執照駕駛小型車
591	AAH-7791	DB5266273	1070704	劉○華	S***260819	1050514	第35條3項	駕駛人五年內酒精濃度超過規定標準2次以上
592	AAK-1017	BBF942723	1070725	余○珍	G***833037	1061015	第53條1項	闖紅燈
593	AAL-5530	ZBA216564	1070719	陳○軒	H***850042	1050904	第33條1項1款	行駛高速公路超過速限(20以上未滿40)公里
594	AAL-5530	G7H438621	1070725	陳○軒	H***850042	1060625	第53條2項	紅燈右轉
595	AAL-5530	ZCA712057	1070719	陳○軒	H***850042	1050919	第33條1項1款	行駛高速公路超過速限(40以上未滿60)公里
596	AAT-0238	D80550318	1070725	李○祥	H***878000	1060620	第53條1項	闖紅燈
597	AAT-7591	AV0635168	1070730	宇○汽車商行負責人：李○芬	O***0674	1060318	第60條2項3款	不遵守道路交通標線之指示
598	AAT-7591	ZFB156811	1070719	宇○汽車商行負責人：李○芬	O***0674	1051030	第33條1項1款	行駛高速公路速度超過速限（未滿20公里）
599	AAV-5738	P11314189	1070723	周○男	U***291901	1070328	第40條 第21條1項1款	駕車速度，超過規定之最高時速20公里以內 未領有駕駛執照駕駛小型車
600	AAV-9190	DB6133735	1070723	郭○亨	C***121892	1070404	第53條1項 第21條1項1款	闖紅燈 未領有駕駛執照駕駛小型車
601	AAZ-1806	D80499047	1070727	劉○浩	H***620259	1060425	第45條1項13款	機車，不在規定車道行駛
602	AAZ-1806	D80489696	1070727	劉○浩	H***620259	1060414	第45條1項13款	機車，不在規定車道行駛
603	AAZ-1806	D80873704	1070727	劉○浩	H***620259	1061226	第45條1項13款	機車，不在規定車道行駛
604	ABE-2893	E87029496	1070731	趙○強	S***653736	1060710	第60條2項3款	不遵守道路交通標線之指示
605	ABE-2893	D80655267	1070727	趙○強	S***653736	1060722	第45條1項12款	任意跨越兩條車道行駛
606	ABK-2019	Z9A016449	1070723	吳○雄	H***163095	1070324	第21條1項4款	駕駛執照業經吊銷仍駕駛機車
607	ABK-6378	ZAA136250	1070719	劉○銀	H***261618	1050725	第33條1項1款	行駛高速公路速度超過速限（未滿20公里）
608	ABL-0055	Z8A055144	1070723	曾○堂	H***229943	1070416	第33條1項1款	行駛高速公路超過速限(20以上未滿40)公里

桃園市政府交通事件裁決處違反道路交通管理事件裁決書公示送達清冊

序號	車號	單號	裁決日	姓名	身分證號或 公司統編	違規日	違規條款	違規事實
609	ABL-6789	D80068299	1070720	王○芳	H***668639	1050327	第40條	駕車速度，超過規定之最高時速20公里以內
610	ABL-6789	D80068083	1070720	王○芳	H***668639	1050323	第40條	駕車速度，超過規定之最高時速20公里以內
611	ABQ-1371	D80305070	1070720	鍾○華	K***725715	1051214	第40條	駕車速度，超過規定之最高時速20公里以內
612	L2Q-615	D80164486	1070724	劉○山	H***350001	1050730	第53條1項	闖紅燈
613	L3A-227	D80596397	1070726	范○育	H***683081	1060722	第53條1項	闖紅燈
614	ADC-9592	D80116778	1070720	梁○政	H***444946	1050523	第40條	駕車速度，超過規定之最高時速20公里以內
615	ADC-9592	D80307350	1070720	梁○政	H***444946	1051216	第40條	駕車速度超過最高時速逾20公里至40公里以內
616	ADG-736	DB6239757	1070723	周○順	R***983272	1070405	第48條1項2款	不依標誌 標線號誌指示
617	ADG-736	DB6077069	1070723	周○順	R***983272	1070412	第53條1項	闖紅燈
618	ADR-0181	A01S48353	1070723	施○陽	A***036923	1070322	第45條1項6款	行駛人行道
619	ADR-8221	AS0288364	1070725	潘○英	H***038690	1060817	第48條1項1款	轉彎未使用方向燈
620	ADY-8208	D80720875	1070725	李○翰	F***278129	1060907	第53條2項	紅燈右轉
621	AEU-8036	D80661441	1070727	李○清	H***262455	1060820	第45條1項13款	機車，不在規定車道行駛
622	AEU-9775	D80520828	1070727	范○鳳	H***060755	1060321	第45條1項3款	不依規定駛入來車道
623	AEZ-9330	D80516170	1070725	郭○仁	X***040663	1060428	第53條1項	闖紅燈
624	AEZ-9887	CM2218565	1070726	顏○萱	H***655623	1060911	第48條1項1款	一般道路變換車道前未使用方向燈
625	AFB-6513	D80666787	1070725	祥○企業社負責人：翁○泳	3***2814	1060828	第53條1項	闖紅燈
626	AFD-1551	D80518663	1070725	簡○維	H***812517	1060502	第55條3款	在設有禁止臨時停車標誌處所臨時停車
627	AFD-8296	DB6249324	1070723	陳○勛	H***019983	1070330	第53條1項	闖紅燈
628	AFD-9067	DB5734731	1070725	阮○梅	R***700335	1060306	第53條1項	闖紅燈
629	AFF-5726	RA5780279	1070719	馬○凱	H***985657	1050710	第33條1項1款	行駛快速公路超過速限(20以上未滿40)公里
630	AFM-5262	D80535728	1070725	許○敏	A***917752	1060531	第53條2項	紅燈右轉
631	AFM-5262	CV2564022	1070723	許○敏	A***917752	1060514	第48條1項1款	一般道路變換車道前未使用方向燈
632	AFM-5262	D80618201	1070723	許○敏	A***917752	1060514	第48條1項1款	一般道路變換車道前未使用方向燈
633	AFM-6027	D80231666	1070724	吳○婷	V***478527	1051002	第53條1項 第85條1項99款	闖紅燈 違規處罰，點交車或其他車輛，不記點
634	AFM-7637	LB0383895	1070724	吳○妹	J***919676	1050828	第53條1項	闖紅燈
635	AFM-7913	G6H235440	1070724	林○甫	L***934547	1050326	第12條1項4款	使用註銷之牌照
636	AGF-6616	E87033523	1070727	鄭○雄	H***741757	1060810	第40條 第45條1項3款	駕車速度超過最高時速逾20公里至40公里以內 不依規定駛入來車道
637	AGR-8923	ZHB179541	1070726	林○勇	V***425953	1050402	第31條2項	行駛於高速公路前座乘客未繫安全帶
638	AGX-6682	D80520493	1070730	簡○豪	H***428877	1060519	第60條2項3款 第85條1項99款	不遵守道路交通標誌之指示 違規處罰，點交車或其他車輛，不記點
639	AGZ-3901	D80394313	1070730	淨○企業社負責人：陳○宏	1***3304	1060220	第60條2項3款	不遵守道路交通標誌之指示
640	AGZ-3901	DB5413983	1070727	淨○企業社負責人：陳○宏	1***3304	1051214	第60條2項3款	不遵守道路交通標誌之指示
641	AGZ-6963	D80374796	1070725	李○瑾	H***577208	1060209	第53條1項	闖紅燈
642	AGZ-7811	DB5439524	1070725	曾○萍	B***891505	1050809	第55條2款	在岔路口十公尺內臨時停車
643	RAM-8522	RA5837241	1070720	蔡○琦	H***145238	1051225	第40條 第85條1項	駕車速度，超過規定之最高時速20公里以內 車輛所有人之處罰，應歸責使用人，不記點
644	AHX-9585	ZAC006805	1070719	米○國際開發股份有限公司 負責人：陳○豪	5***9625	1051218	第33條1項1款	行駛高速公路超過速限(20以上未滿40)公里
645	AJE-7013	DB6371295	1070723	陳○婷	T***885671	1070328	第21條1項2款	領有機車執照駕駛小型車
646	AJE-8723	D80599200	1070725	永○興企業社負責人：鄭○盛	4***3415	1060710	第48條1項4款	在多車道左轉彎，不先駛入內側車道

桃園市政府交通事件裁決處違反道路交通管理事件裁決書公示送達清冊

序號	車號	單號	裁決日	姓名	身分證號或公司統編	違規日	違規條款	違規事實
647	AJE-8723	D80666217	1070725	永○興企業社負責人：鄭○盛	4***3415	1060805	第53條1項	闖紅燈
648	AJE-8723	AC2421991	1070725	永○興企業社負責人：鄭○盛	4***3415	1060628	第53條1項	闖紅燈
649	AJE-9829	Z10882720	1070723	阮○睿	T***818743	1070415	第33條1項4款	行駛高速公路未依規定變換車道
650	AJH-5203	D80117016	1070727	郭○雄	V***155125	1050528	第60條2項3款	不遵守道路交通標誌之指示
651	AJM-0665	D80079716	1070720	徐○鴻	H***619849	1050421	第43條1項2款 第43條4項	行車超過規定最高時速逾60公里至80公里以內 駕駛人行車速度超過規定最高時速六十公里以上
652	AJM-3995	F13593205	1070719	吳○偉	H***648999	1051030	第33條1項1款	行駛快速公路超過速限(20以上未滿40)公里
653	AJP-2056	D80678677	1070727	林○維	G***350959	1060725	第45條1項4款	在多車道不依規定駕車者
654	RAL-5722	AB0965164	1070720	上○有限公司負責人：彭○清	5***7548	1050412	第40條 第85條1項	駕車速度、超過規定之最高時速20公里以內 車輛所有人之處罰、應歸責使用人、不記點
655	AJQ-9103	BID021783	1070726	孫○淵	H***574323	1050617	第31條之1第1項	駕駛人行駛道路以手持方式使用行動電話進行通話
656	AJT-3877	E87092692	1070725	蔡○能	H***166756	1061201	第53條2項	紅燈右轉
657	AJT-3877	E19674828	1070723	蔡○能	H***166756	1070402	第53條1項	闖紅燈
658	Q3-8987	Z70484147	1070726	簡○賢	G***674254	1060405	第31條2項	行駛於高速公路駕駛人未繫安全帶
659	AKA-7920	Z61067644	1070719	慧○國際有限公司負責人：劉○怡	5***8751	1051025	第33條1項4款	行駛高速公路未依規定變換車道
660	AKF-2120	A00K4G121	1070723	黃○標	T***160026	1070407	第21條1項4款	駕駛執照業經註銷仍駕駛小型車
661	AKH-5392	D80455127	1070723	鄭○城	V***031751	1060221	第48條1項7款	直行車佔用最內側轉彎專用車道
662	AKH-8052	P21149188	1070725	吳○偉	V***483384	1061024	第53條1項	闖紅燈
663	AKQ-8872	ZAA142068	1070719	簡○倫	H***678993	1051106	第33條1項1款	行駛高速公路超過速限(20以上未滿40)公里
664	PXL-825	DB5524672	1070717	郭○遠	A***267797	1050503	第35條1項1款	酒精濃度超過規定(0.4-0.55(未含))
665	AKV-7978	ZEB172488	1070719	三○企業有限公司負責人：許○井	2***9927	1051220	第33條1項4款	行駛高速公路未依規定變換車道
666	AKZ-6160	D80138837	1070723	林○一	E***383489	1050624	第48條1項1款	轉彎未使用方向燈
667	AKZ-6160	D80521819	1070730	林○一	E***383489	1060403	第60條2項3款	不遵守道路交通標誌之指示
668	ALA-9399	BDF041252	1070725	楊○衡	A***414445	1061002	第53條1項	闖紅燈
669	RAE-8388	P21100368	1070720	張○翔	H***620451	1051017	第40條 第85條1項	駕車速度超過最高時速逾20公里至40公里以內 車輛所有人之處罰、應歸責使用人、不記點
670	RAE-8388	CG9142377	1070720	張○翔	H***620451	1051021	第40條 第85條1項	駕車速度超過最高時速逾20公里至40公里以內 車輛所有人之處罰、應歸責使用人、不記點
671	ALL-1586	D80337721	1070723	呂○頤	H***404459	1060116	第48條1項1款	轉彎未使用方向燈
672	ALL-1586	ZGA201991	1070719	呂○頤	H***404459	1051201	第33條1項1款	行駛高速公路速度超過速限(未滿20公里)
673	ALL-1586	JC1129390	1070730	呂○頤	H***404459	1060131	第60條2項3款	不遵守道路交通標誌之指示
674	ALL-1586	ZDC270035	1070719	呂○頤	H***404459	1051219	第33條1項1款	行駛高速公路速度超過速限(未滿20公里)
675	ALL-1586	ZGA202679	1070719	呂○頤	H***404459	1051230	第33條1項1款	行駛高速公路速度超過速限(未滿20公里)
676	Q7-1365	DB5283626	1070727	洪○男	D***081652	1050713	第21條1項1款 第35條1項1款	未領有駕駛執照駕駛小型車 酒精濃度超過規定標準(0.15-0.25(未含))致人受傷
677	Q7-8509	D80226043	1070727	戴○玲	J***508771	1050929	第60條2項3款	不遵守道路交通標誌之指示
678	PK7-413	D80062253	1070720	甘○玲	Q***471707	1050410	第40條	駕車速度超過最高時速逾20公里至40公里以內
679	PQO-780	D80732109	1070726	簡○隆	Q***805723	1060927	第53條1項	闖紅燈
680	ALN-3103	G6H755927	1070719	許○燕	A***003550	1051104	第33條1項1款	行駛快速公路速度超過速限(未滿20公里)
681	ALN-3103	D80071117	1070720	許○燕	A***003550	1050328	第40條	駕車速度超過最高時速逾20公里至40公里以內
682	ALN-3961	D80638990	1070725	林○勇	V***425953	1060802	第53條1項	闖紅燈
683	PF5-799	D80873498	1070726	謝○華	K***112661	1061220	第53條1項	闖紅燈
684	PG2-735	D80357061	1070723	嚴○識	H***325497	1060208	第48條1項2款	不依標誌、標線號誌指示

桃園市政府交通事件裁決處違反道路交通管理事件裁決書公示送達清單

序號	車號	單號	裁決日	姓名	身分證號或 公司統編	違規日	違規條款	違規事實
685	ALP-2328	D80908137	1070725	劉○玉燕	H***426053	1061130	第53條1項	闖紅燈
686	ALP-7331	E87006572	1070725	邱○華	F***118754	1060506	第53條1項	闖紅燈
687	PC6-417	D80641062	1070726	彭○伶	B***401669	1060815	第53條1項	闖紅燈
688	NV8-915	DB5943167	1070723	葉○鑫	U***469070	1070328	第21條1項1款	未領有駕駛執照駕駛小型車
689	ANB-6360	D80832881	1070726	昇○企業社負責人：楊○居	Z***9188	1061127	第48條1項2款	不依標誌 標線號誌指示
690	AND-0930	I3H114461	1070723	吳○勳	A***455100	1070327	第40條	駕車速度超過最高時速逾20公里至40公里以內
691	AND-7688	Z10876982	1070723	費○娜	H***153263	1070413	第33條1項9款	行駛高速公路違規使用路肩
692	ANE-5569	ZAC007729	1070719	梁○偉	S***052695	1051223	第33條1項1款 第85條1項99款	行駛高速公路超過速限(20以上未滿40)公里 違規處罰，點交車或其他車輛轉駕，不記點
693	ANF-3763	ZCA692525	1070719	顏○錦	K***378516	1050415	第33條1項1款	行駛高速公路速度超過速限(未滿20公里)
694	ANF-3763	D80103086	1070719	顏○錦	K***378516	1050514	第33條1項12款	行駛快速公路未依標線指示行車
695	ANU-7010	A00G5B278	1070723	李○霖	T***766739	1070417	第55條3款	在設有禁止臨時停車標線處所臨時停車
696	ANU-7010	A00G5D275	1070723	李○霖	T***766739	1070418	第55條3款	在設有禁止臨時停車標線處所臨時停車
697	ANU-7010	AFV205757	1070723	李○霖	T***766739	1070421	第55條1項3款	在設有禁止臨時停車標線處所臨時停車
698	ANU-7715	D80827715	1070726	永○企業社負責人：陳○	Z***7491	1061010	第48條1項4款	在多車道左轉彎，不先駛入內側車道
699	ANU-8872	QQ0630324	1070723	蘇○嵐	F***752621	1050625	第48條1項4款	在多車道左轉彎，不先駛入內側車道
700	ANX-2167	C13723505	1070724	郭○豪	F***125460	1060922	第12條4項	懸掛他車號牌於道路停車
701	APC-8631	ZAB084663	1070719	宋○義	N***623667	1050420	第33條1項12款	行駛高速公路未依標線指示行車
702	APD-5581	E36I34821	1070725	陳○怡	H***164003	1061120	第53條1項	闖紅燈
703	APF-8332	AI1050827	1070720	郎○麟	H***787408	1051216	第40條 第85條1項99款 第33條1項1款	駕車速度，超過規定之最高時速20公里以內 違規處罰，點交車或其他車輛轉駕，不記點 行駛高速公路超過速限(20以上未滿40)公里
704	APQ-2152	ZID075010	1070719	周○文	A***332068	1050705	第48條1項2款	不依標誌 標線號誌指示
705	APQ-5795	DB6100301	1070723	黃○輝	H***370252	1070412	第53條1項	闖紅燈
706	APQ-6385	D80569130	1070725	丁○志	B***281549	1060629	第35條3項	駕駛人五年內酒精濃度超過規定標準2次以上
707	NMO-417	DB6076532	1070702	楊○治	H***418442	1061129	第12條4項	未懸掛號牌於道路停車
708	APU-2365	DB5715341	1070703	許○霖	H***228924	1061225	第48條1項2款	不依標誌 標線號誌指示
709	APV-1871	DB5932975	1070723	艾○璋	H***369379	1070410	第48條1項2款	不依標誌 標線號誌指示
710	MHP-6353	P11322272	1070723	林○娟	U***894419	1070406	第21條1項1款	未領有駕駛執照駕駛小型車
711	MHP-6353	P11322820	1070723	林○娟	U***894419	1070406	第60條2項3款	不遵守道路交通標誌之指示
712	APV-8667	D80514503	1070730	蕭○鉅	H***202248	1060520	第48條1項1款	轉彎未使用方向燈
713	APW-0353	D80794986	1070726	李○姿	F***472675	1061001	第21條1項4款 第53條1項	駕駛執照業經吊銷仍駕駛機車 闖紅燈
714	APW-0573	DB6093845	1070723	余○謂	H***515153	1070322	第53條2項	紅燈右轉
715	N83-781	D80838082	1070726	段○吉	F***464239	1061209	第21條1項4款	駕駛執照業經註銷仍駕駛小型車
716	AQA-9278	C13362997	1070724	蕭○勝	F***479567	1060122	第48條1項1款	轉彎未使用方向燈
717	AQH-6971	CJ2266449	1070726	高○國際物流股份有限公司 負責人：呂○欽	Z***2451	1061022	第53條2項	紅燈右轉
718	AQM-1339	E87083157	1070725	馬○芳	H***929228	1061101	第40條	駕車速度超過最高時速逾40公里至60公里以內
719	AQX-0326	D80346149	1070720	呂○霖	H***043738	1051218	第48條1項1款	轉彎未使用方向燈
720	ARF-1905	E36I40671	1070726	姜○寧	J***203819	1061124	第60條2項3款	不遵守道路交通標誌之指示
721	ARF-1905	AI1088913	1070731	姜○寧	J***203819	1060802	第53條1項	闖紅燈
722	ARK-0302	D80520467	1070725	徐○翔	H***564947	1060517		

桃園市政府交通事件裁決處違反道路交通管理事件裁決書公示送達清冊

序號	車號	單號	裁決日	姓名	身分證號或 公司統編	違規日	違規條款	違規事實
723	ARK-0883	D80497357	1070723	徐○毅	F***569968	1060407	第48條1項1款	一般道路變換車道前未使用方向燈
724	ARK-2606	D80436255	1070730	徐○昇	A***175014	1060315	第60條2項3款	不遵守道路交通標線之指示
725	ARL-1771	C14442384	1070723	唐○琪	N***120478	1070410	第53條1項	闖紅燈
726	ARM-6751	CT2348652	1070725	陳○中	A***085948	1050621	第55條3款	在設有禁止臨時停車標線處所臨時停車
727	ARO-135	RA5896867	1070725	邱○郎	A***838896	1060421	第53條1項	闖紅燈
728	ARO-135	CS2399041	1070725	邱○郎	A***838896	1060127	第53條1項	闖紅燈
729	ARS-387	AO0690698	1070727	黃○正	F***742541	1060523	第45條1項13款	機車，不在規定車道行駛
730	ARX-8631	DB6175267	1070723	呂○森	H***043738	1070404	第48條1項2款	不依標誌 標線號誌指示
731	ARZ-5323	DB5928565	1070723	徐○球	Q***035681	1070412	第31條1項	行駛於一般道路上汽車駕駛人未繫安全帶
732	N88-395	A71694350	1070731	謝○仁	C***691880	1060318	第45條1項13款	機車，不在規定車道行駛
733	ASM-1716	E36H52011	1070727	王○添	H***447029	1060506	第45條1項3款	不依規定駛入來車道
734	ASM-5275	AI1068427	1070723	廣○手工包子饅頭舖負責人：張○恒	4***2412	1060406	第48條1項1款	轉彎未使用方向燈
735	AT9-431	D80616688	1070725	廖○吉	P***472372	1060731	第53條1項	闖紅燈
736	ATV-7082	Z10882328	1070723	賴○偉	J***816543	1070331	第31條1項	行駛於一般道路上汽車駕駛人未繫安全帶
737	ATW-1210	C14884503	1070723	林○德	H***999813	1070308	第21條1項1款	未領有駕駛執照駕駛小型車
738	AU3-882	CV2522539	1070731	莊○納	H***785322	1060215	第45條1項3款	不依規定駛入來車道
739	AUD-9527	D80565919	1070730	江○瑞	A***344275	1060428	第60條2項3款	不遵守道路交通標線之指示
740	AUH-0750	DB5833972	1070730	楊○森	H***757031	1060403	第60條2項3款	不遵守道路交通標線之指示
741	AUH-3522	D80640760	1070725	詮○工程行負責人：李○恩	0***7242	1060810	第53條1項	闖紅燈
742	AUJ-3220	D80775982	1070725	張○臺	C***251168	1061102	第53條1項	闖紅燈
743	AUJ-9732	E61303920	1070723	陳○武	H***471432	1070326	第21條1項1款	未領有駕駛執照駕駛小型車
744	AUL-2773	CU2355832	1070731	昇○工程有限公司負責人：楊○志	2***6891	1060723	第60條2項3款	不遵守道路交通標線之指示
745	AUL-2773	D80729498	1070725	昇○工程有限公司負責人：楊○志	2***6891	1060914	第53條1項	闖紅燈
746	AUL-3591	D80479947	1070725	林○玉	M***290690	1060429	第53條1項	闖紅燈
747	AUL-5519	DB6097830	1070723	姚○強	H***083274	1070401	第21條1項2款	領有機車執照駕駛小型車
748	AUM-2007	D80867375	1070725	鍾○昌	H***031361	1061214	第53條1項	闖紅燈
749	AUM-2007	D80771875	1070725	鍾○昌	H***031361	1061101	第53條1項	闖紅燈
750	AUJ-1583	JF0666451	1070725	林○華	J***924682	1061129	第53條2項	紅燈右轉
751	AVK-329	D80201574	1070720	曾○騰	M***647555	1050822	第40條	駕車速度超過最高時速逾20公里至40公里以內
752	AVK-329	D80229689	1070720	曾○騰	M***647555	1050929	第40條	駕車速度超過最高時速逾20公里至40公里以內
753	AVK-329	D80234167	1070720	曾○騰	M***647555	1051006	第40條	駕車速度超過最高時速逾20公里至40公里以內
754	AW9-987	D80434397	1070731	巫○光	H***775337	1060225	第45條1項1款	不按通行之方向行駛
755	AW9-987	D80434396	1070723	巫○光	H***775337	1060225	第48條1項2款	不依標誌 標線號誌指示
756	AWA-2219	BBF754918	1070725	古○睿	S***286126	1061228	第53條1項	闖紅燈
757	AWK-2159	Z30661124	1070723	張○雄	H***310492	1070404	第33條1項4款	行駛高速公路未依規定變換車道
758	AWK-7366	Z2B069667	1070723	鄭○彬	H***206246	1070407	第33條1項1款	行駛高速公路超過速限(40以上未滿60)公里
759	AWP-480	D80328748	1070725	林○宏	A***531887	1060113	第53條1項	闖紅燈
760	NSN-662	BDF302054	1070727	陳○緯	H***084360	1051209	第60條2項3款	不遵守道路交通標線之指示

桃園市政府交通事件裁決處違反道路交通管理事件裁決書公示送達清冊

序號	車號	單號	裁決日	姓名	身分證號或 公司統編	違規日	違規條款	違規事實
761	NSN-662	BCF509671	1070730	陳○緯	H***084360	1060122	第60條2項3款	不遵守道路交通標線之指示
762	NSN-662	BBF346173	1070726	陳○緯	H***084360	1061104	第53條1項	闖紅燈
763	AXZ-926	DB5616769	1070724	林○豐	V***215220	1050728	第53條1項	闖紅燈
764	AYB-1363	T00600421	1070723	宋○賢	V***286125	1070406	第40條	駕車速度超過最高時速逾20公里至40公里以內
765	AYB-7981	DB5994594	1070723	施○娟	F***899225	1070326	第53條1項	闖紅燈
766	AYB-7981	Z61052260	1070723	施○娟	F***899225	1070324	第31條2項	行駛於高速公路駕駛人未繫安全帶
767	AZ2-260	DB6084202	1070725	李○富	H***716372	1061128	第53條1項	闖紅燈
768	AZ9-309	DB5164869	1070727	田○興	K***873894	1051105	第35條1項1款	酒精濃度超過規定標準(0.15-0.25(未含))
769	B3-7325	D80607499	1070725	劉○修	F***078784	1060628	第48條1項2款	不依標誌 標線號誌指示
770	B3-7325	DB5405491	1070730	劉○修	F***078784	1060522	第60條2項3款	不遵守道路交通標線之指示
771	B7-0915	D80062095	1070720	游○益	H***354443	1050407	第40條	駕車速度超過最高時速逾20公里至40公里以內
772	B7-0915	D80076750	1070720	游○益	H***354443	1050320	第40條	駕車速度，超過規定之最高時速20公里以內
773	BA8-079	D80622120	1070725	宋○禮	H***378892	1060802	第53條1項	闖紅燈
774	K5X-059	DB5334230	1070705	林○山	V***224407	1050423	第35條3項	駕駛人於五年內酒精濃度超過規定2次以上
775	BA9-296	D80486669	1070725	江○宏	S***009914	1060303	第53條1項	闖紅燈
776	BB6-369	D80480480	1070725	潘○源	H***441501	1060429	第53條1項	闖紅燈
777	BEM-329	A01J17744	1070723	任○榮	H***374629	1070417	第21條1項4款	駕駛執照業經註銷仍駕駛小型車
778	BF2-636	D80843152	1070725	洪○恩	K***440375	1061213	第53條1項	闖紅燈
779	BFN-705	D80644849	1070725	周○賢	A***827448	1060813	第53條1項	闖紅燈
780	BFN-705	D80369879	1070725	周○賢	A***827448	1060127	第53條1項	闖紅燈
781	BIN-371	D80608000	1070731	游○銓	G***450730	1060719	第60條2項3款	不遵守道路交通標線之指示
782	BK-2927	KK2754169	1070724	鄭○生	B***523417	1061011	第12條1項4款	使用註銷之牌照
783	BK-2927	KAQ070913	1070724	鄭○生	B***523417	1060917	第12條1項4款	使用註銷之牌照
784	BKO-998	DB5060374	1070727	阮○中	H***150424	1050627	第35條1項1款	酒精濃度超過規定(0.4-0.55(未含))
785	BLU-131	DB5525925	1080214	沈○憲(監護人:沈○瀟)	Q***275218	1050920	第35條1項1款	酒精濃度超過規定(0.25-0.4(未含))
786	BM-8828	D80849067	1070726	戴○有	F***006939	1061217	第48條1項1款	轉彎未使用方向燈
787	BN-9762	C14195573	1070723	戴○松	U***181539	1070212	第12條1項4款	使用註銷之牌照
788	BPA-712	CG9210435	1070725	李○之	A***168217	1060705	第53條1項	闖紅燈
789	BYU-283	D80796215	1070726	李○來	H***136263	1061116	第48條1項2款	不依標誌 標線號誌指示
790	BYV-955	DB5930933	1070725	蔡○茹	H***225538	1060908	第53條1項	闖紅燈
791	BYW-083	DB6056512	1070723	廖○明	M***573950	1070411	第60條1項	違反處罰條例行為，拒絕停車接受稽查而逃遁
792	C9-1132	D80794278	1070726	蔡○樂	U***964101	1060918	第53條1項	闖紅燈
793	CJ-7706	DB5894088	1070723	林○忠	H***129942	1070407	第21條1項1款	未領有駕駛執照駕駛小型車
794	CK-7746	DB5170186	1070723	許○璿	H***776589	1050425	第48條1項1款	轉彎未使用方向燈
795	CLX-135	DB5491113	1070717	孫○智	V***050787	1050810	第35條3項	駕駛人五年內酒精濃度超過規定標準2次以上
796	CNJ-998	DB6080778	1070723	許○鑫	H***021054	1070407	第45條1項13款	機車，不在規定車道行駛
797	CNJ-998	DB6080779	1070723	許○鑫	H***021054	1070407	第21條1項1款	未領有駕駛執照駕駛小型車
798	CP6-430	DB5413674	1070731	楊○叔	H***779357	1060217	第45條1項3款	不依規定駛入來車道

桃園市政府交通事件裁決處違反道路交通管理事件裁決書公示送達清冊

序號	車號	單號	裁決日	姓名	身分證號或 公司統編	違規日	違規條款	違規事實
799	CPG-650	DB5631024	1070723	鄒○茂	J***702611	1070402	第48條1項2款	不依標誌 標線號誌指示
800	CQD-678	A01J19461	1070723	許○國	H***787022	1070403	第48條1項2款	不依標誌 標線號誌指示
801	CTP-881	D80900784	1070725	張○貴	H***017245	1061211	第53條1項	闖紅燈
802	CTV-792	D80227872	1070720	陳○憲	A***801904	1050929	第40條	駕車速度，超過規定之最高時速20公里以內
803	CU8-153	D80843446	1070725	利○	V***340820	1061216	第53條1項	闖紅燈
804	CV-1260	D80829513	1070725	王○	V***280465	1061209	第53條1項	闖紅燈
805	CV3-655	DB5402404	1070730	陳○成	V***224612	1060403	第60條1項	違反處罰條例行為，拒絕停車接受稽查而逃遁
806	CVR-976	D80525870	1070725	何○英	F***422086	1060406	第53條1項	闖紅燈
807	CX-3805	D80316640	1070720	陳○德	V***236809	1051226	第40條	駕車速度超過最高時速逾20公里至40公里以內
808	CY-2852	D80417473	1070725	陳○和	S***938261	1060210	第53條1項	闖紅燈
809	CYG-605	DB5636421	1070702	王○雄	F***325326	1050717	第35條3項	駕駛人五年內酒精濃度超過規定標準2次以上
810	NH6-588	E36114510	1070726	杜○德	H***260096	1060904	第48條1項1款	一般道路變換車道前未使用方向燈
811	D8-3265	ZDB264641	1070726	王○結	E***413148	1051015	第31條2項	行駛於高速公路駕駛人未繫安全帶
812	D8-3265	BBF720255	1070725	王○結	E***413148	1060417	第53條1項	闖紅燈
813	DF-3869	ZBB792606	1070724	洪○中	A***498249	1060802	第43條1項2款	行車超過規定最高時速逾60公里至80公里以內
814	DH-5813	C13762049	1070724	詹○筑	U***720914	1060317	第12條4項	未懸掛號牌於道路停車
815	DL-7275	E86962654	1070730	蔡○忠	H***815456	1060307	第60條2項3款	不遵守道路交通標誌之指示
816	DO-1261	CJ2223557	1070727	彭○琴	F***268484	1050831	第60條2項3款	不遵守道路交通標誌之指示
817	DO-1261	ZAC003189	1070719	彭○琴	F***268484	1051021	第33條1項12款	行駛高速公路未依標誌指示行車
818	DO-1261	CJ2223558	1070723	彭○琴	F***268484	1050831	第48條1項1款	轉彎未使用方向燈
819	DP-7403	DB5837897	1070725	李○煒	H***986332	1060611	第53條1項	闖紅燈
820	DP-7403	DB5837896	1070730	李○煒	H***986332	1060611	第60條2項3款	不遵守道路交通標誌之指示
821	DP-7403	DB5837893	1070725	李○煒	H***986332	1060611	第53條1項	闖紅燈
822	DPN-049	DB5686124	1070723	吳○陽	S***404717	1050912	第35條3項	駕駛人五年內酒精濃度超過規定標準2次以上
823	DUU-150	A00P1J380	1070723	鄧○川	D***582587	1070402	第45條1項1款	不按遵行之方向行駛
824	DWS-876	I00019652	1070723	詹○富	P***452243	1070417	第31條6項 第21條1項4款	機車駕駛人未依規定戴安全帽 駕駛執照業經註銷仍駕駛小型車
825	DX-1359	D80435525	1070725	石○柱	F***683121	1060323	第53條1項	闖紅燈
826	DX-1359	DB5833803	1070723	石○柱	F***683121	1060217	第16條1項2款 第48條1項1款	頭燈外之燈光損壞不予修復 一般道路變換車道前未使用方向燈
827	N2B-921	CZ2470451	1070726	謝○遠	A***473337	1051113	第45條1項13款	機車，不在規定車道行駛
828	DY-6821	D80564497	1070725	許○增	H***776589	1060626	第53條2項	紅燈右轉
829	ED-9989	D80844927	1070725	燈○股份有限公司負責人: 陳○國	5***6912	...	第53條1項	闖紅燈
830	EFV-390	CG9227434	1070725	邱○興	R***366133	1060808	第53條1項	闖紅燈
831	EVE-917	D80808286	1070725	汪○釗	J***392279	1061123	第53條1項	闖紅燈
832	EVI-713	D80746771	1070725	彭○印	J***425448	1061011	第53條1項	闖紅燈
833	EXX-581	I3I108963	1070723	謝○招	N***527868	1070412	第45條1項1款	不按遵行之方向行駛
834	EY-0800	Z6B025580	1070723	洪○忠	H***227736	1070401	第31條2項	行駛於高速公路駕駛人未繫安全帶
835	MOV-831	D80645774	1070726	林○泉	T***153250	1060809	第53條1項	闖紅燈
836	FZX-081	DB5844466	1070725	楊○軒	H***103693	1060430	第53條1項 第60條1項	闖紅燈 違反處罰條例行為，拒絕停車接受稽查而逃遁

桃園市政府交通事件裁決處違反道路管理事件裁決書公示送達清冊

序號	車號	單號	裁決日	姓名	身分證號或 公司統編	違規日	違規條款	違規事實
837	F3D-019	D80736449	1070725	李○	H***040166	1061004	第53條1項	闖紅燈
838	F55-173	DB5998035	1070723	林○翰	N***509555	1070325	第21條1項1款	未滿十八歲之人駕駛小型車
839	F5A-757	D80911000	1070725	祝○企業社負責人:劉○明	2***7400	1061217	第53條2項	紅燈右轉
840	F5K-907	D80472697	1070725	鄭○陞	H***379759	1060429	第53條1項	闖紅燈
841	F5P-571	G6H787008	1070720	邱○誠	P***171858	1051129	第40條	駕車速度超過最高時速逾20公里至40公里以內
842	F5S-866	D80552331	1070726	蕭○星	R***882481	1060619	第53條1項	闖紅燈
843	F72-458	D80641369	1070726	碩○工程有限公司負責人: 涂○榜	2***7742	1060726	第53條1項	闖紅燈
844	F76-219	BDF312585	1070730	宏○工程有限公司負責人: 黃○	2***1588	1060228	第60條2項3款	不遵守道路交通標線之指示
845	F76-219	BID034938	1070726	宏○工程有限公司負責人: 黃○	2***1588	1060115	第53條1項	闖紅燈
846	F7L-563	D80341141	1070726	王○梅	H***616406	1051117	第45條1項3款	不依規定駛入來車道
847	F7L-563	D80317270	1070727	王○梅	H***616406	1051028	第60條2項3款	不遵守道路交通標線之指示
848	F7M-726	CN2426483	1070731	陳○龍	H***847050	1060315	第45條1項3款	不依規定駛入來車道
849	F7M-726	CN2426482	1070726	陳○龍	H***847050	1060315	第53條1項	闖紅燈
850	FE5-247	D80615584	1070726	呂○賢	J***316342	1060724	第53條1項	闖紅燈
851	FJ7-437	D80329744	1070726	阮○雄	G***130608	1060120	第53條1項	闖紅燈
852	FK2-280	DB5354802	1070702	周○林	H***762303	1050520	第35條3項 第21條1項1款	駕駛人五年內酒精濃度超過規定標準2次以上 未領有駕駛執照駕駛小型車
853	FK2-280	DB5239950	1070706	周○林	H***762303	1050617	第35條3項 第21條1項4款	駕駛人五年內酒精濃度超過規定標準2次以上 駕駛執照業經吊銷仍駕駛機車
854	G7-9699	I3G107045	1070723	巫○剴	N***464222	1070413	第56條之1第	未依規定開啟或關閉車門因而肇事
855	G8-0637	D80369732	1070726	邱○超	L***163875	1060118	第53條1項	闖紅燈
856	G8-0637	D80535650	1070726	邱○超	L***163875	1060603	第53條1項	闖紅燈
857	GKF-147	CV2603230	1070731	蔡○上	H***252986	1060811	第60條2項3款	不遵守道路交通標線之指示
858	N2K-569	D80813635	1070726	梁○航	H***286171	1061008	第53條1項	闖紅燈
859	N2K-569	BBF333673	1070731	梁○航	H***286171	1060726	第60條2項3款	不遵守道路交通標線之指示
860	N2K-569	CV2613886	1070726	梁○航	H***286171	1061018	第53條1項	闖紅燈
861	GTS-095	BBF535222	1070726	靳○旭	H***055383	1060818	第53條1項	闖紅燈
862	GTS-095	BDF341021	1070726	靳○旭	H***055383	1061004	第53條1項	闖紅燈
863	GTS-095	BDF017917	1070726	靳○旭	H***055383	1060408	第53條1項	闖紅燈
864	H1205569	AFU991896	1070723	黃○傑	H***556912	1061116	第36條3項	計程車駕駛人不依規定期限參加年度查驗
865	GS7-636	RA5956945	1070726	李○月	G***846565	1060815	第53條1項	闖紅燈
866	H06-835	CV2513734	1070731	陳○貴	H***592947	1060106	第45條1項13款	機車·不在規定車道行駛
867	H8B-275	DB5783448	1070723	廖○華	H***710670	1070409	第53條1項	闖紅燈
868	HL9-733	GL0316190	1070723	N○UYEN T○○○○G SON	P***848283	1061203	第21條1項1款	未領有駕駛執照駕駛小型車
869	HU-9143	CG9158530	1070720	盧○盛	T***662665	1051224	第40條	駕車速度超過最高時速逾20公里至40公里以內
870	HU-9143	D80607226	1070726	盧○盛	T***662665	1060724	第53條1項	闖紅燈
871	HW8-697	C13965198	1070724	洪○正	F***107126	1061106	第21條1項1款	未領有駕駛執照駕駛小型車
872	HXR-408	C13805673	1070725	沈○川	R***095702	1060630	第48條1項2款	不依標誌 標線號誌指示
873	IAC-131	DB6249901	1070723	戴○南	H***950170	1070411	第21條1項1款	未領有駕駛執照駕駛小型車
874	MC6-388	D80526455	1070726	楊○光	S***790201	1060601	第53條2項	紅燈右轉

桃園市政府交通事件裁決處違反道路管理事件裁決書公示送達清冊

序號	車號	單號	裁決日	姓名	身分證號或 公司統編	違規日	違規條款	違規事實
875	MC6-388	D80582615	1070726	楊○光	S***790201	1060530	第53條1項	闖紅燈
876	IBW-289	DB5594889	1070726	蔡○成	H***936614	1060117	第53條1項	闖紅燈
877	IBX-626	D80736073	1070726	林○淳	H***455189	1060807	第53條1項	闖紅燈
878	MOT-909	DB6083609	1070723	李○貴	H***600731	1070325	第21條1項4款	駕駛執照業經註銷仍駕駛小型車
879	ICC-939	C13952281	1070724	許○棠	L***447585	1060604	第12條4項	未領用有效牌照於道路停車
880	ICE-231	DB5635007	1070702	苗○龍	S***140836	1050516	第35條1項1款	酒精濃度超過規定(0.25-0.4(未含))
881	ICI-702	DB6074849	1070723	薛○豪	H***658026	1070325	第48條1項2款 第21條1項4款	不依標誌 標線號誌指示 駕駛執照業經註銷仍駕駛小型車
882	ICI-702	DB6243072	1070723	薛○豪	H***658026	1070401	第53條1項	闖紅燈
883	IMK-002	IAA844868	1070726	潘○崇	S***824966	1060814	第53條1項	闖紅燈
884	MNM-5795	G7H819828	1070726	陳○舒	F***131813	1061028	第48條2項	駕車轉彎時，不暫停讓行人優先通行
885	IUE-665	DB5945405	1070723	沈○欽	F***823454	1070412	第21條1項1款	未領有駕駛執照駕駛小型車
886	IVS-405	E36H45031	1070726	葉○迪	H***713024	1060409	第31條之1第3項	汽機車駕駛人行駛於道路，手持香菸、吸食、點燃香菸
887	IVU-629	D80606682	1070726	梁○源	H***157308	1060726	第53條1項	闖紅燈
888	J5Y-515	CM2226946	1070726	陳○	H***310323	1061130	第53條1項	闖紅燈
889	J6L-111	A61281654	1070726	黃○再	N***350756	1060912	第53條1項	闖紅燈
890	J8M-187	D80523052	1070726	林○岑	V***482803	1060524	第53條1項	闖紅燈
891	J8M-187	D80523312	1070726	林○岑	V***482803	1060528	第53條1項	闖紅燈
892	MND-418	DB5665257	1070716	劉○德	L***548981	1050901	第35條1項1款	酒精濃度超過規定(0.25-0.4(未含))
893	MNH-3629	DB5699729	1070723	曾○聖	V***154726	1070322	第21條1項4款	駕駛執照業經註銷仍駕駛小型車
894	JB1-431	DB5484440	1070720	黃○智	A***342491	1050620	第35條3項	駕駛人於五年內酒精濃度超過規定2次以上
895	MHN-6260	RA6012426	1070726	陳○南	C***147238	1061205	第53條1項	闖紅燈
896	MHN-6260	RA6012425	1070726	陳○南	C***147238	1061207	第53條1項	闖紅燈
897	MHN-6260	RA6012427	1070726	陳○南	C***147238	1061203	第53條1項	闖紅燈
898	JJ5-207	CQ2092986	1070726	羅○驊	K***073769	1060301	第53條2項	紅燈右轉
899	JM7-768	RA6030233	1070726	郭○佑	A***951834	1061228	第53條1項	闖紅燈
900	JPW-750	DB5186981	1070702	張○松	U***357660	1050717	第21條1項4款 第35條3項	駕駛執照業經吊銷仍駕駛機車 駕駛人五年內酒精濃度超過規定標準2次以上
901	K4-3111	G7H331161	1070724	王○雁	H***098200	1060505	第12條1項4款	使用註銷之牌照
902	K4-3111	G7H322275	1070724	王○雁	H***098200	1060503	第12條1項4款	使用註銷之牌照
903	MYM-616	F13634261	1070731	王○智	J***733790	1060317	第45條1項13款	機車，不在規定車道行駛
904	K6-5973	DB5437606	1070718	程○南	H***504794	1050510	第35條3項	駕駛人於五年內酒精濃度超過規定2次以上
905	Y3-5631	IAA735597	1070720	吳○德	H***549448	1051229	第40條	駕車速度，超過規定之最高時速20公里以內
906	Y3-5631	IAA730711	1070720	吳○德	H***549448	1051223	第40條	駕車速度，超過規定之最高時速20公里以內
907	Y3-5631	IAA721134	1070720	吳○德	H***549448	1051208	第40條	駕車速度，超過規定之最高時速20公里以內
908	Y3-5631	IAA718841	1070720	吳○德	H***549448	1051202	第40條	駕車速度，超過規定之最高時速20公里以內
909	Y3-5631	I88039719	1070720	吳○德	H***549448	1050515	第40條	駕車速度，超過規定之最高時速20公里以內
910	Y3-5631	IAA720259	1070720	吳○德	H***549448	1051203	第40條	駕車速度，超過規定之最高時速20公里以內
911	Y3-5631	IAA729220	1070720	吳○德	H***549448	1051217	第40條	駕車速度，超過規定之最高時速20公里以內
912	Y3-5631	IAA712872	1070720	吳○德	H***549448	1051120	第40條	駕車速度超過最高時速逾20公里至40公里以內

桃園市政府交通事件裁決處違反道路管理事件裁決書公示送達清冊

序號	車號	單號	裁決日	姓名	身分證號或 公司統編	違規日	違規條款	違規事實
913	Y3-5631	IAA726817	1070720	吳○德	H***549448	1051216	第40條	駕車速度，超過規定之最高時速20公里以內
914	Y3-5631	IAA725051	1070720	吳○德	H***549448	1051206	第40條	駕車速度超過最高時速逾20公里至40公里以內
915	MG7-781	D80380499	1070730	張○賢	H***491929	1060208	第60條2項3款	不遵守道路交通標線之指示
916	MG7-781	D80624279	1070726	張○賢	H***491929	1060805	第53條1項	闖紅燈
917	MG7-781	D80177513	1070724	張○賢	H***491929	1050814	第53條1項	闖紅燈
918	MCZ-0638	CR2285897	1070726	陳○華	H***159206	1060315	第31條6項 第85條1項	機車附載座人未依規定戴安全帽 車輛所有人之處罰，應歸責使用人，不記點
919	MCZ-0638	CG9189665	1070726	陳○華	H***159206	1060425	第53條1項 第85條1項	闖紅燈 車輛所有人之處罰，應歸責使用人，不記點
920	MCZ-0638	CV2552010	1070726	陳○華	H***159206	1060420	第31條6項 第85條1項	機車附載座人未依規定戴安全帽 車輛所有人之處罰，應歸責使用人，不記點
921	RF3-772	D80576371	1070726	鍾○婷	H***938585	1060707	第53條1項	闖紅燈
922	RF3-772	D80576369	1070726	鍾○婷	H***938585	1060707	第53條1項	闖紅燈
923	RF3-772	D80609056	1070726	鍾○婷	H***938585	1060726	第53條1項	闖紅燈
924	MGB-1861	CM2194252	1070731	王○梅	V***664994	1060222	第45條1項3款	不依規定駛入來車道
925	L3F-975	DB5616632	1070727	游○立	H***483830	1050623	第35條1項1款	酒精濃度超過規定(0.55以上)
926	L3Q-906	D80436843	1070726	仲○慧	H***620482	1060324	第53條1項	闖紅燈
927	L7L-196	D80703662	1070726	拜○永	B***057158	1060903	第53條1項	闖紅燈
928	LA9-221	U60196954	1070723	白○甬	F***470755	1070327	第21條1項1款	未領有駕駛執照駕駛小型車
929	LAC-237	Z10881366	1070723	鉅○國際開發有限公司負責人：彭○筑	4***8135	1070221	第29條之2第3項21款	車輛所有人之處罰，應歸責使用人，不記點
930	LAD-373	Z30668641	1070724	鉅○國際開發有限公司負責人：彭○筑	4***8135	1070315	第29條之2第3項13款	車輛所有人之處罰，應歸責使用人，不記點
931	LAD-373	Z10881370	1070723	鉅○國際開發有限公司負責人：彭○筑	4***8135	1070224	第29條之2第3項32款	車輛所有人之處罰，應歸責使用人，不記點
932	LE7-592	D80657614	1070726	鄧○桃	H***785346	1060828	第53條1項	闖紅燈
933	LG8-216	Q01857646	1070723	蕭○清	A***671166	1070414	第48條1項2款	不依標誌 標線號誌指示
934	LK-7270	Z61089722	1070723	吳○啓	H***870899	1070322	第21條1項1款	未領有駕駛執照駕駛小型車
935	LK-7297	IAA638669	1070727	蘇○生	K***125717	1050510	第60條2項3款	不遵守道路交通標線之指示
936	LKF-379	A00L2B234	1070723	侯○騰	A***397680	1070409	第48條1項2款	不依標誌 標線號誌指示
937	LKF-379	A00L2B235	1070723	侯○騰	A***397680	1070409	第21條1項4款	駕駛執照業經註銷仍駕駛小型車
938	MG3-867	DB6367722	1070723	江○銘	H***371757	1070419	第48條1項2款	不依標誌 標線號誌指示
939	MMQ-5059	BBF343214	1070726	黃○芳	H***941844	1061012	第53條1項	闖紅燈
940	M96-670	DB5059779	1070724	莊○新	P***109954	1050329	第53條1項	闖紅燈
941	M96-670	D80637234	1070726	莊○新	P***109954	1060810	第53條1項	闖紅燈
942	MAL-8026	D80366531	1070731	戴○翔	H***265838	1060203	第45條1項13款	機車，不在規定車道行駛
943	MAL-9657	D80231808	1070720	虞○鶯	H***102050	1051002	第40條	駕車速度，超過規定之最高時速20公里以內
944	MAM-3068	D80331888	1070726	黃○美	Q***262631	1060117	第53條1項	闖紅燈
945	MAS-1686	D80357629	1070726	黃○媛	H***366665	1060126	第53條1項	闖紅燈
946	MBA-0312	D80316537	1070720	任○梅	U***266488	1051230	第40條	駕車速度超過最高時速逾20公里至40公里以內
947	MBA-0312	D80320106	1070720	任○梅	U***266488	1051230	第40條	駕車速度超過最高時速逾20公里至40公里以內
948	MBA-9580	C14242118	1070723	劉○駿	H***337108	1070418	第48條1項2款	不依標誌 標線號誌指示
949	MBH-2016	D80495490	1070726	董○誠	H***811834	1060512	第53條1項	闖紅燈
950	MKZ-5800	G7H543880	1070726	吳○玟	H***939106	1060724	第53條1項	闖紅燈

桃園市政府交通事件裁決處違反道路交通管理事件裁決書公示送達清冊

序號	車號	單號	裁決日	姓名	身分證號或 公司統編	違規日	違規條款	違規事實
951	MBH-3727	C14594722	1070723	林○民	V***237137	1070327	第21條1項1款	未領有駕駛執照駕駛小型車
952	MBH-5262	DB5639371	1070723	林○興	L***742809	1070328	第48條1項2款	不依標誌 標線號誌指示
953	MBH-5638	D80117685	1070720	鄧○麗	H***866155	1050604	第40條	駕車速度，超過規定之最高時速20公里以內
954	MBH-5638	D80305559	1070720	鄧○麗	H***866155	1051211	第40條	駕車速度超過最高時速逾20公里至40公里以內
955	MBH-5638	D80295832	1070720	鄧○麗	H***866155	1051210	第40條	駕車速度超過最高時速逾20公里至40公里以內
956	MBH-9121	D80834112	1070726	熊○明	V***384019	1061212	第53條1項	闖紅燈
957	MBJ-0280	AD1105461	1070726	陳○奕	L***958478	1061128	第53條1項	闖紅燈
958	MBJ-2213	DB5444014	1070730	陳○柔	H***164021	1050921	第35條1項1款	酒精濃度超過規定(0.55以上)
959	MBJ-7995	CP2469608	1070726	武○緣	H***133208	1061006	第53條1項	闖紅燈
960	MOA-591	D80626292	1070726	潘○強	H***839189	1060720	第53條1項	闖紅燈
961	MOL-716	D80268324	1070720	陳○梅	F***162161	1051121	第40條	駕車速度超過最高時速逾20公里至40公里以內
962	MCY-515	C14578990	1070723	黃○康	A***734388	1070406	第48條1項2款	不依標誌 標線號誌指示
963	MKF-2613	D80491961	1070726	王○宇	U***982881	1060513	第53條1項	闖紅燈
964	MKP-6790	DB6175528	1070725	張○昌	H***444140	1070320	第53條1項	闖紅燈
965	MKV-2116	D80523569	1070726	王○楷	H***982638	1060531	第53條1項	闖紅燈
966	MD5-617	DB5659981	1070720	宋○汕	H***298468	1051112	第35條3項 第21條1項1款	駕駛人五年內酒精濃度超過規定標準2次以上 未領有駕駛執照駕駛小型車
967	MDB-5226	E61193318	1070727	游○琴	H***819161	1050508	第60條1項	違反處罰條例行為，拒絕停車接受稽查而逃遁
968	MDC-6358	DB5831018	1070726	李○加	H***080702	1060105	第53條1項	闖紅燈
969	MJU-3655	AFV268026	1070723	沈○欣	R***163174	1070414	第45條1項1款	不按遵行之方向行駛
970	MDD-5858	DB6054708	1070723	閻○瀚	H***303984	1070125	第21條1項1款	未領有駕駛執照駕駛小型車
971	MJ7-076	E36H43656	1070726	宏○工程有限公司負責人： 黃○	2***1588	1060413	第53條1項	闖紅燈
972	MDM-1727	D80735809	1070726	劉○緯	K***565911	1061010	第53條1項	闖紅燈
973	MF6-985	D80513844	1070726	邱○超	L***163875	1060526	第53條1項	闖紅燈
974	MF6-985	D80586541	1070726	邱○超	L***163875	1060704	第53條1項	闖紅燈
975	MG3-011	D80436335	1070723	陳○棟	H***771337	1060326	第48條1項2款	不依標誌 標線號誌指示
976	N3F-511	DB6065985	1070723	陳○昀	F***065692	1070329	第48條1項2款	不依標誌 標線號誌指示
977	MHT-2767	D80647049	1070726	羅○霖	H***027153	1060816	第53條1項	闖紅燈
978	QS-92	539J02901	1071106	張○	H***141928	1070206	第17條1項	不依限期參加定期檢驗
979	2B-8191	529J02610	1080215	曾○龍	Q***865609	1070131	第17條1項	不依限期參加定期檢驗
980	2N-7571	539J02916	1080215	古○豐	H***943028	1070207	第17條1項	不依限期參加定期檢驗
981	4212-KU	539J00445	1080215	陳○富	E***676143	1070106	第17條1項	不依限期參加定期檢驗
982	6222-KE	529J02682	1080215	蔡○沅	U***037645	1070131	第17條1項	不依限期參加定期檢驗
983	6A-9327	529J05655	1080215	楊○琳	V***323167	1070227	第17條1項	不依限期參加定期檢驗
984	7453-N3	539J02092	1080215	程○誌	F***240237	1070130	第17條1項	不依限期參加定期檢驗
985	8820-HC	529J03339	1080215	廖○棋	H***266195	1070207	第17條1項	不依限期參加定期檢驗
986	8B-8548	539J04053	1080215	曲○凡	T***397192	1070222	第17條1項	不依限期參加定期檢驗
987	ADD-0925	529J05616	1080215	梁○宗	R***792517	1070227	第17條1項	不依限期參加定期檢驗
988	ATK-1910	529J03699	1080215	黃○璇	U***780692	1070213	第17條1項	不依限期參加定期檢驗

桃園市政府交通事件裁決處違反道路交通管理事件裁決書公示送達清冊

序號	車號	單號	裁決日	姓名	身分證號或公司統編	違規日	違規條款	違規事實
989	AUK-3582	529J04864	1080215	吳○珊	P***480641	1070222	第17條1項	不依限期參加定期檢驗
990	EX-5781	539J02053	1080215	葉○欽	H***344090	1070130	第17條1項	不依限期參加定期檢驗
991	HG-4133	529J00785	1080215	蕭○玉	R***644774	1070110	第17條1項	不依限期參加定期檢驗
992	Q7-2860	539J02960	1080215	徐○忠	H***532876	1070207	第17條1項	不依限期參加定期檢驗
993	U3-8926	529J01205	1080215	溫○綱	A***210504	1070116	第17條1項	不依限期參加定期檢驗
994	W6-7199	539J01122	1080215	徐○輝	P***220827	1070117	第17條1項	不依限期參加定期檢驗
995	AJP-2056	529J00481	1080215	林○維	G***350959	1070105	第17條1項	不依限期參加定期檢驗
996	387-NMG	DB5186997	1080124	何○翰	F***538036	1051020	第21條1項1款第53條1項	未領有駕駛執照駕駛機車 駕車行經有燈光號誌管制之交岔路口闖紅燈
997	4569-ZV	AFU833343	1080124	達○國際科技有限公司 代表人：張○助	2***2903	1050327	第12條4項	汽車未懸掛號牌，於道路停車者
998	Z5-5503	D80166637	1080117	馬○詠	F***146549	1050803	第56條1項1款	在禁止臨時停車處所停車
999	CB-7757	D80420582	1080213	黃○偉	H***149808	1060312	第33條1項12款	行駛快速公路未依標線指示行車
1000	MND-418	DB5665257	1070716	劉○德	L***548981	1050901	第35條1項1款	汽車駕駛人酒精濃度超過規定標準(0.25-0.4)(未含)
1001	137-BCA	587552261	1071218	方○山	H***323908	1050508	第63條3項	在六個月內，駕照違規記點共達六點以上者
1002	761-JCT	DB5882875	1071113	梁○遠	H***375791	1060905	第53條1項	駕車行經有燈光號誌管制之交岔路口闖紅燈
1003	761-JCT	DB6235512	1071113	梁○遠	H***375791	1061201	第53條1項	駕車行經有燈光號誌管制之交岔路口闖紅燈
1004	761-JCT	5876C4919	1071113	梁○遠	H***375791	1061201	第63條3項	在六個月內，駕照違規記點共達六點以上者
1005	RAE-1879	586742647	1071015	徐○龍	H***004822	1070313	第63條3項	在六個月內，駕照違規記點共達六點以上者
1006	9F-1586	ZAP698153	1071227	王○	K***309380	1050304	第27條1項	汽車行駛於應繳費之公路經催繳不依規定繳費
1007	9F-1586	ZBP349211	1071227	王○	K***309380	1050305	第27條1項	汽車行駛於應繳費之公路經催繳不依規定繳費
1008	9F-1586	ZAP700186	1071227	王○	K***309380	1050306	第27條1項	汽車行駛於應繳費之公路經催繳不依規定繳費
1009	9F-1586	ZBP348219	1071227	王○	K***309380	1050302	第27條1項	汽車行駛於應繳費之公路經催繳不依規定繳費
1010	9F-1586	ZBP348305	1071227	王○	K***309380	1050303	第27條1項	汽車行駛於應繳費之公路經催繳不依規定繳費
1011	AKX-0238	DB5398147	1070905	許○傑	A***155776	1060107	第35條1項1款	汽車駕駛人酒精濃度超過規定標準(0.25-0.4)(未含)
1012	352-JES	DB5766045	1070905	范○豪	H***099356	1051112	第56條1項1款	在禁止臨時停車處所停車
1013	9002-PC	DB5647365	1071221	簡○香	H***131706	1050826	第56條2項	併排停車
1014	5296-ZV	ZAR282994	1071227	源○精機有限公司 負責人：李○文	7***4163	1050218	第27條1項	汽車行駛於應繳費之公路經催繳不依規定繳費
1015	5296-ZV	ZAR286533	1071227	源○精機有限公司 負責人：李○文	7***4163	1050225	第27條1項	汽車行駛於應繳費之公路經催繳不依規定繳費
1016	5296-ZV	ZAR287237	1071227	源○精機有限公司 負責人：李○文	7***4163	1050227	第27條1項	汽車行駛於應繳費之公路經催繳不依規定繳費
1017	5296-ZV	ZAR299002	1071227	源○精機有限公司 負責人：李○文	7***4163	1050317	第27條1項	汽車行駛於應繳費之公路經催繳不依規定繳費
1018	5296-ZV	ZAR295585	1071227	源○精機有限公司 負責人：李○文	7***4163	1050312	第27條1項	汽車行駛於應繳費之公路經催繳不依規定繳費
1019	5296-ZV	ZAR303522	1071227	源○精機有限公司 負責人：李○文	7***4163	1050327	第27條1項	汽車行駛於應繳費之公路經催繳不依規定繳費
1020	MDN-6657	DB6091497	1080110	吳○鴻	K***788389	1061209	第53條1項	駕車行經有燈光號誌管制之交岔路口闖紅燈
1021	MDN-6657	587753858	1080110	吳○鴻	K***788389	1070427	第63條3項	在六個月內，駕照違規記點共達六點以上者
1022	MDN-6657	DB6367084	1080110	吳○鴻	K***788389	1070427	第53條1項	駕車行經有燈光號誌管制之交岔路口闖紅燈
1023	FC8-207	DB5773422	1051228	謝○芬	A***277760	1051228	第56條1項4款	在設有禁止停車標線之處所停車
1024	NNL-966	DB5558130	1070905	陳○偉	T***821804	1050616	第56條1項4款	在設有禁止停車標線之處所停車
1025	MDK-3559	DB5675495	1070905	林○農	P***840749	1050904	第56條1項4款	在設有禁止停車標線之處所停車
1026	MAM-5957	DB5763322	1070905	劉○軒	B***111120	1051028	第56條1項4款	在設有禁止停車標線之處所停車

桃園市政府交通事件裁決處違反道路交通管理事件裁決書公示送達清冊

序號	車號	單號	裁決日	姓名	身分證號或 公司統編	違規日	違規條款	違規事實
1027	3P-4261	DB5373268	1070905	高○豪	H***767588	1050509	第56條1項1款	在禁止臨時停車處所停車
1028	3989-RY	DB5470714	1070905	劉○顯	H***447123	1050229	第56條1項1款	在禁止臨時停車處所停車
1029	3989-RY	DB5550523	1070905	劉○顯	H***447123	1050427	第56條1項1款	在禁止臨時停車處所停車
1030	399-LBX	DB5765197	1070905	張○翔	H***620451	1051104	第56條1項1款	在禁止臨時停車處所停車
1031	AJQ-5581	DB5835872	1070905	張○興	H***403492	1060423	第35條1項1款	汽車駕駛人酒精濃度超過規定標準(0.25-0.4(未 含))(無駕駛執照)
1032	3923-KG	D80175351	1070905	簡○珍	H***427961	1050729	第56條1項1款	在禁止臨時停車處所停車
1033	3707-W6	DB5562609	1070905	戴○寧	H***265792	1050623	第56條1項1款	在禁止臨時停車處所停車
1034	4998-UZ	DB5708781	1070905	王○雲	H***526772	1051001	第56條1項1款	在禁止臨時停車處所停車
1035	507-JBA	DB5560952	1070905	郭○琳	T***278094	1050601	第56條1項1款	在禁止臨時停車處所停車
1036	4237-YC	1AJ571115	1070905	呂○威	H***959582	1051202	第56條1項1款	在禁止臨時停車處所停車
1037	4607-VX	AX0873295	1070905	薛○予	H***911157	1051216	第56條1項1款	在禁止臨時停車處所停車
1038	R4-4546	DB5578780	1070905	何○良錢	H***076682	1051006	第56條1項4款	在設有禁止停車標線之處所停車
1039	2376-ZA	E19845524	1070905	翁○惜	H***491269	1051128	第56條1項1款	在禁止臨時停車處所停車
1040	2392-GU	D80257001	1070905	邱○玲	H***111931	1051031	第56條1項1款	在禁止臨時停車處所停車
1041	2392-GU	DB5439422	1070905	邱○玲	H***111931	1050922	第56條1項1款	在禁止臨時停車處所停車
1042	2B-8191	C13324701	1070905	郎○麟	H***787408	1051205	第56條1項1款第85 條	在禁止臨時停車處所停車
1043	352-JES	DB5766045	1070905	范○豪	H***099356	1051112	第56條1項1款	在禁止臨時停車處所停車
1044	3603-FD	C13387192	1070905	呂○賢	H***760958	1050709	第56條1項1款	在禁止臨時停車處所停車
1045	261-NMR	D80257344	1070905	唐○智	H***908774	1051103	第56條1項1款	在禁止臨時停車處所停車
1046	258-GHE	DB5761526	1070905	楊○蘭	H***812537	1051016	第56條1項1款	在禁止臨時停車處所停車
1047	APV-8571	DB5771045	1070905	鍾○恆	H***055614	1051212	第56條1項4款	在設有禁止停車標線之處所停車
1048	CV-8831	DB5670891	1070905	許○達	F***100178	1050804	第56條1項4款	在設有禁止停車標線之處所停車
1049	FM7-221	DB5753530	1070905	劉○顯	H***447123	1051211	第56條1項4款	在設有禁止停車標線之處所停車
1050	7D-1020	D80156042	1051207	何○宏	K***598207	1050712	第56條1項1款	在禁止臨時停車處所停車
1051	S9-4205	529J08066	1071130	邱○凱	H***226533	1070320	第17條1項	不依限期參加定期檢驗

桃園市政府交通局 公告

發文日期：中華民國108年3月11日

發文字號：桃交停字第10800103221號

附件：

主旨：公告本局寄發逾期未繳停車費通知單公示送達暨應受送達人清冊1份。

依據：違反道路交通管理處罰條例第56條第3項暨行政程序法第78條、80條、81條及82條規定。

公告事項：

- 一、本局寄發逾期未繳停車費通知單，經以行政文書郵寄冊內被通知人，因該郵件無法送達（108年2月12日至108年2月27日，批號Y1080212共875件），故依行政程序法規定辦理公示送達，以完成法定送達程序。
- 二、寄發逾期未繳停車費通知單送至本局留存，違規人得至本局領取，逾20日未領取者以送達論，並予以7日之繳費期限，若逾期仍未繳費者本局依法逕行舉發。

局長 劉慶豐

1080212	4遷移不明	1D1080212R2(001)
---------	-------	------------------

批次: Y1080212
頁碼: 0001

縣市:花蓮縣
頁數:0001

公示桃園市路邊停車費催繳通知單送達名冊
公示已送達清冊
日期:108/03/11文號:桃交停字第10800103221號

到案處所:桃園市政府交通局
序號 催繳單號 車種

車號

被通知人姓名

列印單位:桃園市政府交通局
退件日 退件原因 索引

0001	1020000006454081	汽車	619-BZ	聯 O 企業社	代表人 賴 O 富	1080212	G查無此人	ID1080212R3(005)
0002	1020000006454351	汽車	7322-HT	蔡 O 恩		1080212	4遷移不明	ID1080212R1(026)
0003	1020000006468608	汽車	AJL-2370	曾 O 依		1080219	4遷移不明	ID1080220R1(064)
0004	1020000006420275	汽車	AXV-0521	羅 O 美		1080212	G查無此人	ID1080212R2(012)

批次: Y1080212
頁碼: 0002

縣市:屏東縣		公示桃園市路邊停車費催繳通知單送達名冊		列印單位:桃園市政府交通局	
頁數:0001		公示已送達清冊		退件日 退件原因 索引	
到案處所:桃園市政府交通局		日期:108/03/11文號:桃交停字第10800103221號		1080212 G查無此人 ID1080212R3(036)	
序號	催繳單號	車種	車號	被通知人姓名	1080212 G查無此人 ID1080212R2(014)
0001	1020000006453208	汽車	2663-W6	朱 O 欽	
0002	1020000006453259	汽車	AQW-5811	吳 O 億	
批次: Y1080212					
頁碼: 0003					

縣市:苗栗縣
頁數:0001

到案處所:桃園市政府交通局
序號 催繳單號 車種

公示桃園市路邊停車費催繳通知單送達名冊
公示已送達清冊
日期:108/03/11文號:桃交停字第10800103221號

被通知人姓名

車號

列印單位:桃園市政府交通局
退件日 退件原因 索引

0001	1020000006452669	汽車	0201-ET	王 O 智	1080212	4	遷移不明	1DI1080212R2(003)
0002	1020000006452966	汽車	1595-W9	毛 O 強	1080212	4	遷移不明	1DI1080212R1(094)
0003	1020000006453840	汽車	5515-YU	胡 O 偵	1080219	G	查無此人	1DI1080220R2(071)
0004	1020000006467691	汽車	5L-0963	程 O 齊	1080219	G	查無此人	1DI1080220R2(006)
0005	1020000006454068	汽車	6157-NH	楊 O 漢	1080212	G	查無此人	1DI1080212R3(080)
0006	1020000006454069	汽車	6157-NH	楊 O 漢	1080212	G	查無此人	1DI1080212R2(064)
0007	1020000006467724	汽車	6157-NH	楊 O 漢	1080219	4	遷移不明	1DI1080220R1(034)
0008	1020000006489414	汽車	6157-NH	楊 O 漢	1080226	4	遷移不明	1DI1080227R1(033)
0009	1020000006454187	汽車	6708-KW	徐 O 瑛	1080212	4	遷移不明	1DI1080212R1(071)
0010	1020000006454188	汽車	6708-KW	徐 O 瑛	1080212	4	遷移不明	1DI1080212R1(083)
0011	1020000006468174	汽車	9655-E8	鍾 O 員	1080219	4	遷移不明	1DI1080220R1(020)
0012	1020000006489839	汽車	9655-E8	鍾 O 員	1080226	4	遷移不明	1DI1080227R1(019)
0013	1020000006455664	汽車	AJA-3789	王 O 泰	1080212	4	遷移不明	1DI1080212R1(095)
0014	1020000006490312	汽車	ALC-0809	楊 O 漢	1080226	4	遷移不明	1DI1080227R1(032)
0015	1020000006455937	汽車	ALG-0621	林 O 人	1080212	4	遷移不明	1DI1080212R1(038)
0016	1020000006490466	汽車	ANU-7209	楊 O 雄	1080226	4	遷移不明	1DI1080227R1(031)
0017	1020000006456360	汽車	APL-0287	陳 O 昌	1080212	4	遷移不明	1DI1080212R1(046)
0018	1020000006406709	汽車	APX-6251	黃 O 芳	1080219	G	查無此人	1DI1080220R2(008)
0019	1020000006457475	汽車	AXE-8088	胡 O 偵	1080219	G	查無此人	1DI1080220R2(072)
0020	1020000006469858	汽車	LW-7695	余 O 寶	1080219	4	遷移不明	1DI1080220R1(033)

批次: Y1080212
頁碼: 0004

縣市:桃園市
頁數:0001

到案處所:桃園市政府交通局
序號 催繳單號 車種

公示桃園市路邊停車費催繳通知單送達名冊
公示已送達清冊
日期:108/03/11文號:桃交停字第10800103221號

被通知人姓名

列印單位:桃園市政府交通局

索引

退件日 退件原因

0001	1020000006452616	汽車	0021-B7	王○丞	1080212	4遷移不明	1080212R1(076)
0002	1020000006466972	汽車	0097-KA	黃○傑	1080219	G查無此人	1080220R3(022)
0003	1020000006488731	汽車	0099-NM	泓○水電材料行 代表人 廖○純	1080226	N地址欠詳	1080227R3(030)
0004	1020000006466986	汽車	0201-W2	相○有有限公司 代表人 王○友	1080219	4遷移不明	1080220R1(023)
0005	1020000006430474	汽車	0309-JU	黃○盛	1080226	G查無此人	1080227R3(006)
0006	1020000006488774	汽車	0499-P5	陳○賢	1080226	G查無此人	1080227R2(059)
0007	1020000006417576	汽車	0499-XY	田○智	1080226	G查無此人	1080227R2(017)
0008	1020000006404711	汽車	0566-HG	田○光	1080219	G查無此人	1080220R3(084)
0009	1020000006417608	汽車	0765-GU	吳○雄	1080226	G查無此人	1080227R2(020)
0010	1020000006430541	汽車	0857-FG	吳○	1080226	G查無此人	1080227R2(087)
0011	1020000006430543	汽車	0868-M5	游○雄	1080226	G查無此人	1080227R2(071)
0012	1020000006452819	汽車	088-6E	呂○茂個人計程車行	1080219	G查無此人	1080220R2(057)
0013	1020000006452821	汽車	0880-NT	余○鳳	1080212	G查無此人	1080212R2(053)
0014	1020000006452832	汽車	0937-DP	王○榮	1080212	4遷移不明	1080212R1(012)
0015	1020000006430558	汽車	0937-DP	王○榮	1080226	4遷移不明	1080227R1(018)
0016	1020000006467087	汽車	0966-ZD	李○雄	1080219	G查無此人	1080220R1(089)
0017	1020000006452873	汽車	1099-HF	徐○貞	1080212	N地址欠詳	1080212R3(098)
0018	1020000006452894	汽車	1195-U2	敬○企業股份有限公司 代表人 葉○校	1080212	4遷移不明	1080212R1(016)
0019	1020000006404789	汽車	1209-QW	林○翔	1080219	G查無此人	1080220R3(088)
0020	1020000006417677	汽車	1209-QW	林○翔	1080219	G查無此人	1080220R3(098)
0021	1020000006467125	汽車	1285-TV	山○建設股份有限公司 代表人 張○臺	1080219	4遷移不明	1080220R1(002)
0022	1020000006452959	汽車	1560-T8	呂○	1080212	G查無此人	1080212R3(089)
0023	1020000006467154	汽車	1560-T8	呂○	1080219	G查無此人	1080220R3(074)
0024	1020000006488882	汽車	1560-T8	呂○	1080226	G查無此人	1080227R1(097)
0025	1020000006488912	汽車	1853-KA	陳○君	1080226	G查無此人	1080227R1(073)
0026	1020000006467199	汽車	1916-KR	阮○蓉	1080219	4遷移不明	1080220R1(010)
0027	1020000006488925	汽車	1965-FR	陳○麗	1080226	G查無此人	1080227R1(077)
0028	1020000006453062	汽車	2038-ZV	陳○涵	1080212	4遷移不明	1080212R1(052)
0029	1020000006488939	汽車	2107-DV	陳○佳	1080226	4遷移不明	1080227R1(054)
0030	1020000006453088	汽車	2113-E8	李○輝	1080212	G查無此人	1080212R3(050)
0031	1020000006453089	汽車	2113-E8	李○輝	1080212	G查無此人	1080212R3(049)
0032	1020000006453090	汽車	2113-E8	李○輝	1080212	G查無此人	1080212R3(048)
0033	1020000006453091	汽車	2113-E8	李○輝	1080212	G查無此人	1080212R3(052)
0034	1020000006467225	汽車	2113-E8	李○輝	1080219	4遷移不明	1080220R1(062)
0035	1020000006467226	汽車	2113-E8	李○輝	1080219	4遷移不明	1080220R1(081)
0036	1020000006488942	汽車	2113-E8	李○輝	1080226	4遷移不明	1080227R1(006)
0037	1020000006488943	汽車	2113-E8	李○輝	1080226	4遷移不明	1080227R1(007)
0038	1020000006467233	汽車	2151-ZB	國○團膳有限公司 代表人 黃○松	1080219	4遷移不明	1080220R1(063)

批次: Y1080212

頁碼: 0005

201

縣市:桃園市
頁數:0003

到案處所:桃園市政府交通局
序號 催繳單號 車種

公示桃園市路邊停車費催繳通知單送達名冊
公示已送達清單
日期:108/03/11文號:桃交停字第10800103221號

被通知人姓名	車號	列印單位:桃園市政府交通局	退件日	退件原因	索引
林○雪	3852-GW	林○雪	1080226	G查無此人	1DI1080227R1(096)
林○雪	3852-GW	林○雪	1080226	G查無此人	1DI1080227R2(063)
黃○國	3877-MR	黃○國	1080226	G查無此人	1DI1080227R2(090)
彭○倫	3922-VT	彭○倫	1080226	G查無此人	1DI1080227R2(021)
彭○倫	3922-VT	彭○倫	1080226	G查無此人	1DI1080227R2(062)
李○瑩	3968-W3	李○瑩	1080212	G查無此人	1DI1080212R3(092)
李○瑩	3968-W3	李○瑩	1080212	G查無此人	1DI1080212R3(091)
李○瑩	3968-W3	李○瑩	1080219	G查無此人	1DI1080220R3(042)
李○瑩	3968-W3	李○瑩	1080226	G查無此人	1DI1080227R1(022)
梁○政	3P-1930	梁○政	1080212	N地址欠詳	1DI1080212R4(005)
趙○傑	3P-8118	趙○傑	1080219	4遷移不明	1DI1080220R1(039)
萬○興	3S-8637	萬○興	1080226	4遷移不明	1DI1080227R1(003)
陳○信	3T-5419	陳○信	1080212	G查無此人	1DI1080212R3(084)
佳○工程行	403-VA	佳○工程行	1080212	G查無此人	1DI1080212R2(034)
邱○清	4053-RJ	邱○清	1080226	G查無此人	1DI1080227R2(097)
卓○文	4091-DV	卓○文	1080219	G查無此人	1DI1080220R3(090)
卓○文	4091-DV	卓○文	1080219	G查無此人	1DI1080220R4(004)
卓○文	4091-DV	卓○文	1080226	G查無此人	1DI1080227R2(070)
彭○澤	4278-PK	彭○澤	1080219	4遷移不明	1DI1080220R1(049)
李○桂	4283-HM	李○桂	1080219	G查無此人	1DI1080220R3(070)
吳○銘	4337-GY	吳○銘	1080219	N地址欠詳	1DI1080220R4(025)
郭○坤	4389-FT	郭○坤	1080212	G查無此人	1DI1080212R2(035)
郭○坤	4389-FT	郭○坤	1080219	G查無此人	1DI1080220R4(011)
迪○室內裝修有限公司	4390-MW	迪○室內裝修有限公司	1080212	4遷移不明	1DI1080212R1(017)
吳○霖	4455-F6	吳○霖	1080226	G查無此人	1DI1080227R2(086)
王○南	4550-GX	王○南	1080219	G查無此人	1DI1080220R1(086)
張○婷	4552-FN	張○婷	1080219	G查無此人	1DI1080227R1(094)
耀○工程	4575-M8	耀○工程	1080226	G查無此人	1DI1080227R3(016)
余○涵	4609-RZ	余○涵	1080212	G查無此人	1DI1080212R3(042)
余○涵	4609-RZ	余○涵	1080226	G查無此人	1DI1080227R2(096)
李○明	4668-TQ	李○明	1080219	G查無此人	1DI1080220R3(046)
李○明	4668-TQ	李○明	1080219	G查無此人	1DI1080220R3(045)
銘○企業工程行	488-UA	銘○企業工程行	1080226	N地址欠詳	1DI1080227R3(031)
黃○傑	4886-FS	黃○傑	1080219	N地址欠詳	1DI1080220R4(019)
丞○有限公司	4910-QT	丞○有限公司	1080219	4遷移不明	1DI1080220R1(012)
丞○有限公司	4910-QT	丞○有限公司	1080226	4遷移不明	1DI1080227R1(051)
施○雄	4989-FW	施○雄	1080212	G查無此人	1DI1080212R3(086)
正○電子有限公司	4999-FR	正○電子有限公司	1080212	N地址欠詳	1DI1080212R3(097)

批次: Y1080212
頁碼: 0007

縣市:桃園市
頁數:0004

縣市:桃園市
頁數:0004

到案處所:桃園市政府交通局
序號 催繳單號 車種

被通知人姓名

日期:108/03/11文號:桃交停字第10800103221號
公示已送達清單

公示桃園市路邊停車費催繳通知單送達名冊

列印單位:桃園市政府交通局
退件日 退件原因 索引

0115	1020000006453740	汽車	梁O政	1080212	N地址欠詳	1080212R4(004)
0116	1020000006453741	汽車	梁O政	1080212	N地址欠詳	1080212R4(003)
0117	1020000006431032	汽車	余O香	1080212	G查無此人	1080212R2(062)
0118	1020000006453750	汽車	黃O玉	1080212	G查無此人	1080212R2(075)
0119	1020000006453751	汽車	黃O玉	1080212	G查無此人	1080212R2(082)
0120	1020000006453752	汽車	黃O玉	1080212	G查無此人	1080212R2(080)
0121	1020000006453753	汽車	黃O玉	1080212	G查無此人	1080212R2(081)
0122	1020000006467565	汽車	黃O玉	1080219	G查無此人	1080220R3(006)
0123	1020000006467566	汽車	黃O玉	1080219	G查無此人	1080220R3(005)
0124	1020000006489275	汽車	黃O玉	1080226	G查無此人	1080227R1(087)
0125	1020000006489276	汽車	黃O玉	1080226	G查無此人	1080227R1(088)
0126	1020000006453793	汽車	張O宗	1080226	G查無此人	1080227R2(046)
0127	1020000006431067	汽車	傅O強	1080226	G查無此人	1080227R2(069)
0128	1020000006489319	汽車	李O榮	1080226	G查無此人	1080227R2(081)
0129	1020000006467626	汽車	鄭O章	1080219	N地址欠詳	1080220R4(026)
0130	1020000006467636	汽車	汪O蘭	1080226	G查無此人	1080227R2(002)
0131	1020000006489334	汽車	汪O蘭	1080212	G查無此人	1080212R3(074)
0132	1020000006393018	汽車	劉O琳	1080219	G查無此人	1080220R3(079)
0133	1020000006405339	汽車	劉O琳	1080219	G查無此人	1080220R3(026)
0134	1020000006418242	汽車	劉O琳	1080226	G查無此人	1080227R2(037)
0135	1020000006489347	汽車	柯O慶	1080219	4遷移不明	1080220R1(011)
0136	1020000006467649	汽車	李O晏	1080212	G查無此人	1080212R2(100)
0137	1020000006453928	汽車	雷O榮	1080212	G查無此人	1080212R3(001)
0138	1020000006453929	汽車	雷O榮	1080219	G查無此人	1080220R3(008)
0139	1020000006467657	汽車	雷O榮	1080219	G查無此人	1080220R3(060)
0140	1020000006467662	汽車	羅O珍	1080219	G查無此人	1080220R2(051)
0141	1020000006431123	汽車	賴O香	1080212	4遷移不明	1080212R1(018)
0142	1020000006453955	汽車	羅O瑋	1080219	4遷移不明	1080220R1(029)
0143	1020000006467683	汽車	陳O璽	1080212	G查無此人	1080212R2(015)
0144	1020000006453984	汽車	楊O龍	1080226	G查無此人	1080227R2(016)
0145	1020000006418296	汽車	呂O梅	1080212	4遷移不明	1080212R1(002)
0146	1020000006454019	汽車	王O	1080219	G查無此人	1080220R2(064)
0147	1020000006454029	汽車	李O憲	1080219	G查無此人	1080220R2(067)
0148	1020000006454030	汽車	李O憲	1080219	G查無此人	1080220R2(096)
0149	1020000006467703	汽車	李O憲	1080226	G查無此人	1080227R2(036)
0150	1020000006489393	汽車	李O憲	1080212	G查無此人	1080212R3(064)
0151	1020000006393104	汽車	施O美	1080219	G查無此人	1080220R2(054)
0152	1020000006454050	汽車	李O連			

批次: Y1080212
頁碼: 0008

縣市:桃園市
頁數:0005

到案處所:桃園市政府交通局
序號 催繳單號 車種

公示桃園市路邊停車費催繳通知單送達名冊
公示已送達清單
日期:108/03/11文號:桃交停字第10800103221號

列印單位:桃園市政府交通局
退件日 退件原因 索引

車號	被通知人姓名	代表人	退件原因	索引
0153 1020000006454051 汽車	王O凱	王O雄	G查無此人	1080219 ID1080220R2(030)
0154 1020000006454052 汽車	王O凱	王O雄	G查無此人	1080219 ID1080220R2(028)
0155 1020000006467716 汽車	王O凱	王O雄	G查無此人	1080219 ID1080220R2(098)
0156 1020000006489405 汽車	王O凱	王O雄	4遷移不明	1080226 ID1080227R1(046)
0157 1020000006489410 汽車	戴O登	王O雄	G查無此人	1080226 ID1080227R2(008)
0158 1020000006467732 汽車	阮O恒	王O雄	G查無此人	1080226 ID1080227R2(056)
0159 1020000006454096 汽車	李O美	王O雄	G查無此人	1080212 ID1080212R3(090)
0160 1020000006454100 汽車	賴O宇	王O雄	G查無此人	1080212 ID1080212R2(099)
0161 1020000006489431 汽車	和O企業社	王O雄	N地址欠詳	1080226 ID1080227R3(036)
0162 1020000006454120 汽車	莊O如	王O雄	G查無此人	1080212 ID1080212R2(098)
0163 1020000006467751 汽車	年O廣告社	王O雄	G查無此人	1080219 ID1080220R3(063)
0164 1020000006489439 汽車	年O廣告社	王O雄	G查無此人	1080226 ID1080227R2(014)
0165 1020000006454149 汽車	天O企業社	王O雄	G查無此人	1080212 ID1080212R2(059)
0166 1020000006467759 汽車	天O企業社	王O雄	4遷移不明	1080219 ID1080220R1(022)
0167 1020000006454151 汽車	宏O數位科技	王O雄	G查無此人	1080219 ID1080220R1(100)
0168 1020000006431219 汽車	徐O敏	王O雄	G查無此人	1080219 ID1080220R2(066)
0169 1020000006431225 汽車	周O雅	王O雄	G查無此人	1080212 ID1080212R2(074)
0170 1020000006454164 汽車	周O雅	王O雄	G查無此人	1080219 ID1080220R3(040)
0171 1020000006489463 汽車	永O實業社	王O雄	G查無此人	1080226 ID1080227R2(052)
0172 1020000006454179 汽車	陳O祺	王O雄	G查無此人	1080226 ID1080220R3(049)
0173 1020000006489474 汽車	兆O明	王O雄	4遷移不明	1080226 ID1080227R1(036)
0174 1020000006454252 汽車	黃O樺	王O雄	G查無此人	1080212 ID1080212R3(031)
0175 1020000006489511 汽車	黃O樺	王O雄	G查無此人	1080226 ID1080227R2(007)
0176 1020000006454271 汽車	鄒O宙	王O雄	G查無此人	1080212 ID1080212R1(034)
0177 1020000006454272 汽車	鄒O宙	王O雄	4遷移不明	1080212 ID1080212R1(036)
0178 1020000006467832 汽車	鄒O宙	王O雄	4遷移不明	1080219 ID1080220R1(052)
0179 1020000006489526 汽車	鄒O宙	王O雄	4遷移不明	1080226 ID1080227R1(055)
0180 1020000006454282 汽車	鄒O宙	王O雄	4遷移不明	1080212 ID1080212R1(059)
0181 1020000006454286 汽車	林O亞	王O雄	G查無此人	1080219 ID1080220R2(003)
0182 1020000006454302 汽車	許O鈞	王O雄	4遷移不明	1080219 ID1080220R1(027)
0183 1020000006489546 汽車	鄒O	王O雄	G查無此人	1080226 ID1080227R1(075)
0184 1020000006454365 汽車	林O鳳	王O雄	G查無此人	1080212 ID1080212R3(053)
0185 1020000006454366 汽車	林O鳳	王O雄	G查無此人	1080212 ID1080212R3(051)
0186 1020000006489603 汽車	張O華	王O雄	G查無此人	1080226 ID1080227R3(005)
0187 1020000006454471 汽車	周O吟	王O雄	G查無此人	1080219 ID1080220R2(081)
0188 1020000006393363 汽車	翁O恩	王O雄	G查無此人	1080212 ID1080212R3(066)
0189 1020000006405640 汽車	翁O恩	王O雄	G查無此人	1080219 ID1080220R3(094)
0190 1020000006418564 汽車	翁O恩	王O雄	G查無此人	1080219 ID1080220R3(029)

批次: Y1080212
頁碼: 0009

縣市:桃園市
頁數:0006

到案處所:桃園市政府交通局
序號 催繳單號 車種

公示桃園市路邊停車費催繳通知單送達名冊
公示已送達清冊
日期:108/03/11文號:桃交停字第10800103221號

列印單位:桃園市政府交通局
退件日 退件原因 索引

車號	被通知人姓名	代表人	代表人	退件日	退件原因	索引
0191 1020000006431412 汽車	翁O恩			1080226	G查無此人	1DI080227R2(066)
0192 1020000006489623 汽車	汪O年			1080226	G查無此人	1DI080227R2(035)
0193 1020000006454493 汽車	國O團膳有限公司	代表人	黃O松	1080212	4遷移不明	1DI080212R1(074)
0194 1020000006467946 汽車	國O團膳有限公司	代表人	黃O松	1080219	4遷移不明	1DI080220R1(058)
0195 1020000006454521 汽車	張O香			1080219	G查無此人	1DI080220R2(082)
0196 1020000006489651 汽車	張O聰			1080226	G查無此人	1DI080227R2(031)
0197 1020000006454532 汽車	範O龍			1080219	G查無此人	1DI080220R2(026)
0198 1020000006454533 汽車	範O龍			1080219	G查無此人	1DI080220R2(025)
0199 1020000006467964 汽車	黎O嬌仙			1080219	G查無此人	1DI080220R2(012)
0200 1020000006489655 汽車	黎O嬌仙			1080226	G查無此人	1DI080227R1(084)
0201 1020000006454534 汽車	鄒O米			1080226	4遷移不明	1DI080227R1(029)
0202 1020000006489656 汽車	鈺O國際有限公司	代表人	莊O O嬌	1080226	4遷移不明	1DI080227R1(026)
0203 1020000006467969 汽車	李O火			1080219	G查無此人	1DI080220R3(043)
0204 1020000006454550 汽車	鄭O棟			1080212	G查無此人	1DI080212R3(032)
0205 1020000006489659 汽車	鄭O棟			1080226	G查無此人	1DI080227R2(006)
0206 1020000006454564 汽車	俞O芬			1080219	G查無此人	1DI080220R2(002)
0207 1020000006489666 汽車	黃O升			1080226	G查無此人	1DI080227R2(057)
0208 1020000006431462 汽車	黃O祥			1080226	G查無此人	1DI080227R2(076)
0209 1020000006454577 汽車	海O石材有限公司	代表人	吳O	1080219	G查無此人	1DI080220R1(092)
0210 1020000006467987 汽車	黃O東			1080219	G查無此人	1DI080220R3(010)
0211 1020000006454647 汽車	陳O華			1080212	4遷移不明	1DI080212R1(079)
0212 1020000006454699 汽車	鄒O瑩			1080219	G查無此人	1DI080220R3(051)
0213 1020000006454700 汽車	鄒O瑩			1080219	G查無此人	1DI080220R3(052)
0214 1020000006393512 汽車	呂O美			1080212	G查無此人	1DI080212R3(046)
0215 1020000006468063 汽車	鴻O消防工程有限公司	代表人	沈O有	1080219	G查無此人	1DI080220R1(088)
0216 1020000006454746 汽車	楊O儀			1080212	G查無此人	1DI080212R2(092)
0217 1020000006468084 汽車	馮O昌			1080219	G查無此人	1DI080220R3(058)
0218 1020000006454785 汽車	劉O怡			1080212	4遷移不明	1DI080212R1(050)
0219 1020000006454786 汽車	劉O怡			1080212	4遷移不明	1DI080212R1(051)
0220 1020000006468087 汽車	劉O怡			1080219	4遷移不明	1DI080220R1(059)
0221 1020000006454848 汽車	陳O王			1080212	G查無此人	1DI080212R3(058)
0222 1020000006405837 汽車	卓O柔			1080219	G查無此人	1DI080220R3(092)
0223 1020000006468134 汽車	黃O萍			1080226	G查無此人	1DI080227R2(045)
0224 1020000006431636 汽車	黎O約			1080219	G查無此人	1DI080220R2(079)
0225 1020000006431637 汽車	鍾O萍			1080226	G查無此人	1DI080227R2(075)
0226 1020000006431648 汽車	邱O			1080226	G查無此人	1DI080227R2(073)
0227 1020000006489821 汽車	鋁O優企業社	代表人	馮O竹	1080226	G查無此人	1DI080227R2(010)
0228 1020000006454956 汽車	游O勇			1080219	G查無此人	1DI080220R2(021)

批次: Y1080212
頁碼: 0010

縣市:桃園市
頁數:0007

到案處所:桃園市政府交通局
序號 催繳單號 車種

公示桃園市路邊停車費催繳通知單送達名冊
公示已送達清冊
日期:108/03/11文號:桃交停字第10800103221號

列印單位:桃園市政府交通局
退件日 退件原因 索引

序號	催繳單號	車種	車號	被通知人姓名	代表人	退件日	退件原因	索引
0229	1020000006454957	汽車	9563-RW	游O男		1080219	G查無此人	1DI080220R2(022)
0230	1020000006468164	汽車	9563-RW	游O男		1080226	G查無此人	1DI080227R3(015)
0231	1020000006498929	汽車	9563-RW	游O男		1080226	G查無此人	1DI080227R1(093)
0232	1020000006454966	汽車	9617-HE	博O企業有限公司	楊O福	1080212	4遷移不明	1DI080212R1(066)
0233	1020000006468173	汽車	9628-VB	姜O娜		1080219	N地址欠詳	1DI080220R4(021)
0234	1020000006468194	汽車	9787-HM	楊O		1080219	G查無此人	1DI080220R3(023)
0235	1020000006455000	汽車	9806-DW	兆O實業有限公司	林O淇	1080212	4遷移不明	1DI080212R1(015)
0236	1020000006455001	汽車	9806-DW	兆O實業有限公司	林O淇	1080212	4遷移不明	1DI080212R1(014)
0237	1020000006455005	汽車	9832-TR	桃O縣真佛宗法O學會		1080212	4遷移不明	1DI080212R1(005)
0238	1020000006468202	汽車	9832-TR	桃O縣真佛宗法O學會		1080219	4遷移不明	1DI080220R1(021)
0239	1020000006455006	汽車	9833-TR	許O鈞		1080219	G查無此人	1DI080220R2(080)
0240	1020000006405919	汽車	9899-EJ	吳O卿		1080219	G查無此人	1DI080220R2(037)
0241	1020000006455026	汽車	9950-FQ	陳O麟		1080219	G查無此人	1DI080220R1(099)
0242	1020000006455027	汽車	9950-FQ	陳O麟		1080219	G查無此人	1DI080220R1(097)
0243	1020000006468211	汽車	9950-FQ	陳O麟		1080226	G查無此人	1DI080227R2(027)
0244	1020000006468212	汽車	9950-FQ	陳O麟		1080226	4遷移不明	1DI080227R1(047)
0245	1020000006455028	汽車	9952-T5	康O德		1080212	4遷移不明	1DI080212R1(061)
0246	1020000006455066	汽車	9N-7087	程O華		1080219	G查無此人	1DI080220R2(065)
0247	1020000006455067	汽車	9N-7115	鍾O儒		1080212	G查無此人	1DI080212R2(060)
0248	1020000006489919	汽車	9U-588	順O通運有限公司	王O真	1080226	4遷移不明	1DI080227R1(053)
0249	1020000006489939	汽車	AAK-1977	周O沅		1080226	G查無此人	1DI080227R2(039)
0250	1020000006455163	汽車	AAV-0269	潘O英		1080212	G查無此人	1DI080212R2(086)
0251	1020000006468302	汽車	AAX-8756	杜O駿		1080226	G查無此人	1DI080227R2(047)
0252	1020000006455208	汽車	ABF-1557	羅O閔		1080226	G查無此人	1DI080227R2(028)
0253	1020000006455209	汽車	ABF-2857	游O德		1080219	G查無此人	1DI080220R2(049)
0254	1020000006455210	汽車	ABF-2857	游O德		1080219	G查無此人	1DI080220R2(004)
0255	1020000006468324	汽車	ABF-5078	林O好		1080226	G查無此人	1DI080227R2(048)
0256	1020000006489991	汽車	ABF-5078	林O好		1080226	G查無此人	1DI080227R1(089)
0257	1020000006419000	汽車	ABK-3520	范O進		1080219	G查無此人	1DI080220R2(086)
0258	1020000006406037	汽車	ABK-8035	高O生		1080219	G查無此人	1DI080220R3(085)
0259	1020000006455239	汽車	ABL-0055	曾O堂		1080219	G查無此人	1DI080220R2(001)
0260	1020000006468341	汽車	ABL-0055	曾O堂		1080219	G查無此人	1DI080220R3(085)
0261	1020000006455292	汽車	ABQ-3520	阮O琪		1080212	4遷移不明	1DI080212R1(031)
0262	1020000006468379	汽車	AC-0879	謝O權		1080219	G查無此人	1DI080220R3(004)
0263	1020000006455353	汽車	ADB-2096	賴O亨		1080212	G查無此人	1DI080212R2(031)
0264	1020000006455355	汽車	ADB-9779	鄭O翔		1080212	4遷移不明	1DI080212R1(035)
0265	1020000006455358	汽車	ADC-9295	陳O禎釋禎		1080212	G查無此人	1DI080212R3(061)
0266	1020000006393844	汽車	AFF-5726	馬O凱		1080212	G查無此人	1DI080212R3(047)

批次: Y1080212
頁碼: 0011

縣市:桃園市
頁數:0008
到案處所:桃園市政府交通局
序號 催繳單號
日期:108/03/11文號:桃交停字第10800103221號
公示已送達清單
公示桃園市路邊停車費催繳通知單送達名冊

到案處所:桃園市政府交通局			列印單位:桃園市政府交通局				
序號	催繳車號	車種	車號	被通知人姓名	退件日	退件原因	索引
0267	1020000006419082	汽車	AFF-5726	馬○凱	1080219	G查無此人	1DI080220R4(010)
0268	1020000006393855	汽車	AFK-3326	蘇○慶	1080212	G查無此人	1DI080212R3(039)
0269	1020000006490069	汽車	AFL-5233	許○冊	1080226	G查無此人	1DI080227R3(020)
0270	1020000006393858	汽車	AFM-1911	林○正	1080212	G查無此人	1DI080212R3(069)
0271	1020000006419097	汽車	AFM-1911	林○正	1080219	G查無此人	1DI080220R3(055)
0272	1020000006431923	汽車	AFM-1911	林○正	1080226	G查無此人	1DI080227R2(074)
0273	1020000006490072	汽車	AFM-3625	于○林	1080226	G查無此人	1DI080227R2(001)
0274	1020000006455473	汽車	AGF-0258	陳○琳	1080219	4遷移不明	1DI080220R2(020)
0275	1020000006455474	汽車	AGF-0258	陳○琳	1080219	G查無此人	1DI080220R1(028)
0276	1020000006468466	汽車	AGF-0258	陳○琳	1080219	G查無此人	1DI080220R2(097)
0277	1020000006490110	汽車	AGH-6369	霖○工程	1080226	G查無此人	1DI080227R1(095)
0278	1020000006455501	汽車	AGM-6178	陳○佑	1080226	G查無此人	1DI080227R2(023)
0279	1020000006455507	汽車	AGN-5673	卓○煥	1080212	N地址欠詳	1DI080212R4(002)
0280	1020000006406166	汽車	AGQ-5923	郭○真	1080219	G查無此人	1DI080220R3(083)
0281	1020000006419163	汽車	AGQ-5923	郭○真	1080219	G查無此人	1DI080220R4(001)
0282	1020000006431984	汽車	AGQ-5923	郭○真	1080226	G查無此人	1DI080227R2(065)
0283	1020000006432008	汽車	AGZ-1699	宇○企業社	1080219	4遷移不明	1DI080220R1(024)
0284	1020000006455571	汽車	AHB-0310	李○茹	1080219	G查無此人	1DI080220R2(062)
0285	1020000006455572	汽車	AHB-0310	李○茹	1080212	G查無此人	1DI080220R2(069)
0286	1020000006455577	汽車	AHB-2909	張○成	1080212	G查無此人	1DI080212R2(051)
0287	1020000006490168	汽車	AHC-6931	林○為	1080226	G查無此人	1DI080227R2(033)
0288	1020000006393971	汽車	AHC-8653	陳○茹	1080212	G查無此人	1DI080212R3(085)
0289	1020000006393975	汽車	AHD-9625	馬○香	1080212	G查無此人	1DI080212R3(065)
0290	1020000006406225	汽車	AHD-9625	馬○香	1080219	G查無此人	1DI080220R3(091)
0291	1020000006419225	汽車	AHD-9625	馬○香	1080219	G查無此人	1DI080220R4(008)
0292	1020000006432045	汽車	AHF-0703	劉○麟	1080226	G查無此人	1DI080227R2(005)
0293	1020000006455626	汽車	AHF-6912	朱○豐	1080212	G查無此人	1DI080212R2(077)
0294	1020000006455627	汽車	AHF-6912	朱○豐	1080212	G查無此人	1DI080212R2(076)
0295	1020000006455628	汽車	AHF-6912	朱○豐	1080212	G查無此人	1DI080212R2(096)
0296	1020000006468543	汽車	AHF-6912	朱○豐	1080219	G查無此人	1DI080220R4(014)
0297	1020000006490183	汽車	AHF-6912	朱○豐	1080226	G查無此人	1DI080227R2(054)
0298	1020000006490184	汽車	AHF-6912	朱○豐	1080226	G查無此人	1DI080227R2(053)
0299	1020000006393987	汽車	AHJ-9190	邱○鴻	1080212	G查無此人	1DI080212R3(068)
0300	1020000006406243	汽車	AHJ-9190	邱○鴻	1080219	G查無此人	1DI080220R3(095)
0301	1020000006455678	汽車	AJE-7666	吳○文	1080212	4遷移不明	1DI080212R1(003)
0302	1020000006455683	汽車	AJF-5129	和○企業社	1080212	N地址欠詳	1DI080212R4(008)
0303	1020000006455697	汽車	AJH-0728	黃○芬	1080212	4遷移不明	1DI080212R1(029)
0304	1020000006468600	汽車	AJH-9820	賴○	1080219	G查無此人	1DI080220R2(090)
批次: Y1080212							
頁碼: 0012							

批次: Y1080212
頁碼: 0012

208

縣市:桃園市
頁數:0010

縣市:桃園市
頁數:0010
到案處所:桃園市政府交通局
序號 催繳單號
日期:108/03/11文號:桃交停字第10800103221號
公示已送達清單
公示桃園市路邊停車費催繳通知單送達名冊

車種	車號	被通知人姓名	列印單位:桃園市政府交通局 退件日 退件原因 索引
汽車	ANC-3971	謝O宸	1080219 G查無此人 ID1080220R3(056)
汽車	ANF-1221	廖O恩	1080219 G查無此人 ID1080220R2(085)
汽車	ANF-3193	陳O如	1080219 G查無此人 ID1080220R3(024)
汽車	ANF-5895	森O荃實業有限公司 代表人 徐O蓮	1080226 4遷移不明 ID1080227R1(056)
汽車	ANF-9802	張O	1080219 G查無此人 ID1080220R4(005)
汽車	ANZ-2686	邱O熏	1080219 G查無此人 ID1080220R2(005)
汽車	APC-8878	蔡O富	1080212 G查無此人 ID1080212R3(094)
汽車	APQ-3062	吳O君	1080219 G查無此人 ID1080220R2(068)
汽車	APQ-7752	陳O濱	1080219 G查無此人 ID1080220R2(084)
汽車	APQ-9113	陳O O 惠	1080219 G查無此人 ID1080220R2(047)
汽車	APQ-9283	許O傑	1080212 G查無此人 ID1080212R3(073)
汽車	APQ-9283	許O傑	1080219 G查無此人 ID1080220R3(028)
汽車	APU-8691	馮O倫	1080212 G查無此人 ID1080212R2(070)
汽車	APU-9052	羅O晴	1080212 G查無此人 ID1080212R2(087)
汽車	APV-9052	羅O純	1080212 G查無此人 ID1080212R3(028)
汽車	APV-0763	許O純	1080219 G查無此人 ID1080220R3(034)
汽車	APV-0763	許O純	1080226 G查無此人 ID1080227R1(076)
汽車	APV-8239	超O投資有限公司 代表人 張O剛	1080219 G查無此人 ID1080220R2(099)
汽車	APW-0233	劉O仕	1080226 4遷移不明 ID1080227R1(010)
汽車	ARJ-8363	郭O昌	1080219 G查無此人 ID1080220R1(093)
汽車	ARK-0952	許O珠	1080226 G查無此人 ID1080227R2(024)
汽車	ARK-0952	許O珠	1080219 G查無此人 ID1080220R3(027)
汽車	ARK-5828	黃O霖	1080226 G查無此人 ID1080227R2(084)
汽車	ARK-7903	黃O禮	1080212 G查無此人 ID1080212R2(016)
汽車	ARK-9697	曾O旺	1080212 G查無此人 ID1080212R3(037)
汽車	ARK-9697	曾O旺	1080212 G查無此人 ID1080212R2(083)
汽車	ARK-9697	曾O旺	1080219 G查無此人 ID1080220R1(085)
汽車	ARK-9697	曾O旺	1080226 G查無此人 ID1080227R2(055)
汽車	ARK-9723	馬O林	1080226 G查無此人 ID1080227R2(068)
汽車	ARM-0968	玲O快遞有限公司 代表人 范O秀珍	1080212 4遷移不明 ID1080212R1(019)
汽車	ARM-2852	武O揚	1080212 4遷移不明 ID1080212R1(008)
汽車	ARM-6951	陳O傑	1080219 G查無此人 ID1080220R4(017)
汽車	ARM-8651	王O林	1080219 G查無此人 ID1080220R2(061)
汽車	ARM-9761	彭O智	1080226 4遷移不明 ID1080227R1(070)
汽車	ARN-0532	馬O耀	1080219 G查無此人 ID1080220R4(009)

批次: Y1080212
頁碼: 0014

縣市：桃園市
 頁數：0011
 到案處所：桃園市政府交通局
 序號 催繳單號
 公示桃園市路邊停車費催繳通知單送達名冊
 公示已送達清冊
 日期：108/03/11 文號：桃交停字第10800103221號

序號	催繳單號	車種	車號	被通知人姓名	列印單位：桃園市政府交通局 退件日 退件原因 索引
0381	1020000006432591	汽車	ARN-0532	馬○耀	1080226 G查無此人 ID1080227R2(072)
0382	1020000006394528	汽車	ARN-0936	江○阿妹	1080212 G查無此人 ID1080212R3(076)
0383	1020000006469062	汽車	ARN-6226	黎○倫	1080219 4遷移不明 ID1080220R1(001)
0384	1020000006490646	汽車	ARN-6226	黎○倫	1080226 G查無此人 ID1080227R2(012)
0385	1020000006394536	汽車	ARN-6295	呂○枝	1080212 G查無此人 ID1080212R3(071)
0386	1020000006406784	汽車	ARN-6295	呂○枝	1080219 G查無此人 ID1080220R3(087)
0387	1020000006419800	汽車	ARN-6295	呂○枝	1080219 G查無此人 ID1080220R3(014)
0388	1020000006469082	汽車	ARN-0831	公○佳	1080219 G查無此人 ID1080220R3(059)
0389	1020000006394577	汽車	ASE-2061	巫○	1080212 G查無此人 ID1080212R3(070)
0390	1020000006432629	汽車	ASE-2061	巫○	1080226 G查無此人 ID1080227R2(077)
0391	1020000006456724	汽車	ASG-2692	徐○蘭	1080226 4遷移不明 ID1080227R1(030)
0392	1020000006456743	汽車	ASJ-8775	陳○松	1080212 4遷移不明 ID1080212R1(032)
0393	1020000006490704	汽車	ASL-5030	姚○松	1080226 G查無此人 ID1080227R2(004)
0394	1020000006456776	汽車	ASL-9361	陳○良	1080212 G查無此人 ID1080212R2(078)
0395	1020000006456777	汽車	ASL-9361	陳○良	1080212 G查無此人 ID1080212R2(067)
0396	1020000006456818	汽車	AST-0811	高○雲	1080212 G查無此人 ID1080212R2(084)
0397	1020000006490756	汽車	ATK-5275	劉○湖	1080226 4遷移不明 ID1080227R1(027)
0398	1020000006456891	汽車	ATL-3039	張○君	1080219 G查無此人 ID1080220R2(041)
0399	1020000006456918	汽車	ATO-5900	蕭○麟	1080219 G查無此人 ID1080220R2(088)
0400	1020000006456958	汽車	ATW-1782	鄭○英	1080219 G查無此人 ID1080220R2(043)
0401	1020000006469224	汽車	ATW-1782	鄭○英	1080219 G查無此人 ID1080220R3(075)
0402	1020000006456959	汽車	ATW-1902	阮○秋	1080219 G查無此人 ID1080220R2(029)
0403	1020000006456974	汽車	ATX-6881	張○玟	1080219 G查無此人 ID1080220R2(040)
0404	1020000006469231	汽車	ATX-6881	張○玟	1080212 G查無此人 ID1080227R2(030)
0405	1020000006457010	汽車	AUD-2331	宋○團	1080212 G查無此人 ID1080212R2(085)
0406	1020000006457011	汽車	AUD-2331	宋○團	1080212 G查無此人 ID1080212R2(073)
0407	1020000006490802	汽車	AUD-2331	宋○團	1080226 4遷移不明 ID1080227R1(057)
0408	1020000006406981	汽車	AUD-2821	姜○正	1080219 G查無此人 ID1080220R3(078)
0409	1020000006457024	汽車	AUD-8758	胡○慧	1080219 G查無此人 ID1080220R2(083)
0410	1020000006457028	汽車	AUD-9527	江○瑞	1080212 G查無此人 ID1080212R3(040)
0411	1020000006457029	汽車	AUD-9527	江○瑞	1080212 G查無此人 ID1080212R3(041)
0412	1020000006490815	汽車	AUE-1738	利○	1080226 G查無此人 ID1080227R2(058)
0413	1020000006457039	汽車	AUE-2202	吳○婷	1080219 G查無此人 ID1080220R2(019)
0414	1020000006457063	汽車	AUF-3810	楊○嘉	1080212 G查無此人 ID1080212R2(093)
0415	1020000006469280	汽車	AUH-2265	林○棋	1080219 G查無此人 ID1080220R2(094)
0416	1020000006469282	汽車	AUH-3926	萬○興業有限公司	1080219 G查無此人 ID1080220R3(047)
0417	1020000006457092	汽車	AUH-8193	莊○杰	1080219 G查無此人 ID1080220R2(070)
0418	1020000006457096	汽車	AUH-9886	阮○玄	1080212 4遷移不明 ID1080212R1(077)

批次：Y1080212
 頁碼：0015

縣市：桃園市
頁數：0012

縣案處所：桃園市政府交通局
序號 催繳單號
公示桃園市路邊停車費催繳通知單送達名冊
公示已送達清單
日期：108/03/11 文號：桃交停字第10800103221號

序號	催繳單號	車種	車號	被通知人姓名	列印單位：桃園市政府交通局 退件日 退件原因 索引
0419	1020000006457097	汽車	AUH-9886	阮O玄	1080212 4遷移不明 ID1080212R1(078)
0420	1020000006469297	汽車	AUJ-2875	張O和	1080226 4遷移不明 ID1080227R1(068)
0421	1020000006407041	汽車	AUJ-6015	邱O哲	1080219 G查無此人 ID1080220R3(069)
0422	1020000006490858	汽車	AUJ-6617	劉O羽	1080226 G查無此人 ID1080227R3(021)
0423	1020000006457135	汽車	AUK-1805	林O嫻	1080219 G查無此人 ID1080220R3(062)
0424	1020000006469310	汽車	AUK-3382	曾O昀	1080219 4遷移不明 ID1080220R1(041)
0425	1020000006490873	汽車	AUK-7761	王O堡	1080226 G查無此人 ID1080227R2(003)
0426	1020000006432913	汽車	AUL-5519	田O金	1080226 G查無此人 ID1080227R2(061)
0427	1020000006490903	汽車	AUN-3753	許O言	1080226 G查無此人 ID1080227R1(078)
0428	1020000006432935	汽車	AUN-7393	劉O謙	1080212 G查無此人 ID1080212R2(052)
0429	1020000006457213	汽車	AUN-7393	劉O謙	1080219 4遷移不明 ID1080220R1(031)
0430	1020000006490929	汽車	AVR-8280	胡O勤	1080226 G查無此人 ID1080227R1(074)
0431	1020000006457264	汽車	AVS-1070	沐O有	1080212 G查無此人 ID1080212R2(068)
0432	1020000006490935	汽車	AVS-1326	張O晏	1080226 G查無此人 ID1080227R2(034)
0433	1020000006457282	汽車	AVS-3502	蕭O杉	1080212 G查無此人 ID1080220R2(063)
0434	1020000006457298	汽車	AVS-7687	葉O金	1080212 4遷移不明 ID1080212R1(010)
0435	1020000006490952	汽車	AVS-7687	葉O金	1080226 G查無此人 ID1080227R1(082)
0436	1020000006457302	汽車	AVS-8956	張O華	1080219 G查無此人 ID1080220R2(060)
0437	1020000006490974	汽車	AWF-0733	廣O源	1080226 G查無此人 ID1080227R2(032)
0438	1020000006490975	汽車	AWF-1058	詹O軒	1080226 G查無此人 ID1080227R2(041)
0439	1020000006457344	汽車	AWF-9612	林O懋	1080212 G查無此人 ID1080212R3(017)
0440	1020000006457365	汽車	AWK-1662	王O凱	1080219 G查無此人 ID1080220R2(031)
0441	1020000006457379	汽車	AWK-5962	蕭O云	1080212 4遷移不明 ID1080212R1(013)
0442	1020000006469442	汽車	AWK-5962	蕭O云	1080219 G查無此人 ID1080220R1(070)
0443	1020000006469446	汽車	AWK-7220	江O鴻	1080219 G查無此人 ID1080220R3(048)
0444	1020000006457387	汽車	AWK-7770	黃O隆	1080219 G查無此人 ID1080220R1(095)
0445	1020000006457388	汽車	AWK-7823	陳O全	1080212 G查無此人 ID1080212R2(019)
0446	1020000006469448	汽車	AWK-7823	陳O全	1080219 G查無此人 ID1080220R2(015)
0447	1020000006457391	汽車	AWK-8179	徐O雯	1080219 G查無此人 ID1080220R2(018)
0448	1020000006433022	汽車	AWK-8999	許O廷	1080212 G查無此人 ID1080212R3(018)
0449	1020000006457396	汽車	AWN-9271	吳O芳	1080219 G查無此人 ID1080220R2(036)
0450	1020000006469467	汽車	AWN-3869	林O如	1080219 G查無此人 ID1080220R2(095)
0451	1020000006469512	汽車	AXJ-9376	蔡O葵	1080219 G查無此人 ID1080220R2(092)
0452	1020000006457521	汽車	AXL-6836	翔O實	1080212 G查無此人 ID1080212R2(033)
0453	1020000006457560	汽車	AXZ-1315	沈O修	1080212 G查無此人 ID1080212R3(060)
0454	1020000006469563	汽車	AYB-0565	林O升	1080219 G查無此人 ID1080220R2(013)
0455	1020000006469569	汽車	AYB-2015	高O豪	1080219 G查無此人 ID1080220R4(016)
0456	1020000006469575	汽車	AYB-5217	蔡O霖	1080226 G查無此人 ID1080227R3(014)

批次：Y1080212
頁碼：0016

縣市：桃園市
頁數：0013

縣市：桃園市
頁數：0013

到案處所：桃園市政府交通局
序號 催繳單號 車種

被通知人姓名

車號

列印單位：桃園市政府交通局
退件日 退件原因 索引

0457	1020000006457617	汽車	AYC-6877	阮O聖	1080212	N地址欠詳	1080212R4(010)
0458	1020000006469597	汽車	AYC-8356	陳O珍	1080219	G查無此人	1080220R3(035)
0459	1020000006469599	汽車	AYE-0603	謝O臻	1080219	G查無此人	1080220R2(089)
0460	1020000006469605	汽車	AYF-0050	李O諭	1080219	G查無此人	1080220R1(087)
0461	1020000006420334	汽車	AYF-0665	簡O群	1080219	G查無此人	1080220R3(100)
0462	1020000006433167	汽車	AYF-1260	洪O瑞	1080226	G查無此人	1080227R2(085)
0463	1020000006491134	汽車	AYF-2801	陳O瑾	1080226	G查無此人	1080227R2(093)
0464	1020000006457668	汽車	AYF-7173	薛O強	1080219	G查無此人	1080220R2(046)
0465	1020000006469619	汽車	AYF-7173	薛O強	1080219	G查無此人	1080220R3(001)
0466	1020000006457674	汽車	AYF-8229	黃O源	1080219	G查無此人	1080220R2(042)
0467	1020000006496930	汽車	AYG-1961	余O恩	1080219	G查無此人	1080220R4(012)
0468	1020000006491152	汽車	AYG-1961	余O恩	1080226	G查無此人	1080227R2(092)
0469	1020000006469637	汽車	AYG-5007	李O蔡	1080219	4遷移不明	1080220R1(051)
0470	1020000006420385	汽車	AYH-0187	呂O枝	1080219	G查無此人	1080220R3(099)
0471	1020000006457722	汽車	AYH-2162	陳O彬	1080212	4遷移不明	1080212R1(058)
0472	1020000006457723	汽車	AYH-2162	陳O彬	1080212	4遷移不明	1080212R1(057)
0473	1020000006469652	汽車	AYH-2162	陳O彬	1080219	N地址欠詳	1080220R4(024)
0474	1020000006491182	汽車	AYH-2162	陳O彬	1080226	4遷移不明	1080227R1(004)
0475	1020000006457739	汽車	AYH-6119	甄O民	1080219	4遷移不明	1080220R1(048)
0476	1020000006469659	汽車	AYH-6119	甄O民	1080219	4遷移不明	1080220R1(003)
0477	1020000006457749	汽車	AYH-7637	邱O蘭	1080219	4遷移不明	1080220R1(038)
0478	1020000006457752	汽車	AYH-8571	劉O嘉	1080212	4遷移不明	1080212R1(053)
0479	1020000006457756	汽車	AYH-8917	謝O君	1080219	G查無此人	1080220R2(052)
0480	1020000006457761	汽車	AYH-9382	葉O炳	1080212	4遷移不明	1080212R2(002)
0481	1020000006457767	汽車	AYJ-1995	陳O銘	1080219	G查無此人	1080220R3(025)
0482	1020000006491210	汽車	AYJ-9750	華O宇	1080226	4遷移不明	1080227R1(063)
0483	1020000006457808	汽車	AYV-5997	眾O工程行	1080212	G查無此人	1080212R3(088)
0484	1020000006457850	汽車	B9-9989	張O賢	1080212	G查無此人	1080212R3(016)
0485	1020000006420471	汽車	BAL-1801	郭O坤	1080219	G查無此人	1080220R4(002)
0486	1020000006457865	汽車	BAL-2513	周O嘉	1080219	G查無此人	1080220R2(048)
0487	1020000006469735	汽車	BAL-2513	周O嘉	1080226	G查無此人	1080227R2(100)
0488	1020000006469752	汽車	BAU-2770	吳O龍	1080219	G查無此人	1080220R3(050)
0489	1020000006469767	汽車	CR-8472	年O廣告社	1080219	G查無此人	1080220R3(061)
0490	1020000006457917	汽車	CV-8133	趙O豪	1080212	N地址欠詳	1080212R4(001)
0491	1020000006433333	汽車	DB-1885	林O全	1080212	G查無此人	1080212R2(061)
0492	1020000006457929	汽車	DC-0953	林O虹	1080212	4遷移不明	1080212R1(009)
0493	1020000006469784	汽車	DS-1773	葉O	1080219	4遷移不明	1080220R1(060)
0494	1020000006395259	汽車	DU-6126	陳O澈	1080212	G查無此人	1080212R3(072)

批次：Y1080212
頁碼：0017

縣市：桃園市
頁數：0014

到案處所：桃園市政府交通局
序號 催繳單號 車種

公示桃園市路邊停車費催繳通知單送達名冊
公示已送達清單
日期：108/03/11 文號：桃交停字第10800103221號

列印單位：桃園市政府交通局
退件日 退件原因 索引

序號	催繳單號	車種	車號	被通知人姓名	退件日	退件原因	索引
0495	1020000006407479	汽車	DU-6126	陳○澈	1080219	G查無此人	1D1080220R3(031)
0496	1020000006420530	汽車	DU-6126	陳○澈	1080219	G查無此人	1D1080220R3(097)
0497	1020000006433350	汽車	DU-6126	陳○澈	1080226	G查無此人	1D1080227R2(060)
0498	1020000006469790	汽車	DY-6821	許○璿	1080219	G查無此人	1D1080220R2(016)
0499	1020000006457961	汽車	DZ-4089	陳○奇	1080219	G查無此人	1D1080220R1(091)
0500	1020000006395274	汽車	H2-6816	林○儀	1080212	G查無此人	1D1080212R3(057)
0501	1020000006457994	汽車	HR-7292	古○明	1080212	4遷移不明	1D1080212R1(004)
0502	1020000006458012	汽車	K8-7871	劉○龍	1080212	G查無此人	1D1080212R3(003)
0503	1020000006458051	汽車	LE-1299	勤○精密有限公司 代表人 涂○年	1080212	G查無此人	1D1080212R2(071)
0504	1020000006458060	汽車	LO-0935	劉○均	1080219	G查無此人	1D1080220R2(053)
0505	1020000006458061	汽車	LO-0935	劉○均	1080219	G查無此人	1D1080220R2(055)
0506	1020000006458053	汽車	LO-0935	劉○均	1080226	G查無此人	1D1080227R3(008)
0507	1020000006458090	重機	NS7-483	萬○○亞	1080212	G查無此人	1D1080212R2(095)
0508	1020000006395334	汽車	ON-5702	何○鳳	1080212	G查無此人	1D1080212R3(063)
0509	1020000006420622	汽車	ON-5702	何○鳳	1080219	G查無此人	1D1080220R3(030)
0510	1020000006458121	汽車	QT-0458	林○英	1080226	G查無此人	1D1080227R3(009)
0511	1020000006458146	汽車	RAM-8105	彭○杰	1080219	G查無此人	1D1080220R2(035)
0512	1020000006458148	汽車	RAM-8560	鼎○國際租賃有限公司 代表人 林○韋	1080212	4遷移不明	1D1080212R1(056)
0513	1020000006491425	汽車	RAM-8622	全○小 客車租賃有限公司 代表人 陳○進	1080226	4遷移不明	1D1080227R1(009)
0514	1020000006458151	汽車	RAM-9230	晨○國際租賃有限公司 代表人 黃○凱	1080212	G查無此人	1D1080212R3(029)
0515	1020000006458152	汽車	RAM-9230	晨○國際租賃有限公司 代表人 黃○凱	1080212	G查無此人	1D1080212R3(030)
0516	1020000006469893	汽車	RAM-9230	晨○國際租賃有限公司 代表人 黃○凱	1080219	G查無此人	1D1080220R3(033)
0517	1020000006491487	汽車	RBV-7382	安○國際租賃有限公司 代表人 田○梅	1080226	4遷移不明	1D1080227R1(008)
0518	1020000006491516	汽車	RF-681	信○建材行	1080226	N地址欠詳	1D1080227R3(032)
0519	1020000006469993	汽車	RJ-3790	周○誠	1080219	G查無此人	1D1080220R4(013)
0520	1020000006469995	汽車	S5-8399	張○健	1080219	G查無此人	1D1080220R3(032)
0521	1020000006458424	汽車	UJ-1111	洪○發	1080219	G查無此人	1D1080220R3(044)
0522	1020000006470024	重機	UYA-793	楊○南	1080219	N地址欠詳	1D1080220R4(022)
0523	1020000006491555	輕機	UYA-793	楊○南	1080226	N地址欠詳	1D1080227R3(035)
0524	1020000006458426	汽車	V2-1339	都○娟	1080219	G查無此人	1D1080220R2(058)
0525	1020000006470025	汽車	V2-1339	都○娟	1080219	G查無此人	1D1080220R2(093)
0526	1020000006395547	汽車	V6-3713	江○娟	1080212	G查無此人	1D1080212R3(075)
0527	1020000006407762	汽車	V6-3713	江○娟	1080219	G查無此人	1D1080220R3(072)
0528	1020000006420810	汽車	V6-3713	江○娟	1080226	G查無此人	1D1080227R2(022)
0529	1020000006433608	汽車	V6-3713	江○娟	1080226	G查無此人	1D1080227R2(064)
0530	1020000006458437	汽車	V6-5857	百○食品有限公司 代表人 范○鵬	1080212	N地址欠詳	1D1080212R4(013)
0531	1020000006458438	汽車	V6-5857	百○食品有限公司 代表人 范○鵬	1080212	N地址欠詳	1D1080212R4(012)
0532	1020000006420820	汽車	V9-9663	楊○山	1080226	G查無此人	1D1080227R2(015)

批次：Y1080212
頁碼：0018

縣市:桃園市
頁數:0015

公示桃園市路邊停車費催繳通知單送達名冊
公示已送達清冊
日期:108/03/11文號:桃交停字第10800103221號

到案處所:桃園市政府交通局
序號 催繳單號

被通知人姓名

車號

車種

列印單位:桃園市政府交通局
退件日 退件原因 索引

0533	1020000006491591	汽車	Y2-2671	呂 O 田	1080226	4遷移不明	ID1080227R1(012)
0534	1020000006470067	汽車	ZA-2306	常 O 鐘	1080219	G查無此人	ID1080220R3(066)
0535	1020000006458518	汽車	ZR-5097	葉 O 勇	1080219	G查無此人	ID1080220R2(027)
0536	1020000006470069	汽車	ZR-5097	葉 O 勇	1080219	G查無此人	ID1080220R3(002)

批次: Y1080212
頁碼: 0019

縣市：高雄市
頁數：0001

到案處所：桃園市政府交通局
序號 催繳單號 車種

公示桃園市路邊停車費催繳通知單送達名冊
公示已送達清冊
日期：108/03/11 文號：桃交停字第10800103221號

被通知人姓名	車號	列印單位：桃園市政府交通局	退件日	退件原因	索引
張O娟	0496-TS	1080212	4	遷移不明	ID1080212R1(088)
張O娟	0496-TS	1080212	4	遷移不明	ID1080212R1(096)
張O娟	0496-TS	1080219	G	查無此人	ID1080220R2(077)
張O娟	0496-TS	1080226	G	查無此人	ID1080227R3(002)
張O維	1056-JL	1080212	4	遷移不明	ID1080212R1(065)
江O豪	3237-L5	1080212	G	查無此人	ID1080212R2(038)
江O豪	3237-L5	1080226	4	遷移不明	ID1080227R1(014)
陳O容	3595-DZ	1080226	G	查無此人	ID1080227R3(001)
普O工程行 代表人 曾O德	6180-JU	1080212	4	遷移不明	ID1080212R1(073)
本O堂實業有限公司 代表人 楊O宇	AMP-1296	1080212	G	查無此人	ID1080212R3(019)
誠O企業有限公司 代表人 王O輝	AQU-0506	1080212	4	遷移不明	ID1080212R1(045)
誠O企業有限公司 代表人 王O輝	AQU-0506	1080212	4	遷移不明	ID1080212R1(044)
誠O企業有限公司 代表人 王O輝	AQU-0506	1080219	4	遷移不明	ID1080220R1(026)
誠O企業有限公司 代表人 王O輝	AQU-0506	1080226	4	遷移不明	ID1080227R1(021)
胡O和	AQU-5127	1080226	N	地址欠詳	ID1080227R3(026)
蔡O傑	AVN-1803	1080219	G	查無此人	ID1080220R4(007)
蔡O雀	AVX-5316	1080226	G	查無此人	ID1080227R2(011)
張O惠	AXJ-1369	1080226	4	遷移不明	ID1080227R1(020)
林O	AZZ-2210	1080212	G	查無此人	ID1080212R2(030)
林O	AZZ-2210	1080212	G	查無此人	ID1080212R2(029)
林O	AZZ-2210	1080219	G	查無此人	ID1080220R3(016)

批次：Y1080212
頁碼：0020

縣市:基隆市
頁數:0001

到案處所:桃園市政府交通局
序號 催繳單號 車種

公示桃園市路邊停車費催繳通知單送達名冊
公示已送達清冊
日期:108/03/11文號:桃交停字第10800103221號

列印單位:桃園市政府交通局
退件日 退件原因 索引

序號	催繳單號	車種	車號	被通知人姓名	代表人	唐○文	唐○文	唐○文	簡○發	陳○義	陳○義	左○偉	林○棟	林○棟	翁○琴	古○玉	白○芯	李○蒲	莊○瑞	1080212	G查無此人	ID1080212R2(041)
0001	1020000006452912	汽車	1273-DW	鄭○超	好○股份有限公司	代表人	唐○文	唐○文	唐○文	唐○文	唐○文	唐○文	唐○文	唐○文	唐○文	唐○文	唐○文	唐○文	唐○文	1080212	G查無此人	ID1080212R1(100)
0002	1020000006454383	汽車	7493-PK	好○股份有限公司	代表人	唐○文	唐○文	唐○文	唐○文	唐○文	唐○文	唐○文	唐○文	唐○文	唐○文	唐○文	唐○文	唐○文	唐○文	1080219	4遷移不明	ID1080220R1(073)
0003	1020000006467899	汽車	7493-PK	好○股份有限公司	代表人	唐○文	唐○文	唐○文	唐○文	唐○文	唐○文	唐○文	唐○文	唐○文	唐○文	唐○文	唐○文	唐○文	唐○文	1080226	4遷移不明	ID1080227R1(040)
0004	1020000006489576	汽車	7493-PK	好○股份有限公司	代表人	唐○文	唐○文	唐○文	唐○文	唐○文	唐○文	唐○文	唐○文	唐○文	唐○文	唐○文	唐○文	唐○文	唐○文	1080212	4遷移不明	ID1080212R2(006)
0005	1020000006454657	汽車	8559-JT	國○工程有限公司	代表人	簡○發	簡○發	簡○發	簡○發	簡○發	簡○發	簡○發	簡○發	簡○發	簡○發	簡○發	簡○發	簡○發	簡○發	1080212	4遷移不明	ID1080212R1(023)
0006	1020000006455925	汽車	ALC-9051	陳○義	陳○義	陳○義	陳○義	陳○義	陳○義	陳○義	陳○義	陳○義	陳○義	陳○義	陳○義	陳○義	陳○義	陳○義	陳○義	1080212	4遷移不明	ID1080212R1(098)
0007	1020000006455926	汽車	ALC-9051	陳○義	陳○義	陳○義	陳○義	陳○義	陳○義	陳○義	陳○義	陳○義	陳○義	陳○義	陳○義	陳○義	陳○義	陳○義	陳○義	1080226	G查無此人	ID1080227R1(086)
0008	1020000006490318	汽車	ALC-9561	左○偉	左○偉	左○偉	左○偉	左○偉	左○偉	左○偉	左○偉	左○偉	左○偉	左○偉	左○偉	左○偉	左○偉	左○偉	左○偉	1080212	G查無此人	ID1080212R2(040)
0009	1020000006456769	汽車	ASL-5572	林○棟	林○棟	林○棟	林○棟	林○棟	林○棟	林○棟	林○棟	林○棟	林○棟	林○棟	林○棟	林○棟	林○棟	林○棟	林○棟	1080219	G查無此人	ID1080220R2(017)
0010	1020000006469118	汽車	ASL-5572	林○棟	林○棟	林○棟	林○棟	林○棟	林○棟	林○棟	林○棟	林○棟	林○棟	林○棟	林○棟	林○棟	林○棟	林○棟	林○棟	1080219	4遷移不明	ID1080220R1(072)
0011	1020000006469230	汽車	ATX-3173	翁○琴	翁○琴	翁○琴	翁○琴	翁○琴	翁○琴	翁○琴	翁○琴	翁○琴	翁○琴	翁○琴	翁○琴	翁○琴	翁○琴	翁○琴	翁○琴	1080212	G查無此人	ID1080212R2(028)
0012	1020000006457084	汽車	AUH-6250	古○玉	古○玉	古○玉	古○玉	古○玉	古○玉	古○玉	古○玉	古○玉	古○玉	古○玉	古○玉	古○玉	古○玉	古○玉	古○玉	1080212	4遷移不明	ID1080212R1(022)
0013	1020000006457457	汽車	AXB-7771	白○芯	白○芯	白○芯	白○芯	白○芯	白○芯	白○芯	白○芯	白○芯	白○芯	白○芯	白○芯	白○芯	白○芯	白○芯	白○芯	1080212	G查無此人	ID1080212R2(032)
0014	1020000006458172	汽車	RAS-8206	李○蒲	李○蒲	李○蒲	李○蒲	李○蒲	李○蒲	李○蒲	李○蒲	李○蒲	李○蒲	李○蒲	李○蒲	李○蒲	李○蒲	李○蒲	李○蒲	1080212	G查無此人	ID1080212R1(099)
0015	1020000006458442	汽車	V7-2580	莊○瑞	莊○瑞	莊○瑞	莊○瑞	莊○瑞	莊○瑞	莊○瑞	莊○瑞	莊○瑞	莊○瑞	莊○瑞	莊○瑞	莊○瑞	莊○瑞	莊○瑞	莊○瑞	1080212	4遷移不明	ID1080212R1(099)

批次: Y1080212
頁碼: 0021

批次: Y1080212
頁碼: 0022

縣市：新北市
頁數：0001

到案處所：桃園市政府交通局
序號 催繳單號 車種

公示桃園市路邊停車費催繳通知單送達名冊
公示已送達清冊
日期：108/03/11 文號：桃交停字第10800103221號

被通知人姓名

車號

列印單位：桃園市政府交通局
退件日 退件原因 索引

0001	1020000006452618	汽車	林O廷	1080212	4遷移不明	1080212R1(075)
0002	1020000006452619	汽車	林O廷	1080212	4遷移不明	1080212R1(072)
0003	1020000006466967	汽車	林O廷	1080219	4遷移不明	1080220R1(076)
0004	1020000006488718	汽車	林O廷	1080226	4遷移不明	1080227R1(061)
0005	1020000006488730	汽車	郭O婷	1080226	4遷移不明	1080227R1(052)
0006	1020000006452760	汽車	楊O甄	1080219	G查無此人	1080220R2(044)
0007	1020000006452761	汽車	楊O甄	1080219	G查無此人	1080220R2(045)
0008	1020000006488789	汽車	楊O甄	1080226	G查無此人	1080227R3(024)
0009	1020000006452851	汽車	李O華	1080212	G查無此人	1080212R3(081)
0010	1020000006467104	汽車	利O社	1080219	4遷移不明	1080220R1(061)
0011	1020000006467117	汽車	張O雲	1080219	G查無此人	1080220R3(012)
0012	1020000006488854	汽車	張O雲	1080226	G查無此人	1080227R1(092)
0013	1020000006453049	汽車	鄭O雄	1080212	G查無此人	1080212R2(017)
0014	1020000006453050	汽車	鄭O雄	1080212	G查無此人	1080212R2(018)
0015	1020000006488926	汽車	鄭O雄	1080226	G查無此人	1080227R1(099)
0016	1020000006453125	汽車	黃O艷	1080212	G查無此人	1080212R2(089)
0017	1020000006453126	汽車	黃O艷	1080212	G查無此人	1080212R2(088)
0018	1020000006467246	汽車	黃O艷	1080219	G查無此人	1080220R3(018)
0019	1020000006488974	汽車	大O雞鴨行有限公司 代表人 林O惠	1080226	N地址欠詳	1080227R3(033)
0020	1020000006467283	汽車	前O東方科技工程有限公司 代表人 王O岑	1080219	4遷移不明	1080220R1(007)
0021	1020000006467301	汽車	楊O和	1080219	G查無此人	1080220R2(078)
0022	1020000006488999	汽車	楊O和	1080226	G查無此人	1080227R2(044)
0023	1020000006453291	汽車	林O成	1080212	4遷移不明	1080212R1(093)
0024	1020000006467378	汽車	林O玉	1080219	G查無此人	1080220R3(086)
0025	1020000006467402	汽車	曾O運	1080219	G查無此人	1080220R3(077)
0026	1020000006453452	汽車	林O雲	1080212	4遷移不明	1080212R1(030)
0027	1020000006489171	汽車	張O煌	1080226	G查無此人	1080227R2(078)
0028	1020000006467492	汽車	譚O維	1080219	4遷移不明	1080220R1(077)
0029	1020000006489186	汽車	譚O維	1080226	4遷移不明	1080227R1(060)
0030	1020000006453626	汽車	雨O印刷股份有限公司 代表人 劉O琴	1080212	N地址欠詳	1080212R3(099)
0031	1020000006453627	汽車	雨O印刷股份有限公司 代表人 劉O琴	1080212	N地址欠詳	1080212R3(100)
0032	1020000006467505	汽車	雨O印刷股份有限公司 代表人 劉O琴	1080219	N地址欠詳	1080220R4(020)
0033	1020000006489209	汽車	雨O印刷股份有限公司 代表人 劉O琴	1080226	N地址欠詳	1080227R3(034)
0034	1020000006489229	汽車	呂O信	1080226	G查無此人	1080227R3(022)
0035	1020000006489239	汽車	鄭O仁	1080226	4遷移不明	1080227R1(059)
0036	1020000006453798	汽車	彼O福創意有限公司 代表人 蘇O朋	1080212	G查無此人	1080212R2(025)
0037	1020000006467589	汽車	彼O福創意有限公司 代表人 蘇O朋	1080219	G查無此人	1080220R1(084)
0038	1020000006489303	汽車	彼O福創意有限公司 代表人 蘇O朋	1080226	4遷移不明	1080227R1(042)

批次：Y1080212
頁碼：0023

縣市:新北市
頁數:0002

到案處所:桃園市政府交通局
序號 催繳單號 車種

公示桃園市路邊停車費催繳通知單送達名冊
公示已送達清冊
日期:108/03/11文號:桃交停字第10800103221號

列印單位:桃園市政府交通局
退件日 退件原因 索引

0039	1020000006453956	汽車	5977-V5	胡○國	被通知人姓名	1080212	4遷移不明	1080212R2(011)
0040	1020000006453975	汽車	5E-7526	劉○郎		1080212	G查無此人	1080212R3(021)
0041	1020000006453987	汽車	5H-4892	劉○矜		1080219	G查無此人	1080220R2(033)
0042	1020000006393106	汽車	6063-PE	楊○士		1080212	G查無此人	1080212R2(036)
0043	1020000006489438	汽車	6403-YC	達○國	國際開發針織有限公司 代表人 葉○文	1080226	4遷移不明	1080227R1(025)
0044	1020000006467781	汽車	6755-K7	張○涵		1080219	4遷移不明	1080220R1(068)
0045	1020000006454368	汽車	7405-EP	陳○賢		1080226	G查無此人	1080227R2(079)
0046	1020000006454371	汽車	7426-VF	蔣○佃		1080212	G查無此人	1080212R3(056)
0047	1020000006454423	汽車	7660-B6	呂○儀		1080219	4遷移不明	1080220R1(050)
0048	1020000006418545	汽車	7773-KS	劉○淑貞		1080226	G查無此人	1080227R3(010)
0049	1020000006489608	汽車	7777-PG	宇○科	科技股份有限公司 代表人 孫○軒	1080226	4遷移不明	1080227R1(044)
0050	1020000006454479	汽車	7897-L5	林○健		1080212	4遷移不明	1080212R1(041)
0051	1020000006467950	汽車	7970-YE	廖○聖		1080219	G查無此人	1080220R2(087)
0052	1020000006489652	汽車	7N-0197	張○消		1080226	4遷移不明	1080227R1(035)
0053	1020000006454649	汽車	8508-TM	蔡○伸		1080226	G查無此人	1080227R1(080)
0054	1020000006454736	汽車	8853-G3	林○薇		1080212	4遷移不明	1080212R1(091)
0055	1020000006489740	汽車	8853-G3	林○薇		1080226	G查無此人	1080227R3(003)
0056	1020000006468081	汽車	8B-6045	林○賢		1080219	4遷移不明	1080220R1(037)
0057	1020000006468111	汽車	9068-A6	謝○誠		1080219	4遷移不明	1080220R1(036)
0058	1020000006454910	汽車	9350-HK	鄒○宇		1080212	4遷移不明	1080212R1(092)
0059	1020000006468191	汽車	9758-YZ	陳○希		1080219	G查無此人	1080220R4(015)
0060	1020000006489865	汽車	9838-KQ	陳○鴻		1080226	G查無此人	1080227R3(019)
0061	1020000006468218	汽車	9979-U8	許○昀		1080219	G查無此人	1080220R3(017)
0062	1020000006489925	汽車	AAC-1318	景○工	程有限公司 代表人 黃○春	1080226	4遷移不明	1080227R1(013)
0063	1020000006455128	汽車	AAQ-5757	銘○	汽車修理廠 代表人 黃○賢	1080219	4遷移不明	1080220R1(047)
0064	1020000006489956	汽車	AAR-3890	簡○卿		1080226	G查無此人	1080227R2(013)
0065	1020000006455155	汽車	AAT-1087	蔡○正		1080212	G查無此人	1080212R3(008)
0066	1020000006468291	汽車	AAT-1087	蔡○正		1080219	G查無此人	1080220R3(019)
0067	1020000006490006	汽車	ABK-7567	鍾○		1080226	G查無此人	1080227R3(004)
0068	1020000006490064	汽車	AFK-2903	特○	源克有限公司 代表人 李○慈	1080226	4遷移不明	1080227R1(037)
0069	1020000006455398	汽車	AFM-0163	三○	數位有限公司 代表人 元○	1080212	4遷移不明	1080212R1(006)
0070	1020000006419101	汽車	AFM-5691	鄧○		1080219	G查無此人	1080220R3(073)
0071	1020000006455451	汽車	AGA-1661	志○	工程有限公司 代表人 林○祥	1080212	G查無此人	1080212R2(057)
0072	1020000006455452	汽車	AGA-1661	志○	工程有限公司 代表人 林○祥	1080212	G查無此人	1080212R2(058)
0073	102000000648458	汽車	AGA-1661	志○	工程有限公司 代表人 林○祥	1080219	G查無此人	1080220R2(011)
0074	1020000006490102	汽車	AGA-1661	志○	工程有限公司 代表人 林○祥	1080226	G查無此人	1080227R2(018)
0075	1020000006468469	汽車	AGF-9856	蘇○倫		1080226	N地址欠詳	1080227R3(027)
0076	1020000006455481	汽車	AGH-3937	沈○鈴		1080212	G查無此人	1080212R3(015)

批次: Y1080212
頁碼: 0024

220

縣市：新北市
頁數：0004

縣市：新北市
頁數：0004

到案處所：桃園市政府交通局
序號 催繳單號 車種

被通知人姓名

車號

日期：108/03/11 文號：桃交停字第10800103221號
公示已送達清單

公示桃園市路邊停車費催繳通知單送達名冊

列印單位：桃園市政府交通局
退件日 退件原因 索引

0115	1020000006469514	汽車	AXK-2103	江 O 棟	1080219	G 查無此人	ID1080220R3(076)
0116	1020000006469523	汽車	AXL-3295	黃 O 雄	1080219	G 查無此人	ID1080220R2(076)
0117	1020000006457549	汽車	AXV-8365	張 O 宇	1080212	4 遷移不明	ID1080212R1(085)
0118	1020000006457575	汽車	AYB-2020	徐 O 恩	1080219	G 查無此人	ID1080220R2(032)
0119	1020000006457606	汽車	AYC-1838	林 O 君	1080212	G 查無此人	ID1080212R3(007)
0120	1020000006469711	汽車	AZN-3622	許 O 珊	1080219	4 遷移不明	ID1080220R1(075)
0121	1020000006491235	汽車	AZN-3622	許 O 珊	1080226	4 遷移不明	ID1080227R1(072)
0122	1020000006457860	汽車	BAL-0632	蘇 O 惠	1080212	4 遷移不明	ID1080212R1(080)
0123	1020000006457918	汽車	CX-0600	張 O 標	1080212	G 查無此人	ID1080212R2(046)
0124	1020000006469777	汽車	DL-5397	林 O 旺	1080219	4 遷移不明	ID1080220R1(079)
0125	1020000006491345	汽車	K9-2862	漢 O 科技新媒體有限公司 代表人 黃 O 彬	1080226	4 遷移不明	ID1080227R1(039)
0126	1020000006458054	汽車	LH-2676	官 O 長	1080212	4 遷移不明	ID1080212R1(086)
0127	1020000006469854	汽車	LO-4652	張 O 清	1080226	G 查無此人	ID1080227R3(013)
0128	1020000006458101	汽車	P7-7192	陳 O 明	1080212	4 遷移不明	ID1080212R1(081)
0129	1020000006458123	汽車	QT-1790	張 O 忠	1080212	G 查無此人	ID1080212R3(023)
0130	1020000006491498	汽車	RCB-5105	前 O 東方科技工程有限公司 代表人 王 O 蓉	1080226	4 遷移不明	ID1080227R1(041)
0131	1020000006491522	汽車	T3-0268	林 O 鳳	1080226	G 查無此人	ID1080227R3(025)
0132	1020000006470022	汽車	U9-7037	賴 O 章	1080226	4 遷移不明	ID1080227R1(028)
0133	1020000006470071	汽車	ZV-4943	趙 O 揚	1080219	G 查無此人	ID1080220R2(034)

批次：Y1080212
頁碼：0026

縣市:新竹市
頁數:0001

公示桃園市路邊停車費催繳通知單送達名冊
公示已送達清冊
日期:108/03/11文號:桃交停字第10800103221號

到案處所:桃園市政府交通局
序號 催繳單號

被通知人姓名

車號

車種

列印單位:桃園市政府交通局
退件日 退件原因 索引

0001	1020000006454590	汽車	8159-99	尙O租賃有限公司	代表人 杜O明雪	1080212	4遷移不明	1DI080212R1(039)
0002	1020000006454591	汽車	8159-99	尙O租賃有限公司	代表人 杜O明雪	1080212	4遷移不明	1DI080212R1(040)
0003	1020000006468536	汽車	AHE-1105	楊O絃		1080219	4遷移不明	1DI080220R1(019)
0004	1020000006455657	汽車	AHP-7727	林O源		1080212	4遷移不明	1DI080212R1(090)
0005	1020000006457225	汽車	AUQ-9990	宋O育		1080212	G查無此人	1DI080212R2(066)
0006	1020000006469601	汽車	AYE-5860	林O宇		1080219	4遷移不明	1DI080220R1(025)

批次: Y1080212
頁碼: 0027

縣市：新竹縣
頁數：0001

縣案處所：桃園市政府交通局
序號 催繳單號
日期：108/03/11 文號：桃交停字第10800103221號
公示已送達清單
公示桃園市路邊停車費催繳通知單送達名冊

序號	催繳單號	車種	車號	被通知人姓名	列印單位：桃園市政府交通局 退件日 退件原因 索引
0001	1020000006405158	汽車	3F-3038	林O輝	1080219 G查無此人 ID1080220R2(009)
0002	1020000006453725	汽車	4882-NT	彭O春	1080212 4遷移不明 ID1080212R2(005)
0003	1020000006467547	汽車	4882-NT	彭O春	1080219 4遷移不明 ID1080220R1(057)
0004	1020000006489260	汽車	4882-NT	彭O春	1080226 4遷移不明 ID1080227R1(038)
0005	1020000006453885	汽車	5708-L6	陳O娟	1080212 G查無此人 ID1080212R2(022)
0006	1020000006405512	汽車	6L-9726	宋O珍	1080219 G查無此人 ID1080220R2(038)
0007	1020000006454509	汽車	7A-7193	宋O川	1080212 G查無此人 ID1080212R2(021)
0008	1020000006431835	汽車	ABN-3035	何O芸	1080226 4遷移不明 ID1080227R1(065)
0009	1020000006468451	汽車	AFP-3800	溫O瑜	1080226 4遷移不明 ID1080227R1(066)
0010	1020000006419145	汽車	AGH-5050	戴O蕙	1080219 G查無此人 ID1080220R2(039)
0011	1020000006456098	汽車	ALY-8557	新O微創文化有限公司 代表人 李O樺	1080212 4遷移不明 ID1080212R2(007)
0012	1020000006456099	汽車	ALY-8557	新O微創文化有限公司 代表人 李O樺	1080212 4遷移不明 ID1080212R2(008)
0013	1020000006459048	汽車	ARM-0132	徐O昌	1080219 4遷移不明 ID1080220R1(056)
0014	1020000006490825	汽車	AUE-7963	余O儒	1080226 4遷移不明 ID1080227R1(017)
0015	1020000006457055	汽車	AUE-9035	游O瑜	1080212 N地址欠詳 ID1080212R4(009)
0016	102000000649306	汽車	AUJ-9672	蔡O淦	1080219 G查無此人 ID1080220R3(065)
0017	1020000006420195	汽車	AWK-1597	宋O增	1080219 G查無此人 ID1080220R2(010)
0018	1020000006457677	汽車	AYF-9608	黃O銘	1080212 G查無此人 ID1080212R2(055)
0019	1020000006469627	汽車	AYF-9608	黃O銘	1080219 G查無此人 ID1080220R2(007)
0020	1020000006469648	汽車	AYG-9182	吳O萍	1080219 G查無此人 ID1080220R3(053)
0021	1020000006458003	汽車	JZ-2269	張O豐	1080212 4遷移不明 ID1080212R1(043)
0022	1020000006458063	汽車	LO-8440	禮O企業社 代表人 范O興	1080212 4遷移不明 ID1080212R1(042)
0023	1020000006491421	汽車	RAM-1382	豐O國際租賃有限公司 代表人 張O萍	1080226 G查無此人 ID1080227R1(081)
0024	1020000006458209	汽車	RBF-6692	豐O國際租賃有限公司 代表人 張O萍	1080212 4遷移不明 ID1080212R2(004)
0025	1020000006458461	汽車	W2-9196	陳O璜	1080212 G查無此人 ID1080212R2(020)

批次：Y1080212
頁碼：0028

縣市:嘉義縣
頁數:0001

頁數: 0001

到案處所:桃園市政府交通局
序號 催繳單號 車種

序號 催繳單號

車種

0001 1020000006467081

汽車

冊達送達單通知費停車邊路市園桃公示

送達済用
公示已送達済用

日期:108/03/11文號:桃交停字第10800103221號

被通知人姓名

車號

0889-JY 李O道

列印單位:桃園市政府交通局
退件日 退件原因 索引

退件日 退件原因 索引

1080219 4遷移不明 1

批次: Y1080212
頁碼: 0029

頁碼: 0029

縣市:彰化縣
頁數:0001

頁數: 0001

冊送達已公示

送達済用
公示已送達済用

日期:108/03/11文號:桃交停字第10800103221號

到案處所:桃園市政府交通局 車種

序號 催繳單號

車種

車號

被通知人姓名

列印單位：桃園市政府交通局
退件日 退件原因 索引

退件日 退件原因 索引

0001	1020000006452943	汽車	1457-FV	陳O欣
0002	1020000006455446	汽車	AFS-3986	莊O宗

0002 102000006455446 汽車 AFS-3986 莊O宗

1080212	4遷移不明	1D1080212R1(067)
1080212	G査無此人	1D1080212R2(090)

1080212 G查無此人 1D1080212R2(090)

批次: Y1080212
頁碼: 0030

頁碼: 0030

縣市：臺中市
頁數：0001

到案處所：桃園市政府交通局
序號 催繳單號 車種

公示桃園市路邊停車費催繳通知單送達名冊
公示已送達清單
日期：108/03/11 文號：桃交停字第10800103221號

列印單位：桃園市政府交通局
退件日 退件原因 索引

序號	催繳單號	車種	車號	被通知人姓名	代表人	退件原因	索引
0001	1020000006467083	汽車	0901-FX	林○娥		G查無此人	1D1080220R3(038)
0002	1020000006488827	汽車	0976-SJ	太○勞安有限公司	代表人 葉○櫻	N地址欠詳	1D1080227R3(028)
0003	1020000006453274	汽車	2977-ZJ	吉○防火企業行	代表人 劉○良	4遷移不明	1D1080212R1(020)
0004	1020000006467360	汽車	2P-3626	涂○德		4遷移不明	1D1080227R1(069)
0005	1020000006453571	汽車	3G-6369	楊○安		G查無此人	1D1080212R3(054)
0006	1020000006453760	汽車	5125-YJ	林○琳		4遷移不明	1D1080212R1(024)
0007	1020000006454045	汽車	6065-KR	陳○彰		G查無此人	1D1080212R2(043)
0008	1020000006455445	汽車	AFS-2862	元○生物科技有限公司	代表人 吳○成	N地址欠詳	1D1080212R4(006)
0009	1020000006490351	汽車	ALL-6502	蔡○勝		G查無此人	1D1080227R2(095)
0010	1020000006189831	汽車	APH-5790	陳○君		G查無此人	1D1080227R3(007)
0011	1020000006490548	汽車	APS-9180	郭○翎		G查無此人	1D1080227R2(050)
0012	1020000006456810	汽車	ASP-8886	梁○淳		G查無此人	1D1080220R2(056)
0013	1020000006456814	汽車	ASQ-9531	施○真		4遷移不明	1D1080212R1(084)
0014	1020000006456822	汽車	ASU-1387	韓○盈		G查無此人	1D1080212R3(055)
0015	1020000006469219	汽車	ATV-7810	林○樑		G查無此人	1D1080220R3(054)
0016	1020000006457226	汽車	AUR-2629	嘉○企業行	代表人 簡○鳳	4遷移不明	1D1080212R1(049)
0017	1020000006457231	汽車	AUT-9315	黃○偉		G查無此人	1D1080212R3(035)
0018	1020000006457422	汽車	AWQ-0275	蕭○俊		N地址欠詳	1D1080212R4(011)
0019	1020000006469526	汽車	AXL-7857	鴻○工程行	代表人 李○承	4遷移不明	1D1080220R1(040)
0020	1020000006469579	汽車	AYB-7230	蘇○熙		4遷移不明	1D1080220R1(080)
0021	1020000006469888	汽車	R6-0873	太○勞安有限公司	代表人 葉○櫻	N地址欠詳	1D1080220R4(023)
0022	1020000006469926	汽車	RBH-6787	羅○宸		N地址欠詳	1D1080220R4(018)

批次：Y1080212
頁碼：0031

縣市：臺北市
頁數：0001

到案處所：桃園市政府交通局
序號 催繳單號 車種

公示桃園市路邊停車費催繳通知單送達名冊
公示已送達清冊
日期：108/03/11 文號：桃交停字第10800103221號

序號	催繳單號	車種	車號	被通知人姓名	列印單位：桃園市政府交通局 退件日 退件原因 索引
0001	1020000006452615	汽車	0002-DF	陳○騰	1080212 G查無此人 ID1080212R2(065)
0002	1020000006452691	汽車	0266-X3	林○利	1080219 4遷移不明 ID1080220R1(015)
0003	1020000006466999	汽車	0281-VH	考○社股份有限公司 代表人 陳○凌	1080219 G查無此人 ID1080220R3(057)
0004	1020000006452890	汽車	1176-W3	潘○文	1080212 G查無此人 ID1080212R3(012)
0005	1020000006467127	汽車	1292-J6	黃○順	1080226 G查無此人 ID1080227R2(029)
0006	1020000006453048	汽車	1952-H8	泓○企業有限公司 代表人 陳○政	1080212 G查無此人 ID1080212R2(047)
0007	1020000006453061	汽車	2017-ZW	上○科技股份有限公司 代表人 汪○宏	1080212 G查無此人 ID1080212R2(048)
0008	1020000006453175	汽車	2529-TK	陳○勳	1080226 4遷移不明 ID1080227R1(071)
0009	1020000006453297	汽車	2E-5926	徐○美	1080212 4遷移不明 ID1080212R1(048)
0010	1020000006489037	汽車	2E-5926	徐○美	1080226 G查無此人 ID1080227R2(042)
0011	1020000006453320	汽車	2T-6736	萬○企業社 代表人 邱○凱	1080212 G查無此人 ID1080212R3(006)
0012	1020000006489050	汽車	2T-6736	萬○企業社 代表人 邱○凱	1080226 G查無此人 ID1080227R2(009)
0013	1020000006489072	汽車	3180-WR	諾○斯	1080226 4遷移不明 ID1080227R1(064)
0014	1020000006467399	汽車	3339-M8	振○園藝有限公司 代表人 陳○龍	1080219 4遷移不明 ID1080220R1(069)
0015	1020000006467438	汽車	3739-ZR	詹○華	1080219 G查無此人 ID1080220R3(007)
0016	1020000006453590	汽車	3Q-4615	李○旺	1080212 G查無此人 ID1080212R3(082)
0017	1020000006467494	汽車	3Q-4615	李○旺	1080219 G查無此人 ID1080220R1(082)
0018	1020000006489188	汽車	3Q-4615	李○旺	1080226 G查無此人 ID1080227R2(051)
0019	1020000006467538	汽車	4722-QV	翁○明	1080219 G查無此人 ID1080220R2(073)
0020	1020000006453747	汽車	5077-KL	黃○齡	1080212 G查無此人 ID1080212R2(024)
0021	1020000006453748	汽車	508-9A	旨○搬家貨運有限公司 代表人 李○浩	1080212 4遷移不明 ID1080212R1(021)
0022	1020000006453889	汽車	5723-J3	郝○文律師事務所	1080212 G查無此人 ID1080212R3(044)
0023	1020000006453912	汽車	5805-W6	顏○云	1080219 4遷移不明 ID1080220R1(044)
0024	1020000006453966	汽車	5C-1030	宋○重	1080212 G查無此人 ID1080212R3(024)
0025	1020000006453967	汽車	5C-1030	宋○重	1080212 G查無此人 ID1080212R3(025)
0026	1020000006454062	汽車	6137-TN	關○夫	1080212 4遷移不明 ID1080212R1(027)
0027	1020000006454241	汽車	6A-2279	沈○毅	1080212 G查無此人 ID1080212R2(044)
0028	1020000006467827	汽車	6T-7675	龍○毅	1080219 4遷移不明 ID1080220R1(005)
0029	1020000006467878	汽車	7335-LC	天○環球生技股份有限公司 代表人 周○人	1080219 G查無此人 ID1080220R4(006)
0030	1020000006489564	汽車	7335-LC	天○環球生技股份有限公司 代表人 周○人	1080226 G查無此人 ID1080227R3(023)
0031	1020000006454684	汽車	8632-M5	賴○煜	1080212 G查無此人 ID1080212R2(045)
0032	1020000006455157	汽車	AAT-3133	蕭○修	1080212 4遷移不明 ID1080212R1(007)
0033	1020000006490086	汽車	AFN-3953	江○豐	1080226 G查無此人 ID1080227R2(043)
0034	1020000006455531	汽車	AGS-3215	徑○行銷股份有限公司 代表人 余○	1080212 4遷移不明 ID1080212R1(025)
0035	1020000006455555	汽車	AGW-6358	九○企業有限公司 代表人 楊○菁	1080212 4遷移不明 ID1080212R1(011)
0036	1020000006468602	汽車	AJJ-6985	寶○鑫建設有限公司 代表人 周○瑜	1080219 4遷移不明 ID1080220R1(054)
0037	1020000006455722	汽車	AJM-9390	李○逸	1080212 4遷移不明 ID1080212R2(009)
0038	1020000006455888	汽車	AKX-5137	邱○霖	1080219 4遷移不明 ID1080220R1(014)

批次：Y1080212

頁碼：0032

縣市：臺北市
頁數：0002

到案處所：桃園市政府交通局
序號 催繳單號 車種

公示桃園市路邊停車費催繳通知單送達名冊
公示已送達清單
日期：108/03/11 文號：桃交停字第10800103221號

車號	被通知人姓名	列印單位：桃園市政府交通局 退件日 退件原因 索引
0039 1020000006455889 汽車	邱○霖	1080219 4遷移不明 ID1080220R1(018)
0040 1020000006468701 汽車	林○松	1080219 G查無此人 ID1080220R3(011)
0041 1020000006455898 汽車	張○翔	1080212 4遷移不明 ID1080212R1(047)
0042 1020000006490461 汽車	台○金爸爸餐飲股份有限公司 代表人 李○鈞	1080226 4遷移不明 ID1080227R1(001)
0043 1020000006468880 汽車	竣○企業有限公司 代表人 葉○枝	1080219 G查無此人 ID1080220R1(083)
0044 1020000006468916 汽車	興○農藥科技股份有限公司 代表人 劉○銀	1080219 4遷移不明 ID1080220R1(009)
0045 1020000006456566 汽車	林○權	1080212 4遷移不明 ID1080212R1(028)
0046 1020000006456601 汽車	蔡○斯冰雪運動事業有限公司 代表人 張○勝	1080212 G查無此人 ID1080212R2(049)
0047 1020000006469089 汽車	皇○工程行 代表人 林○鴻	1080219 4遷移不明 ID1080220R1(006)
0048 1020000006456899 汽車	謝○喜	1080212 G查無此人 ID1080212R3(033)
0049 1020000006456950 汽車	董○和	1080219 4遷移不明 ID1080212R2(039)
0050 1020000006456997 汽車	董○和	1080212 G查無此人 ID1080220R1(017)
0051 1020000006456998 汽車	董○和	1080219 4遷移不明 ID1080220R1(016)
0052 1020000006469242 汽車	董○和	1080226 4遷移不明 ID1080227R1(067)
0053 1020000006457125 汽車	柏○科技物流股份有限公司 代表人 藍○國	1080212 G查無此人 ID1080212R3(020)
0054 1020000006490864 汽車	輝○貿易有限公司 代表人 藍○國	1080226 4遷移不明 ID1080227R1(062)
0055 1020000006457441 汽車	輝○貿易有限公司 代表人 黃○嘉	1080212 G查無此人 ID1080212R2(023)
0056 1020000006469479 汽車	輝○貿易有限公司 代表人 黃○嘉	1080219 4遷移不明 ID1080220R1(008)
0057 1020000006420239 汽車	廖○娟	1080219 G查無此人 ID1080220R2(014)
0058 1020000006491043 汽車	威○建材實業有限公司 代表人 許○煥	1080226 4遷移不明 ID1080227R1(024)
0059 1020000006433090 汽車	簡○財	1080226 G查無此人 ID1080227R1(098)
0060 1020000006457572 汽車	文○印刷文具有限公司 代表人 李○銀	1080212 N地址欠詳 ID1080212R4(007)
0061 1020000006469607 汽車	必○克國際有限公司 代表人 徐○玲	1080219 4遷移不明 ID1080220R1(074)
0062 1020000006457785 汽車	沈○	1080212 G查無此人 ID1080212R2(072)
0063 1020000006457998 汽車	林○雅	1080212 G查無此人 ID1080212R3(011)
0064 1020000006491435 汽車	曾○婷	1080226 4遷移不明 ID1080227R1(043)
0065 1020000006458195 汽車	吳○室內裝修設計工程有限公司 代表人 蔡○琦	1080212 G查無此人 ID1080212R3(045)
0066 1020000006458319 汽車	七○餐廳 代表人 陳○香	1080212 4遷移不明 ID1080212R1(037)
0067 1020000006469975 汽車	鑫○勢國際資本股份有限公司 代表人 李○霖	1080219 4遷移不明 ID1080220R1(071)
0068 1020000006458370 汽車	潘○文	1080212 G查無此人 ID1080212R3(013)
0069 1020000006469999 汽車	潘○文	1080219 G查無此人 ID1080220R3(037)
0070 1020000006458382 汽車	張○源自營計程車行	1080212 G查無此人 ID1080212R2(042)
0071 1020000006458414 汽車	康○璋	1080212 G查無此人 ID1080212R3(014)
0072 1020000006458415 汽車	康○璋	1080212 G查無此人 ID1080212R3(096)
0073 1020000006470017 汽車	康○璋	1080219 G查無此人 ID1080220R3(003)
0074 1020000006491549 汽車	康○璋	1080226 G查無此人 ID1080227R3(018)
0075 1020000006491593 汽車	永○總業有限公司 代表人 鄭○利	1080226 4遷移不明 ID1080227R1(048)

批次：Y1080212
頁碼：0033

縣市:臺東縣		公示桃園市路邊停車費催繳通知單送達名冊		列印單位:桃園市政府交通局	
頁數:0001		公示已送達清冊		退件日 退件原因 索引	
到案處所:桃園市政府交通局		日期:108/03/11文號:桃交停字第10800103221號		1080212 4遷移不明 ID1080212R1 (062)	
序號	催繳單號	車種	車號	被通知人姓名	1080212 4遷移不明 ID1080212R1 (063)
0001	1020000006455393	汽車	AFK-9921	徐 O 駿	
0002	1020000006455394	汽車	AFK-9921	徐 O 駿	
					批次: Y1080212
					頁碼: 0034

縣市：臺南市
頁數：0001

到案處所：桃園市政府交通局
序號 催繳單號 車種

公示桃園市路邊停車費催繳通知單送達名冊
公示已送達清冊
日期：108/03/11 文號：桃交停字第10800103221號

被通知人姓名

車號

列印單位：桃園市政府交通局
退件日 退件原因 索引

0001	1020000006452906	汽車	孫 O 芬	1080212	4遷移不明	ID1080212R1(060)
0002	102000000645315	汽車	德 O 工程有限公司 代表人 陳 O 雯	1080212	G查無此人	ID1080212R2(027)
0003	1020000006490392	汽車	翁 O 鈞	1080226	4遷移不明	ID1080227R1(049)
0004	1020000006456260	汽車	鄭 O 誠	1080212	4遷移不明	ID1080212R1(031)
0005	1020000006468873	汽車	鄭 O 誠	1080219	4遷移不明	ID1080220R1(004)
0006	1020000006456306	汽車	郭 O 伯	1080212	4遷移不明	ID1080212R1(097)
0007	1020000006490897	汽車	江 O 蘭	1080226	4遷移不明	ID1080227R1(005)

批次：Y1080212
頁碼：0035

列印單位:桃園市政府交通局
退件日 退件原因 索引
1080219 4遷移不明 1D1080220R1 (046)

G P N
2010400286

刊 名：桃園市政府公報
 刊期頻率：每月十五及三十日發行（遇例假日順延一日）
 出版機關：桃園市政府
 編 者：桃園市政府秘書處
 地 址：桃園市桃園區縣府路一號
 電 話：(03)3376697
 網 址：<http://gazette.tycg.gov.tw/TYBulletin>
 出版日期：108 年 3 月
 創刊年月：67 年 9 月
 定 價：非賣品
 承製廠商：九茹印刷有限公司